

OKUL NET LİSTESİ (LGS sıralı)

KATILIMLAR																														
İL			İLÇE			OKUL						SINAV ADI						OKUL	İLÇE	İL	GENEL									
SAMSUN			ALAÇAM			KARAYOLLARI KOLİN FATİH ORTAOKUL						8. SINIF LGS 2.UYGULAMA						63	188	188	8134									
Sıra	Ö.No	İsim	Sınıf	Sözel (TÜR)			Sözel (TAR)			Sözel (DİN)			Sözel (İNG)			Sayısal (MAT)			Sayısal (FEN)			Toplam			LGS	Dereceler				
				Türkçe			Tarih			Din K.ve A.B.			İngilizce			Matematik			Fen			Puanı			Puanı	Snf	Okul	İlçe	İl	Genel
				D	Y	N	D	Y	N	D	Y	N	D	Y	N	D	Y	N	D	Y	N	D	Y	N	D	Y	N	Puanı		
Genel Ortalama				12	6	10,27	5	4	3,97	7	2	6,16	5	3	4,12	8	6	6,08	11	7	8,59	49	28	39,19	323,120					
Okul Ortalaması				13	6	11,31	6	4	4,54	8	2	7,16	5	2	4,41	9	5	7,48	11	6	9,45	52	24	44,35	342,050					
1	248	NA ÖZ	8C	18	2	17,33	10	0	10,00	10	0	10,00	10	0	10,00	20	0	20,00	20	0	20,00	88	2	87,33	489,047	1	1	1	1	35 % 0,43
2	200	EC BA	8B	18	2	17,33	10	0	10,00	10	0	10,00	10	0	10,00	19	1	18,67	18	2	17,33	85	5	83,33	472,497	1	2	2	2	228 % 2,80
3	215	ZE SÖ	8B	17	3	16,00	8	2	7,33	10	0	10,00	10	0	10,00	18	2	17,33	20	0	20,00	83	7	80,66	466,605	2	3	3	3	339 % 4,17
4	213	BU KU	8C	17	3	16,00	10	0	10,00	10	0	10,00	10	0	10,00	18	2	17,33	19	1	18,67	84	6	82,00	466,030	2	4	4	4	356 % 4,38
5	238	BU ME		19	1	18,67	8	2	7,33	10	0	10,00	9	1	8,67	16	4	14,67	19	1	18,67	81	9	78,01	457,978	1	5	5	5	516 % 6,34
6	255	EC ÖZ	8B	18	2	17,33	8	2	7,33	10	0	10,00	10	0	10,00	18	2	17,33	16	4	14,67	80	10	76,66	451,335	3	6	6	6	649 % 7,98
7	281	KA YE	8C	17	3	16,00	7	3	6,00	9	1	8,67	9	1	8,67	16	4	14,67	19	1	18,67	77	13	72,68	442,294	3	7	8	8	849 % 10
8	251	Nİ ÇA		18	2	17,33	8	2	7,33	10	0	10,00	9	1	8,67	16	4	14,67	17	3	16,00	78	12	74,00	442,128	2	8	10	10	854 % 10
9	299	KA YA	8A	16	4	14,67	8	2	7,33	10	0	10,00	9	1	8,67	17	3	16,00	16	4	14,67	76	14	71,34	432,164	1	9	11	11	1049 % 13
10	214	RÜ ER	8A	15	5	13,33	10	0	10,00	9	1	8,67	10	0	10,00	17	3	16,00	16	4	14,67	77	13	72,67	430,916	2	10	12	12	1080 % 13
11	267	EG HE	8A	18	2	17,33	6	4	4,67	9	1	8,67	10	0	10,00	16	4	14,67	15	5	13,33	74	16	68,67	426,760	3	11	13	13	1173 % 14
12	210	NE GÜ		17	3	16,00	9	1	8,67	10	0	10,00	8	1	7,67	14	5	12,33	17	3	16,00	75	13	70,67	426,617	3	12	14	14	1178 % 14
13	152	MA ÇE		18	2	17,33	5	3	4,00	5	2	4,33	8	2	7,33	16	4	14,67	17	3	16,00	69	16	63,66	424,020	4	13	16	16	1243 % 15
14	244	İB KA	8A	17	3	16,00	7	3	6,00	9	1	8,67	10	0	10,00	15	4	13,67	15	5	13,33	73	16	67,67	418,956	4	14	18	18	1358 % 17
15	205	ME İL	8C	14	5	12,33	8	2	7,33	10	0	10,00	9	1	8,67	15	3	14,00	16	2	15,33	72	13	67,66	415,908	4	15	19	19	1416 % 17
16	211	AR KA	8C	15	3	14,00	4	5	2,33	8	1	7,67	8	1	7,67	15	4	13,67	18	1	17,67	68	15	63,01	415,867	5	16	20	20	1417 % 17
17	264	HA AY	8C	18	1	17,67	6	2	5,33	10	0	10,00	7	1	6,67	13	5	11,33	15	3	14,00	69	12	65,00	413,755	6	17	22	22	1466 % 18
18	0	EM AY	8C	13	6	11,00	9	1	8,67	10	0	10,00	3	5	1,33	15	4	13,67	19	1	18,67	69	17	63,34	412,934	7	18	23	23	1491 % 18
19	227	BE KU	8C	17	3	16,00	7	2	6,33	10	0	10,00	2	5	0,33	14	4	12,67	17	3	16,00	67	17	61,33	412,901	8	19	24	24	1492 % 18
20	266	ME KE	8B	16	4	14,67	9	1	8,67	9	1	8,67	7	2	6,33	13	4	11,67	14	6	12,00	68	18	62,01	398,027	4	20	26	26	1837 % 23
21	237	DU KA	8A	15	4	13,67	8	2	7,33	10	0	10,00	9	1	8,67	10	6	8,00	16	3	15,00	68	16	62,67	392,294	5	21	27	27	1964 % 24
22	226	BA AY	8C	14	2	13,33	8	1	7,67	9	1	8,67	4	5	2,33	9	3	8,00	17	3	16,00	61	15	56,00	383,272	9	22	28	28	2208 % 27
23	203	Bİ ÇE	8A	12	5	10,33	4	4	2,67	10	0	10,00	4	5	2,33	14	3	13,00	15	3	14,00	59	20	52,33	380,110	6	23	30	30	2291 % 28
24	249	NA BI	8A	14	6	12,00	7	3	6,00	9	1	8,67	7	3	6,00	11	5	9,33	15	5	13,33	63	23	55,33	376,329	7	24	31	31	2403 % 30
25	221	EN KA		15	4	13,67	4	3	3,00	5	2	4,33	6	2	5,33	14	6	12,00	13	7	10,67	57	24	49,00	371,068	5	25	33	33	2535 % 31
26	201	AS ÇA	8A	12	8	9,33	7	3	6,00	7	3	6,00	8	1	7,67	12	4	10,67	15	4	13,67	61	23	53,34	370,552	8	26	34	34	2554 % 31
27	259	YI AC	8C	16	4	14,67	6	3	5,00	7	3	6,00	7	3	6,00	13	7	10,67	11	9	8,00	60	29	50,34	366,135	10	27	35	35	2673 % 33
28	233	* KÜ	8C	15	5	13,33	4	6	2,00	10	0	10,00	6	1	5,67	6	7	3,67	17	1	16,67	58	20	51,34	363,519	11	28	37	37	2738 % 34
29	230	BE TO		14	6	12,00	7	3	6,00	9	1	8,67	7	3	6,00	12	7	9,67	11	9	8,00	60	29	50,34	357,127	6	29	39	39	2932 % 36
30	235	CE İL	8A	16	4	14,67	3	6	1,00	7	2	6,33	7	1	6,67	11	5	9,33	10	7	7,67	54	25	45,67	353,371	9	30	40	40	3056 % 38
31	212	KU CA	8A	13	3	12,00	8	2	7,33	9	1	8,67	10	0	10,00	7	2	6,33	10	5	8,33	57	13	52,66	351,411	10	31	43	43	3121 % 38
32	202	CE DE	8A	15	4	13,67	6	3	5,00	9	1	8,67	6	3	5,00	6	5	4,33	11	4	9,67	53	20	46,34	342,489	11	32	48	48	3391 % 42
33	258	YA KA	8A	14	2	13,33	5	4	3,67	8	0	8,00	4	6	2,00	6	2	5,33	10	7	7,67	47	21	40,00	329,863	12	33	54	54	3784 % 47

OKUL NET LİSTESİ (LGS sıralı)

KATILIMLAR																																				
İL		İLÇE			OKUL				SINAV ADI				OKUL	İLÇE	İL	GENEL																				
SAMSUN		ALAÇAM			KARAYOLLARI KOLİN FATİH ORTAOKUL				8. SINIF LGS 2.UYGULAMA				63	188	188	8134																				
Sıra	Ö.No	İsim	Sınıf	Sözel (TÜR)			Sözel (TAR)			Sözel (DİN)			Sözel (İNG)			Sayısal (MAT)			Sayısal (FEN)			Toplam			LGS	Dereceler										
				Türkçe			Tarih			Din K.ve A.B.			İngilizce			Matematik			Fen			Puanı			Puanı	Snf	Okul	İlçe	İl	Genel						
				D	Y	N	D	Y	N	D	Y	N	D	Y	N	D	Y	N	D	Y	N	D	Y	N	D	Y	N	D	Y	N	Puanı	Snf	Okul	İlçe	İl	Genel
Genel Ortalama				12	6	10,27	5	4	3,97	7	2	6,16	5	3	4,12	8	6	6,08	11	7	8,59	49	28	39,19	323,120											
Okul Ortalaması				13	6	11,31	6	4	4,54	8	2	7,16	5	2	4,41	9	5	7,48	11	6	9,45	52	24	44,35	342,050											
34	234	CE TE	8A	17	3	16,00	6	4	4,67	8	2	7,33	1	2	0,33	3	3	2,00	12	8	9,33	47	22	39,66	329,824	13	34	55	55	3785	% 47					
35	229	BE YI		14	6	12,00	5	5	3,33	10	0	10,00	4	6	2,00	9	7	6,67	10	10	6,67	52	34	40,67	329,732	7	35	56	56	3787	% 47					
36	228	BE YI	8C	16	4	14,67	7	3	6,00	9	0	9,00				9	4	7,67	2	4	0,67	43	15	38,01	321,710	12	36	62	62	4053	% 50					
37	209	ŞE KO	8A	14	6	12,00	8	2	7,33	8	1	7,67	2	4	0,67	4	5	2,33	12	8	9,33	48	26	39,33	320,665	14	37	64	64	4081	% 50					
38	207	OR AK		15	5	13,33	4	4	2,67	8	1	7,67	2	0	2,00	8	3	7,00	6	11	2,33	43	24	35,00	314,501	8	38	67	67	4265	% 52					
39	256	ER Bİ	8A	12	7	9,67	2	8	-0,67	4	6	2,00	6	4	4,67	10	8	7,33	11	9	8,00	45	42	31,00	311,043	15	39	69	69	4377	% 54					
40	206	RA DU	8C	13	7	10,67	3	7	0,67	8	2	7,33							14	6	12,00	38	22	30,67	301,598	13	40	75	75	4669	% 57					
41	260	ZU CE	8A	11	8	8,33	5	3	4,00	10	0	10,00	2	4	0,67	3	5	1,33	9	7	6,67	40	27	31,00	289,077	16	41	84	84	5055	% 62					
42	241	EL DO	8B	12	8	9,33	7	3	6,00	8	2	7,33	6	4	4,67	3	13	-1,33	10	10	6,67	46	40	32,67	285,564	5	42	86	86	5189	% 64					
43	257	SA ÇE	8B	13	4	11,67	8	2	7,33	9	1	8,67				1	0	1,00	2	0	2,00	33	7	30,67	285,391	6	43	87	87	5196	% 64					
44	225	AZ AL	8C	12	8	9,33	3	7	0,67	6	4	4,67	4	6	2,00	3	7	0,67	10	10	6,67	38	42	24,01	276,676	14	44	94	94	5463	% 67					
45	247	MU ÖZ	8C	9	11	5,33	1	8	-1,67	4	6	2,00	3	2	2,33	12	5	10,33	3	6	1,00	32	38	19,32	274,610	15	45	96	96	5523	% 68					
46	240	AZ CE	8A	12	6	10,00	5	5	3,33	6	4	4,67	1	9	-2,00	4	16	-1,33	10	10	6,67	38	50	21,34	268,638	17	46	100	100	5727	% 70					
47	204	Mİ KA	8C	13	4	11,67	2	3	1,00	8	2	7,33				2	1	1,67				25	10	21,67	267,323	16	47	102	102	5760	% 71					
48	231	HA İN	8A	7	13	2,67	6	4	4,67	8	2	7,33	4	6	2,00	8	12	4,00	8	12	4,00	41	49	24,67	266,126	18	48	104	104	5804	% 71					
49	250	NE ÖZ	8A	12	8	9,33	5	5	3,33	5	5	3,33	3	7	0,67	6	14	1,33	7	12	3,00	38	51	20,99	265,647	19	49	107	107	5822	% 72					
50	216	EM UY	8A	8	12	4,00	5	5	3,33	9	1	8,67	6	4	4,67	4	16	-1,33	10	10	6,67	42	48	26,01	261,470	20	50	111	111	5957	% 73					
51	263	MU BA	8B	7	6	5,00	3	4	1,67	9	0	9,00	1	1	0,67	3	6	1,00	5	1	4,67	28	18	22,01	260,208	7	51	114	114	5997	% 74					
52	268	PO AY	8B	9	7	6,67	6	3	5,00	8	2	7,33	8	2	7,33	0	2	-0,67	3	6	1,00	34	22	26,66	258,009	8	52	117	117	6056	% 74					
53	239	EC KÖ	8B	8	10	4,67	1	8	-1,67	2	7	-0,33	5	3	4,00	7	13	2,67	10	9	7,00	33	50	16,34	258,005	9	53	118	118	6057	% 74					
54	261	ZE YA	8A	12	5	10,33	4	6	2,00	8	2	7,33	1	4	-0,33				1	3	0,00	26	20	19,33	255,344	21	54	121	121	6145	% 76					
55	217	EC SE	8C	11	9	8,00	4	6	2,00	6	1	5,67	1	4	-0,33	3	12	-1,00	8	12	4,00	33	44	18,34	253,657	17	55	125	125	6194	% 76					
56	254	YA Aİ	8C	11	5	9,33	4	6	2,00	4	4	2,67	1	0	1,00				6	12	2,00	26	27	17,00	252,573	18	56	127	127	6240	% 77					
57	223	AR TÜ	8A	9	11	5,33	2	8	-0,67	4	6	2,00	0	10	-3,33	9	11	5,33	7	13	2,67	31	59	11,33	250,986	22	57	131	131	6288	% 77					
58	224	AY BO	8C	3	17	-2,67	4	6	2,00	2	8	-0,67	5	5	3,33	8	12	4,00	10	10	6,67	32	58	12,66	237,477	19	58	139	139	6689	% 82					
59	208	ÖM KA	8B	6	8	3,33	2	1	1,67	6	1	5,67	8	2	7,33	0	2	-0,67	2	4	0,67	24	18	18,00	234,226	10	59	143	143	6790	% 83					
60	252	SA KU	8B	9	10	5,67	3	5	1,33	3	6	1,00	0	5	-1,67	5	15	0,00	3	7	0,67	23	48	7,00	224,060	11	60	152	152	7072	% 87					
61	265	ÖM AYDIN	8B	4	11	0,33	8	2	7,33	6	4	4,67	0	3	-1,00	2	1	1,67	1	4	-0,33	21	25	12,67	224,047	12	61	153	153	7073	% 87					
62	262	MÜ KE	8B	5	13	0,67	1	6	-1,00	2	4	0,67	3	4	1,67	5	9	2,00	4	12	0,00	20	48	4,01	210,656	13	62	166	166	7431	% 91					
63	232	BE TA	8B	5	5	3,33	2	3	1,00	3	4	1,67				1	9	-2,00	2	6	0,00	13	27	4,00	205,805	14	63	173	173	7548	% 93					

OKUL NET LİSTESİ (LGS sıralı)

										KATILIMLAR																					
										OKUL	İLÇE	İL	GENEL																		
İL	İLÇE	OKUL				SINAV ADI				OKUL	İLÇE	İL	GENEL																		
SAMSUN		ALAÇAM		KARAYOLLARI KOLİN FATİH ORTAOKUL				8. SINIF LGS 2.UYGULAMA				63	188	188	8134																
Sıra	Ö.No	İsim	Sınıf	Sözel (TÜR)	Sözel (TAR)	Sözel (DİN)	Sözel (İNG)	Sayısal (MAT)	Sayısal (FEN)																						
				Türkçe			Tarih			Din K.ve A.B.			İngilizce			Matematik			Fen			Toplam			LGS	Dereceler					
				D	Y	N	D	Y	N	D	Y	N	D	Y	N	D	Y	N	D	Y	N	D	Y	N	Puanı	Snf	Okul	İlçe	İl	Genel	
Genel Ortalama				12	6	10,27	5	4	3,97	7	2	6,16	5	3	4,12	8	6	6,08	11	7	8,59	49	28	39,19	323,120						
Okul Ortalaması				13	6	11,31	6	4	4,54	8	2	7,16	5	2	4,41	9	5	7,48	11	6	9,45	52	24	44,35	342,050						

NET ORTALAMALARINA GÖRE KIYASLAMA

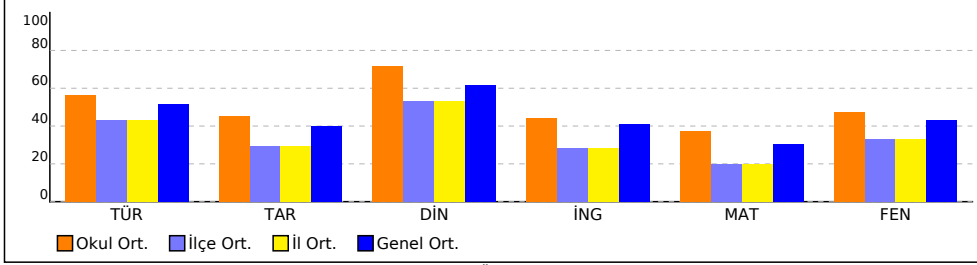

NET ORTALAMASINA GÖRE ŞUBE KARŞILAŞTIRMA

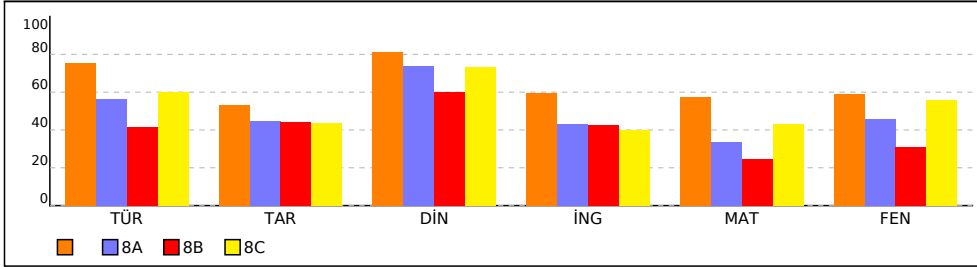

PUAN ORT. GÖRE KIYAS

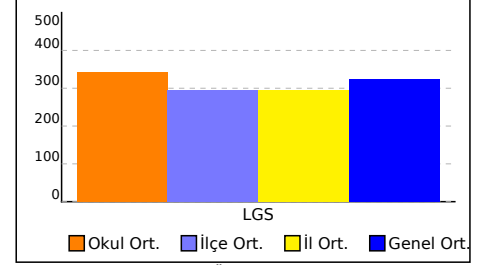

PUANA GÖRE ŞUBE KIYAS

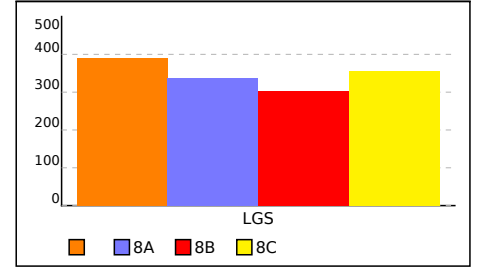

SINIFI NET LİSTESİ (LGS sıralı)

SINIFI NET LİSTESİ (LGS sıralı)										KATILIMLAR																				
İL		İLÇE		OKUL			SINAV ADI			OKUL	İLÇE	İL	GENEL																	
SAMSUN		ALAÇAM		KARAYOLLARI KOLİN FATİH ORTAOKUL			8. SINIF LGS 2.UYGULAMA			63	188	188	8134																	
Sıra	Ö.No	İsim	Sınıf	Sözel (TÜR)			Sözel (TAR)			Sözel (DİN)			Sözel (İNG)			Sayısal (MAT)			Sayısal (FEN)			Toplam			LGS	Dereceler				
				Türkçe			Tarih			Din K.ve A.B.			İngilizce			Matematik			Fen			Puanı			Snf	Okul	İlçe	İl	Genel	
Genel Ortalama				12	6	10,27	5	4	3,97	7	2	6,16	5	3	4,12	8	6	6,08	11	7	8,59	49	28	39,19	323,120					
Okul Ortalaması				13	6	11,31	6	4	4,54	8	2	7,16	5	2	4,41	9	5	7,48	11	6	9,45	52	24	44,35	342,050					

SINIF:																														
1	238	BU ME	19	1	18,67	8	2	7,33	10	0	10,00	9	1	8,67	16	4	14,67	19	1	18,67	81	9	78,01	457,978	1	5	5	5	516	% 6,34
2	251	Nİ ÇA	18	2	17,33	8	2	7,33	10	0	10,00	9	1	8,67	16	4	14,67	17	3	16,00	78	12	74,00	442,128	2	8	10	10	854	% 10
3	210	NE GÜ	17	3	16,00	9	1	8,67	10	0	10,00	8	1	7,67	14	5	12,33	17	3	16,00	75	13	70,67	426,617	3	12	14	14	1178	% 14
4	152	MA ÇE	18	2	17,33	5	3	4,00	5	2	4,33	8	2	7,33	16	4	14,67	17	3	16,00	69	16	63,66	424,020	4	13	16	16	1243	% 15
5	221	EN KA	15	4	13,67	4	3	3,00	5	2	4,33	6	2	5,33	14	6	12,00	13	7	10,67	57	24	49,00	371,068	5	25	33	33	2535	% 31
6	230	BE TO	14	6	12,00	7	3	6,00	9	1	8,67	7	3	6,00	12	7	9,67	11	9	8,00	60	29	50,34	357,127	6	29	39	39	2932	% 36
7	229	BE Yİ	14	6	12,00	5	5	3,33	10	0	10,00	4	6	2,00	9	7	6,67	10	10	6,67	52	34	40,67	329,732	7	35	56	56	3787	% 47
8	207	OR AK	15	5	13,33	4	4	2,67	8	1	7,67	2	0	2,00	8	3	7,00	6	11	2,33	43	24	35,00	314,501	8	38	67	67	4265	% 52

NET ORTALAMALARINA GÖRE KIYASLAMA

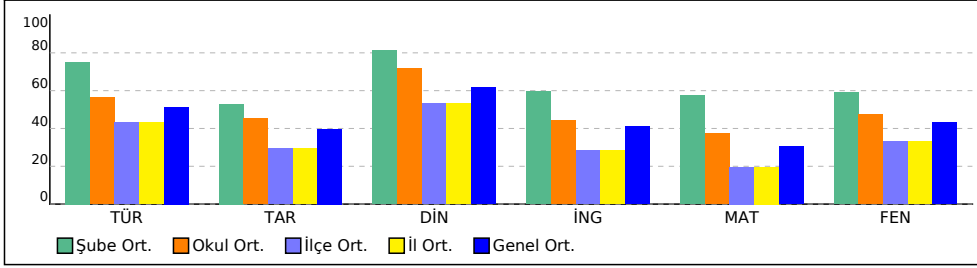

PUAN ORT. GÖRE KIYAS

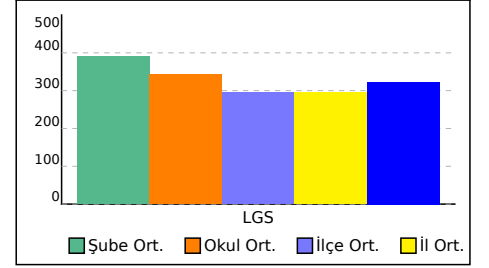

8A SINIFI NET LİSTESİ (LGS sıralı)

										KATILIMLAR																					
İL		İLÇE		OKUL				SINAV ADI				OKUL	İLÇE	İL	GENEL																
SAMSUN		ALAÇAM		KARAYOLLARI KOLİN FATİH ORTAOKUL				8. SINIF LGS 2.UYGULAMA				63	188	188	8134																
Sıra	Ö.No	İsim	Sınıf	Sözel (TÜR)			Sözel (TAR)			Sözel (DİN)			Sözel (İNG)			Sayısal (MAT)			Sayısal (FEN)												
				Türkçe			Tarih			Din K.ve A.B.			İngilizce			Matematik			Fen			Toplam			LGS	Dereceler					
				D	Y	N	D	Y	N	D	Y	N	D	Y	N	D	Y	N	D	Y	N	D	Y	N	D	Y	N	Puanı	Snf	Okul	İlçe
Genel Ortalama				12	6	10,27	5	4	3,97	7	2	6,16	5	3	4,12	8	6	6,08	11	7	8,59	49	28	39,19	323,120						
Okul Ortalaması				13	6	11,31	6	4	4,54	8	2	7,16	5	2	4,41	9	5	7,48	11	6	9,45	52	24	44,35	342,050						
SINIF: 8A																															
1	299	KA YA	8A	16	4	14,67	8	2	7,33	10	0	10,00	9	1	8,67	17	3	16,00	16	4	14,67	76	14	71,34	432,164	1	9	11	11	1049	% 13
2	214	RÜ ER	8A	15	5	13,33	10	0	10,00	9	1	8,67	10	0	10,00	17	3	16,00	16	4	14,67	77	13	72,67	430,916	2	10	12	12	1080	% 13
3	267	EG HE	8A	18	2	17,33	6	4	4,67	9	1	8,67	10	0	10,00	16	4	14,67	15	5	13,33	74	16	68,67	426,760	3	11	13	13	1173	% 14
4	244	İB KA	8A	17	3	16,00	7	3	6,00	9	1	8,67	10	0	10,00	15	4	13,67	15	5	13,33	73	16	67,67	418,956	4	14	18	18	1358	% 17
5	237	DU KA	8A	15	4	13,67	8	2	7,33	10	0	10,00	9	1	8,67	10	6	8,00	16	3	15,00	68	16	62,67	392,294	5	21	27	27	1964	% 24
6	203	BI ÇE	8A	12	5	10,33	4	4	2,67	10	0	10,00	4	5	2,33	14	3	13,00	15	3	14,00	59	20	52,33	380,110	6	23	30	30	2291	% 28
7	249	NA BI	8A	14	6	12,00	7	3	6,00	9	1	8,67	7	3	6,00	11	5	9,33	15	5	13,33	63	23	55,33	376,329	7	24	31	31	2403	% 30
8	201	AS ÇA	8A	12	8	9,33	7	3	6,00	7	3	6,00	8	1	7,67	12	4	10,67	15	4	13,67	61	23	53,34	370,552	8	26	34	34	2554	% 31
9	235	CE İL	8A	16	4	14,67	3	6	1,00	7	2	6,33	7	1	6,67	11	5	9,33	10	7	7,67	54	25	45,67	353,371	9	30	40	40	3056	% 38
10	212	KU CA	8A	13	3	12,00	8	2	7,33	9	1	8,67	10	0	10,00	7	2	6,33	10	5	8,33	57	13	52,66	351,411	10	31	43	43	3121	% 38
11	202	CE DE	8A	15	4	13,67	6	3	5,00	9	1	8,67	6	3	5,00	6	5	4,33	11	4	9,67	53	20	46,34	342,489	11	32	48	48	3391	% 42
12	258	YA KA	8A	14	2	13,33	5	4	3,67	8	0	8,00	4	6	2,00	6	2	5,33	10	7	7,67	47	21	40,00	329,863	12	33	54	54	3784	% 47
13	234	CE TE	8A	17	3	16,00	6	4	4,67	8	2	7,33	1	2	0,33	3	3	2,00	12	8	9,33	47	22	39,66	329,824	13	34	55	55	3785	% 47
14	209	ŞE KO	8A	14	6	12,00	8	2	7,33	8	1	7,67	2	4	0,67	4	5	2,33	12	8	9,33	48	26	39,33	320,665	14	37	64	64	4081	% 50
15	256	ER Bİ	8A	12	7	9,67	2	8	-0,67	4	6	2,00	6	4	4,67	10	8	7,33	11	9	8,00	45	42	31,00	311,043	15	39	69	69	4377	% 54
16	260	ZU CE	8A	11	8	8,33	5	3	4,00	10	0	10,00	2	4	0,67	3	5	1,33	9	7	6,67	40	27	31,00	289,077	16	41	84	84	5055	% 62
17	240	AZ CE	8A	12	6	10,00	5	5	3,33	6	4	4,67	1	9	-2,00	4	16	-1,33	10	10	6,67	38	50	21,34	268,638	17	46	100	100	5727	% 70
18	231	HA İN	8A	7	13	2,67	6	4	4,67	8	2	7,33	4	6	2,00	8	12	4,00	8	12	4,00	41	49	24,67	266,126	18	48	104	104	5804	% 71
19	250	NE ÖZ	8A	12	8	9,33	5	5	3,33	5	5	3,33	3	7	0,67	6	14	1,33	7	12	3,00	38	51	20,99	265,647	19	49	107	107	5822	% 72
20	216	EM UY	8A	8	12	4,00	5	5	3,33	9	1	8,67	6	4	4,67	4	16	-1,33	10	10	6,67	42	48	26,01	261,470	20	50	111	111	5957	% 73
21	261	ZE YA	8A	12	5	10,33	4	6	2,00	8	2	7,33	1	4	-0,33				1	3	0,00	26	20	19,33	255,344	21	54	121	121	6145	% 76
22	223	AR TÜ	8A	9	11	5,33	2	8	-0,67	4	6	2,00	0	10	-3,33	9	11	5,33	7	13	2,67	31	59	11,33	250,986	22	57	131	131	6288	% 77

NET ORTALAMALARINA GÖRE KIYASLAMA

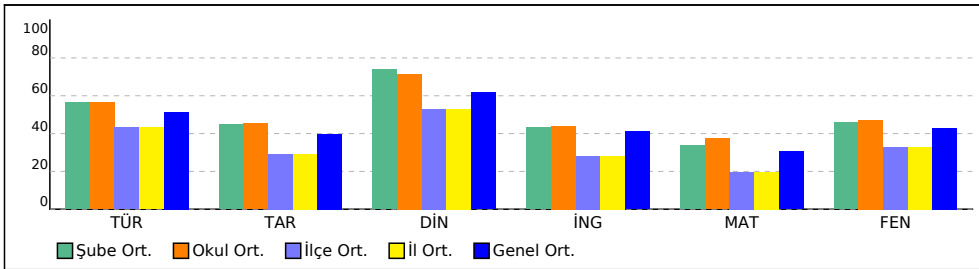

PUAN ORT. GÖRE KIYAS

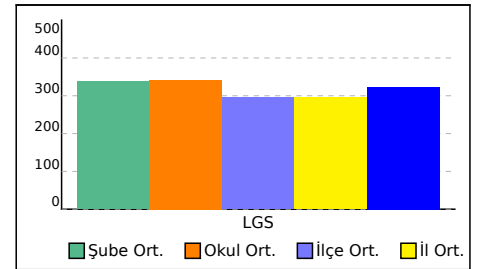

8B SINIFI NET LİSTESİ (LGS sıralı)

										KATILIMLAR																					
İL		İLÇE		OKUL				SINAV ADI				OKUL	İLÇE	İL	GENEL																
SAMSUN		ALAÇAM		KARAYOLLARI KOLİN FATİH ORTAOKUL				8. SINIF LGS 2.UYGULAMA				63	188	188	8134																
Sıra	Ö.No	İsim	Sınıf	Sözel (TÜR)			Sözel (TAR)			Sözel (DİN)			Sözel (İNG)			Sayısal (MAT)			Sayısal (FEN)												
				Türkçe			Tarih			Din K.ve A.B.			İngilizce			Matematik			Fen			Toplam			LGS	Dereceler					
				D	Y	N	D	Y	N	D	Y	N	D	Y	N	D	Y	N	D	Y	N	D	Y	N	D	Y	N	Puanı	Snf	Okul	İlçe
Genel Ortalama				12	6	10,27	5	4	3,97	7	2	6,16	5	3	4,12	8	6	6,08	11	7	8,59	49	28	39,19	323,120						
Okul Ortalaması				13	6	11,31	6	4	4,54	8	2	7,16	5	2	4,41	9	5	7,48	11	6	9,45	52	24	44,35	342,050						
SINIF: 8B																															
1	200	EC BA	8B	18	2	17,33	10	0	10,00	10	0	10,00	10	0	10,00	19	1	18,67	18	2	17,33	85	5	83,33	472,497	1	2	2	2	228	% 2,80
2	215	ZE SÖ	8B	17	3	16,00	8	2	7,33	10	0	10,00	10	0	10,00	18	2	17,33	20	0	20,00	83	7	80,66	466,605	2	3	3	3	339	% 4,17
3	255	EC ÖZ	8B	18	2	17,33	8	2	7,33	10	0	10,00	10	0	10,00	18	2	17,33	16	4	14,67	80	10	76,66	451,335	3	6	6	6	649	% 7,98
4	266	ME KE	8B	16	4	14,67	9	1	8,67	9	1	8,67	7	2	6,33	13	4	11,67	14	6	12,00	68	18	62,01	398,027	4	20	26	26	1837	% 23
5	241	EL DO	8B	12	8	9,33	7	3	6,00	8	2	7,33	6	4	4,67	3	13	-1,33	10	10	6,67	46	40	32,67	285,564	5	42	86	86	5189	% 64
6	257	SA ÇE	8B	13	4	11,67	8	2	7,33	9	1	8,67				1	0	1,00	2	0	2,00	33	7	30,67	285,391	6	43	87	87	5196	% 64
7	263	MU BA	8B	7	6	5,00	3	4	1,67	9	0	9,00	1	1	0,67	3	6	1,00	5	1	4,67	28	18	22,01	260,208	7	51	114	114	5997	% 74
8	268	PO AY	8B	9	7	6,67	6	3	5,00	8	2	7,33	8	2	7,33	0	2	-0,67	3	6	1,00	34	22	26,66	258,009	8	52	117	117	6056	% 74
9	239	EC KÖ	8B	8	10	4,67	1	8	-1,67	2	7	-0,33	5	3	4,00	7	13	2,67	10	9	7,00	33	50	16,34	258,005	9	53	118	118	6057	% 74
10	208	ÖM KA	8B	6	8	3,33	2	1	1,67	6	1	5,67	8	2	7,33	0	2	-0,67	2	4	0,67	24	18	18,00	234,226	10	59	143	143	6790	% 83
11	252	SA KU	8B	9	10	5,67	3	5	1,33	3	6	1,00	0	5	-1,67	5	15	0,00	3	7	0,67	23	48	7,00	224,060	11	60	152	152	7072	% 87
12	265	ÖM AYDIN	8B	4	11	0,33	8	2	7,33	6	4	4,67	0	3	-1,00	2	1	1,67	1	4	-0,33	21	25	12,67	224,047	12	61	153	153	7073	% 87
13	262	MÜ KE	8B	5	13	0,67	1	6	-1,00	2	4	0,67	3	4	1,67	5	9	2,00	4	12	0,00	20	48	4,01	210,656	13	62	166	166	7431	% 91
14	232	BE TA	8B	5	5	3,33	2	3	1,00	3	4	1,67				1	9	-2,00	2	6	0,00	13	27	4,00	205,805	14	63	173	173	7548	% 93

NET ORTALAMALARINA GÖRE KIYASLAMA

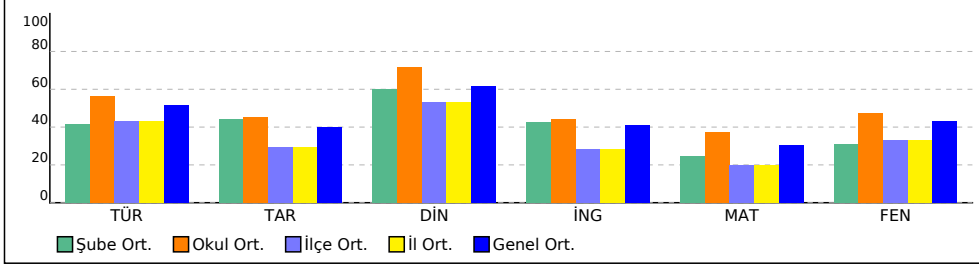

PUAN ORT. GÖRE KIYAS

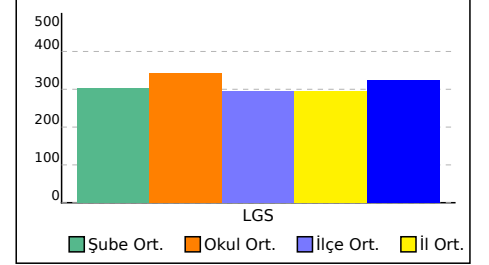

8C SINIFI NET LİSTESİ (LGS sıralı)

										KATILIMLAR																					
İL		İLÇE		OKUL				SINAV ADI				OKUL	İLÇE	İL	GENEL																
SAMSUN		ALAÇAM		KARAYOLLARI KOLİN FATİH ORTAOKUL				8. SINIF LGS 2.UYGULAMA				63	188	188	8134																
Sıra	Ö.No	İsim	Sınıf	Sözel (TÜR)			Sözel (TAR)			Sözel (DİN)			Sözel (İNG)			Sayısal (MAT)			Sayısal (FEN)			Toplam		LGS	Dereceler						
				Türkçe			Tarih			Din K.ve A.B.			İngilizce			Matematik			Fen			Puanı			Snf Okul İlçe İl Genel						
				D	Y	N	D	Y	N	D	Y	N	D	Y	N	D	Y	N	D	Y	N	D	Y	N	D	Y	N	Puanı	Snf	Okul	İlçe
Genel Ortalama				12	6	10,27	5	4	3,97	7	2	6,16	5	3	4,12	8	6	6,08	11	7	8,59	49	28	39,19	323,120						
Okul Ortalaması				13	6	11,31	6	4	4,54	8	2	7,16	5	2	4,41	9	5	7,48	11	6	9,45	52	24	44,35	342,050						
SINIF: 8C																															
1	248	NA ÖZ	8C	18	2	17,33	10	0	10,00	10	0	10,00	10	0	10,00	20	0	20,00	20	0	20,00	88	2	87,33	489,047	1	1	1	1	35	% 0,43
2	213	BU KU	8C	17	3	16,00	10	0	10,00	10	0	10,00	10	0	10,00	18	2	17,33	19	1	18,67	84	6	82,00	466,030	2	4	4	4	356	% 4,38
3	281	KA YE	8C	17	3	16,00	7	3	6,00	9	1	8,67	9	1	8,67	16	4	14,67	19	1	18,67	77	13	72,68	442,294	3	7	8	8	849	% 10
4	205	ME İL	8C	14	5	12,33	8	2	7,33	10	0	10,00	9	1	8,67	15	3	14,00	16	2	15,33	72	13	67,66	415,908	4	15	19	19	1416	% 17
5	211	AR KA	8C	15	3	14,00	4	5	2,33	8	1	7,67	8	1	7,67	15	4	13,67	18	1	17,67	68	15	63,01	415,867	5	16	20	20	1417	% 17
6	264	HA AY	8C	18	1	17,67	6	2	5,33	10	0	10,00	7	1	6,67	13	5	11,33	15	3	14,00	69	12	65,00	413,755	6	17	22	22	1466	% 18
7	0	EM AY	8C	13	6	11,00	9	1	8,67	10	0	10,00	3	5	1,33	15	4	13,67	19	1	18,67	69	17	63,34	412,934	7	18	23	23	1491	% 18
8	227	BE KU	8C	17	3	16,00	7	2	6,33	10	0	10,00	2	5	0,33	14	4	12,67	17	3	16,00	67	17	61,33	412,901	8	19	24	24	1492	% 18
9	226	BA AY	8C	14	2	13,33	8	1	7,67	9	1	8,67	4	5	2,33	9	3	8,00	17	3	16,00	61	15	56,00	383,272	9	22	28	28	2208	% 27
10	259	YI AC	8C	16	4	14,67	6	3	5,00	7	3	6,00	7	3	6,00	13	7	10,67	11	9	8,00	60	29	50,34	366,135	10	27	35	35	2673	% 33
11	233	* KÜ	8C	15	5	13,33	4	6	2,00	10	0	10,00	6	1	5,67	6	7	3,67	17	1	16,67	58	20	51,34	363,519	11	28	37	37	2738	% 34
12	228	BE YI	8C	16	4	14,67	7	3	6,00	9	0	9,00				9	4	7,67	2	4	0,67	43	15	38,01	321,710	12	36	62	62	4053	% 50
13	206	RA DU	8C	13	7	10,67	3	7	0,67	8	2	7,33							14	6	12,00	38	22	30,67	301,598	13	40	75	75	4669	% 57
14	225	AZ AL	8C	12	8	9,33	3	7	0,67	6	4	4,67	4	6	2,00	3	7	0,67	10	10	6,67	38	42	24,01	276,676	14	44	94	94	5463	% 67
15	247	MU ÖZ	8C	9	11	5,33	1	8	-1,67	4	6	2,00	3	2	2,33	12	5	10,33	3	6	1,00	32	38	19,32	274,610	15	45	96	96	5523	% 68
16	204	Mİ KA	8C	13	4	11,67	2	3	1,00	8	2	7,33				2	1	1,67				25	10	21,67	267,323	16	47	102	102	5760	% 71
17	217	EC SE	8C	11	9	8,00	4	6	2,00	6	1	5,67	1	4	-0,33	3	12	-1,00	8	12	4,00	33	44	18,34	253,657	17	55	125	125	6194	% 76
18	254	YA Aİ	8C	11	5	9,33	4	6	2,00	4	4	2,67	1	0	1,00				6	12	2,00	26	27	17,00	252,573	18	56	127	127	6240	% 77
19	224	AY BO	8C	3	17	-2,67	4	6	2,00	2	8	-0,67	5	5	3,33	8	12	4,00	10	10	6,67	32	58	12,66	237,477	19	58	139	139	6689	% 82

NET ORTALAMALARINA GÖRE KIYASLAMA

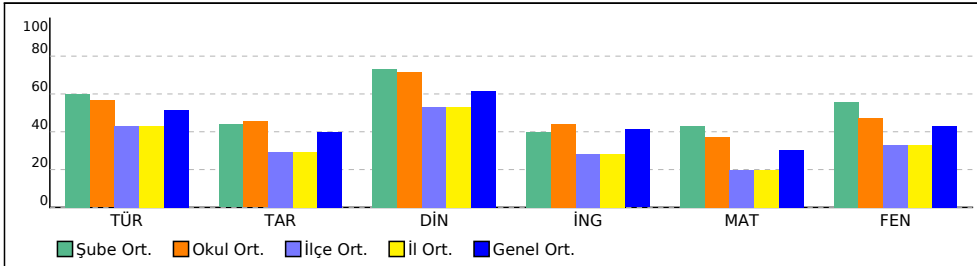

PUAN ORT. GÖRE KIYAS

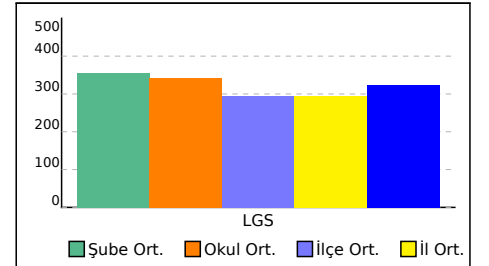

KURUM KARNESİ

İL	İLÇE	OKUL	SINAV			
SAMSUN	ALAÇAM	KARAYOLLARI KOLİN FATİH ORTAOKULU	8. SINIF LGS 2.UYGULAMA			

Okul (63)	Sözel (TÜR)	Sözel (TAR)	Sözel (DİN)	Sözel (İNG)	Sayısal (MAT)	Sayısal (FEN)	Toplam	LGS Puan
	Türkçe	Tarih	Din K.ve A.B.	İngilizce	Matematik	Fen		
	Net	Net	Net	Net	Net	Net		
	11,31	4,54	7,16	4,41	7,48	9,45	44,35	342,050
	▲	▲	▲	▲	▲	▲	▲	▲
İlçe (188)	8,62 (1)	2,92 (1)	5,30 (1)	2,82 (1)	3,93 (1)	6,59 (1)	30,18 (1)	294,840
İl (188)	8,62 (1)	2,92 (1)	5,30 (1)	2,82 (1)	3,93 (1)	6,59 (1)	30,18 (1)	294,840
Genel (8134)	10,27 (41)	3,97 (42)	6,16 (32)	4,12 (46)	6,08 (37)	8,59 (48)	39,19 (43)	323,120

Yukarıdaki tabloda okul satırında yazan değerler okulunuza ait ortalamalardır. Bu satırın altındaki oklar, okul ortalamasının genel ortalamaya göre durumunu gösterir. İlçe, il ve genel satırlarında ise; ilçenize, ilinize ve genele ait ortalama gösterilir.

ŞUBE ORTALAMALARI

Okul (63)	Sözel (TÜR)	Sözel (TAR)	Sözel (DİN)	Sözel (İNG)	Sayısal (MAT)	Sayısal (FEN)	Toplam	LGS Puan
	Türkçe	Tarih	Din K.ve A.B.	İngilizce	Matematik	Fen		
	Net	Net	Net	Net	Net	Net		
(8)	15,04	5,29	8,12	5,96	11,46	11,79	57,66	390,400
8A (22)	11,27	4,47	7,39	4,32	6,71	9,17	43,33	337,460
8B (14)	8,29	4,43	6,02	4,24	4,90	6,17	34,05	302,460
8C (19)	12,00	4,39	7,32	3,98	8,58	11,19	47,46	356,170

Yukarıdaki şube ortalamaları tablosunda şubelerinize ait ortalamalar okul ortalaması ile kıyaslanmıştır. Şube isimlerinin altında parantez içindeki değerler şube katılımıdır. Eğer şube ortalaması, okul ortalamasından daha iyiyse yeşil yazı rengiyle, kötüyse kırmızı yazı rengiyle gösterilir.

KATILIM RAPORU

	Sınava Katılan				
	Öğrenci	Sınıf	Okul	İlçe	İl
KARAYOLLARI KOLİN FATİH ORTAOKULU okulunda	63	4			
ALAÇAM ilçesinde	188	17	7		
SAMSUN ilinde	188	17	7	1	
Genelde	8134	574	124	59	28

DERECELER

Genelde sınava 124 okul katıldı, okulunuz [LGS] puanında 41. oldu
SAMSUN ilinde sınava 7 okul katıldı, okulunuz [LGS] puanında 1. oldu
ALAÇAM ilçesinde sınava 7 okul katıldı, okulunuz [LGS] puanında 1. oldu

NET ORTALAMALARINA GÖRE KIYASLAMA

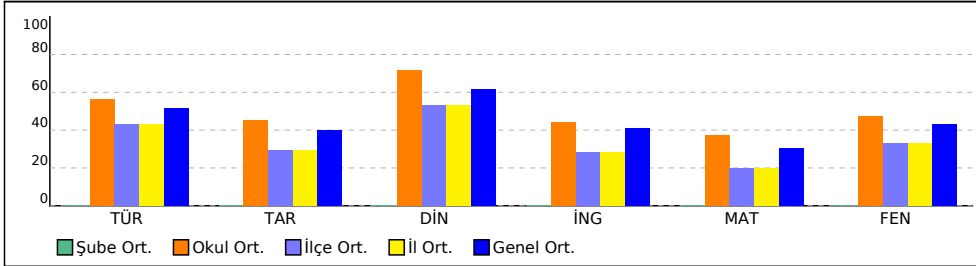

PUAN ORT. GÖRE KIYAS

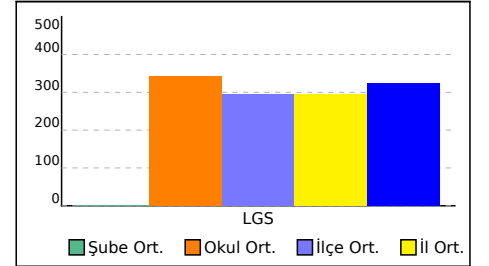

KURUM KARNESİ				
İL	İLÇE	OKUL	SINAV	
SAMSUN	ALAÇAM	KARAYOLLARI KOLİN FATİH ORTAOKULU	8. SINIF LGS 2.UYGULAMA	

Bu sayfada kurumunuzdaki öğrencilere ait kazanım analizi verilmektedir. Her test başlığının yanında ilgili testle ilgili işlem yapmış öğrenci sayısı verilmektedir. Her kazanım için başarı durumu hesaplanırken bu öğrenci sayıları dikkate alınmıştır.

Sözel (TÜR)	Soru	D	Y	%
Türkçe				
[+] Bağlamdan yararlanarak bilmediği kelime ve kelime gruplarının anlamını tahmin eder.	2	1,51	0,38	75
[-] Yazdıklarında yabancı dillerden alınmış, dilimize henüz yerleşmemiş kelimelerin Türkçelerini kullanır.	1	0,25	0,73	25
[+] Okudukları ile ilgili çıkarımlarda bulunur.	2	1,62	0,24	81
[-] Metnin içeriğini yorumlar.	1	0,48	0,41	48
[+] Metinle ilgili soruları cevaplar.	3	2,41	0,48	80
[+] Metnin ana fikrini/ana duygusunu belirler.	1	0,71	0,22	71
[+] Yazılarında anlatım biçimlerini kullanır.	1	0,71	0,24	71
[+] Okuduklarında kullanılan düşünceyi geliştirme yollarını belirler.	1	0,71	0,24	71
[+] Metindeki yardımcı fikirleri belirler.	1	0,70	0,21	70
[+] Metinler arasında karşılaştırma yapar.	2	1,51	0,40	75
[+] Medya metinlerini analiz eder.	1	0,90	0,03	90
[+] Fiilimsilerin cümledeki işlevlerini kavrar.	3	1,65	1,13	55
[-] Yazdıklarını düzenler.	2	0,71	1,14	36

Sözel (DİN)	Soru	D	Y	%
Din K.ve A.B.				
[+] Kader ve kaza inancını ayet ve hadislerle açıklar.	3	2,06	0,75	69
[+] İnsanın ilmi, iradesi, sorumluluğu ile kader arasında ilişki kurar.	2	1,51	0,35	75
[+] Toplumda kader ve kaza ile ilgili yaygın olan yanlış anlayışları sorgular.	2	1,70	0,25	85
[+] Kaza ve kader ile ilgili kavramları analiz eder.	1	0,79	0,19	79
[+] Hz. Musa'nın (a.s.) hayatını ana hatlarıyla tanır.	1	0,86	0,08	86
[+] Ayet el-Kürsi'yi okur, anlamını söyler.	1	0,83	0,14	83

Sayısal (MAT)	Soru	D	Y	%
Matematik				
[-] Tam kare pozitif tam sayılarla bu sayıların karekökleri arasındaki ilişkiyi belirler.	1	0,40	0,25	40
[-] Tam kare olmayan kareköklü bir sayının hangi iki doğal sayı arasında olduğunu belirler.	2	0,98	0,35	49
[+] Kareköklü bir ifadeyi a kök b şeklinde yazar ve a kök b şeklindeki ifadeye katsayıyı kök içine alır.	1	0,57	0,21	57
[-] Kareköklü bir ifade ile çarpıldığında, sonucu bir doğal sayı yapan çarpanlara örnek verir.	1	0,48	0,27	48
[-] Kareköklü ifadelerde toplama ve çıkarma işlemlerini yapar.	1	0,21	0,38	21
[-] Kareköklü ifadelerde çarpma ve bölme işlemlerini yapar.	1	0,49	0,14	49
[-] Tam sayıların, tam sayı kuvvetlerini hesaplar.	3	1,37	0,90	46
[-] Üslü ifadelerle ilgili temel kuralları anlar, birbirine denk ifadeler oluşturur.	1	0,32	0,43	32
[+] Sayıların ondalık gösterimlerini 10'un tam sayı kuvvetlerini kullanarak çözümler.	1	0,65	0,22	65
[+] Verilen bir sayıyı 10'un farklı tam sayı kuvvetlerini kullanarak ifade eder.	1	0,51	0,27	51
[-] Çok büyük ve çok küçük sayıları bilimsel gösterimle ifade eder ve karşılaştırır.	1	0,46	0,29	46
[-] Verilen pozitif tam sayıların pozitif tam sayı çarpanlarını bulur, pozitif tam sayıların pozitif tam sayı çarpanlarını üslü ifadelerin çarpımı şeklinde yazar.	1	0,06	0,67	6
[+] Verilen iki doğal sayının aralarında asal olup olmadığını belirler.	1	0,63	0,21	63
[+] İki doğal sayının en büyük ortak bölenini (EBOB) ve en küçük ortak katını (EKOK) hesaplar, ilgili problemleri çözer.	4	2,14	0,79	54

Sözel (TAR)	Soru	D	Y	%
Tarih				
[+] Mustafa Kemal'in askerlik hayatı ile ilgili olayları ve olguları onun kişilik özellikleri ile ilişkilendirir.	1	0,62	0,27	62
[+] Avrupa'daki gelişmelerin yansımaları bağlamında Osmanlı Devleti'nin yirminci yüzyılın başlarındaki siyasi ve sosyal durumunu kavrar.	1	0,67	0,25	67
[-] Mustafa Kemal'in çocukluk ve öğrenim hayatından hareketle onun kişilik özelliklerinin oluşumu hakkında çıkarımlarda bulunur.	1	0,43	0,49	43
[+] Gençlik döneminde Mustafa Kemal'in fikir hayatını etkileyen önemli kişileri ve olayları kavrar.	1	0,51	0,48	51
[+] Birinci Dünya Savaşı'nın sebeplerini ve savaşın başlamasına yol açan gelişmeleri kavrar.	1	0,63	0,27	63
[+] Birinci Dünya Savaşı'nda Osmanlı Devleti'nin durumu hakkında çıkarımlarda bulunur.	2	1,13	0,81	56
[+] Kuvâ-yı Millîye'nin oluşum sürecini ve sonrasında meydana gelen gelişmeleri kavrar.	2	1,10	0,65	55
[+] Mondros Ateşkes Antlaşması'nın imzalanması ve uygulanması karşısında Osmanlı yönetiminin, Mustafa Kemal'in ve halkın tutumunu analiz eder.	1	0,63	0,30	63

Sözel (İNG)	Soru	D	Y	%
İngilizce				
[+] KAZANIM BELİRTİLMEMİŞ	10	5,24	2,49	52

Sayısal (FEN)	Soru	D	Y	%
Fen				
[+] İklim ve hava olayları arasındaki farkı açıklar.	2	1,02	0,54	51
[+] DNA'nın kendini nasıl eşlediğini ifade eder.	1	0,68	0,14	68
[+] Mevsimlerin oluşumuna yönelik tahminlerde bulunur.	5	3,03	1,25	61
[+] Akraba evliliklerinin genetik sonuçlarını tartışır.	1	0,57	0,27	57
[+] Tek karakter çaprazlamaları ile ilgili problemler çözerek sonuçlar hakkında yorum yapar.	3	1,75	0,75	58
[+] Nükleotid, gen, DNA ve kromozom kavramlarını açıklayarak bu kavramlar arasında ilişki kurar.	2	1,02	0,68	51
[+] Canlıların yaşadıkları çevreye uyumlarını gözlem yaparak açıklar.	3	1,70	0,84	57
[+] Örneklerden yola çıkarak modifikasyonu açıklar.	2	1,08	0,68	54
[-] Kalıtım ile ilgili kavramları tanımlar.	1	0,46	0,41	46

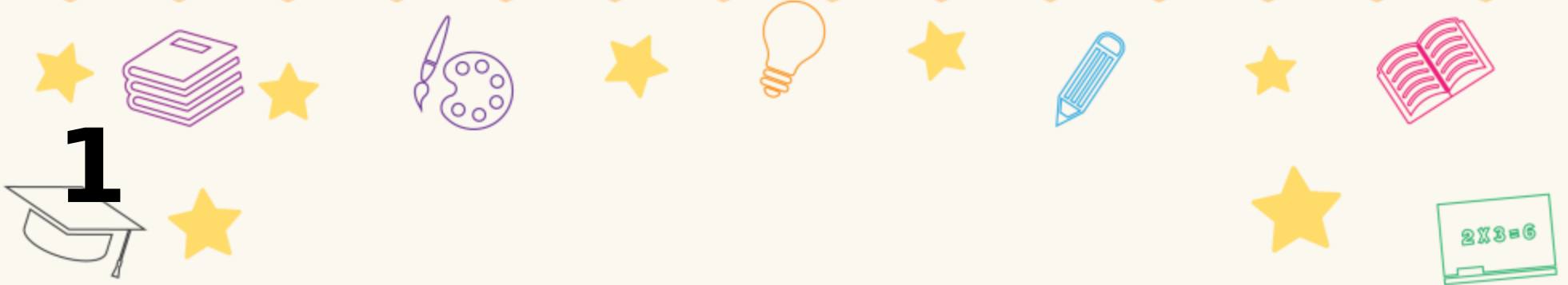

Başarı Belgesi

NA ÖZ



**2024-2025 eğitim-öğretim yılında yapılan
sınavda 8. sınıflar arasında, SAMSUN ilinde
1. oldunuz.**

**Tebrik eder, hayatınız boyunca
başarılarınızın devamını dileriz.**

**KARAYOLLARI KOLİN FATİH ORTAOKULU -
8C**

8. SINIF LGS 2.UYGULAMA



2



Başarı Belgesi

EC BA

2024-2025 eğitim-öğretim yılında yapılan
sınavda 8. sınıflar arasında, SAMSUN ilinde
2. oldunuz.

Tebrik eder, hayatınız boyunca
başarılarınızın devamını dileriz.



**KARAYOLLARI KOLİN FATİH ORTAOKULU -
8B**

8. SINIF LGS 2.UYGULAMA



3



Başarı Belgesi

ZE SÖ

2024-2025 eğitim-öğretim yılında yapılan
sınavda 8. sınıflar arasında, SAMSUN ilinde
3. oldunuz.

Tebrik eder, hayatınız boyunca
başarılarınızın devamını dileriz.



KARAYOLLARI KOLİN FATİH ORTAOKULU -
8B

8. SINIF LGS 2.UYGULAMA



SONUÇ BELGESİ	8. SINIF LGS 2.UYGULAMA
SAMSUN / ALAÇAM / KARAYOLLARI KOLİN FATİH ORTAOKULU	DERSLERE GÖRE ANALİZ

Öğrenci	Numara	Sınıf
BE TO	230	

Ders	Soru	Doğru	Yanlış	Net	Başarı %	Sınıf Ort.	Kurum Ort.	Genel Ort.
Türkçe	20	14	6	12,00	60	▼15,04	▲11,31	▲10,27
Tarih	10	7	3	6,00	60	▲5,29	▲4,54	▲3,97
Din K.ve A.B.	10	9	1	8,67	87	▲8,12	▲7,16	▲6,16
İngilizce	10	7	3	6,00	60	▲5,96	▲4,41	▲4,12
Matematik	20	12	7	9,67	48	▼11,46	▲7,48	▲6,08
Fen	20	11	9	8,00	40	▼11,79	▼9,45	▼8,59
Toplam:	90	60	29	50,33	56	▼57,67	▲44,33	▲39,19

Soru No	12345678901234567890
Sözel (TÜR)	DbbDcCBACDcaBACDCbBB
Cevap Anh.	B DDADBCBACDACBACDCCBB
Sözel (TAR)	baAdDBABDB
Cevap Anh.	B DCAADBABDB
Sözel (DİN)	ADDaBDBCAC
Cevap Anh.	B ADDCBDBCAC
Sözel (İNG)	BBDBAdbcDC
Cevap Anh.	B BBDBACDADC
Sayısal (MAT)	CC BddDCAAdbcDCdacCB
Cevap Anh.	B CCBBDBDCAACABDCADDDB
Sayısal (FEN)	babCaCdacBABaBACCABD
Cevap Anh.	B DDACBCDDACABBBACBABB

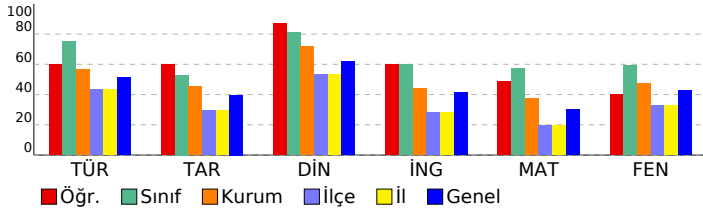

Sözel (TÜR)	S	D	Y	B%
Türkçe				
Bağlamdan yararlanarak bilmediği kelime ve kelime gruplarının anlamını tahmin eder.	2	2	0	100
Yazdıklarında yabancı dillerden alınmış, dilimize henüz yerleşmemiş kelimelerin Türkçelerini kullanır.	1	0	1	0
Okudukları ile ilgili çıkarımlarda bulunur.	2	2	0	100
Metnin içeriğini yorumlar.	1	1	0	100
Metninle ilgili soruları cevaplar.	3	3	0	100
Metnin ana fikrini/ana duygusunu belirler.	1	1	0	100
Yazılarında anlatım biçimlerini kullanır.	1	0	1	0
Okuduklarında kullanılan düşünceyi geliştirme yollarını belirler.	1	0	1	0
Metindeki yardımcı fikirleri belirler.	1	0	1	0
Metinler arasında karşılaştırma yapar.	2	2	0	100
Medya metinlerini analiz eder.	1	1	0	100
Filimsilerin cümledeki işlevlerini kavrar.	3	1	2	33
Yazdıklarını düzenler.	2	1	1	50
Sözel (TAR)				
Tarih				
Mustafa Kemal'in askerlik hayatı ile ilgili olayları ve olguları onun kişilik özellikleri ile ilişkilendirir.	1	1	0	100
Avrupa'daki gelişmelerin yansımaları bağlamında Osmanlı Devleti'nin yirminci yüzyılın başlarındaki siyasi ve sosyal	1	1	0	100
Mustafa Kemal'in çocukluk ve öğrenim hayatından hareketle onun kişilik özelliklerinin oluşumu hakkında çıkarımlar	1	1	0	100
Gençlik döneminde Mustafa Kemal'in fikir hayatını etkileyen önemli kişileri ve olayları kavrar.	1	1	0	100
Birinci Dünya Savaşı'nın sebeplerini ve savaşın başlamasına yol açan gelişmeleri kavrar.	1	1	0	100
Birinci Dünya Savaşı'nda Osmanlı Devleti'nin durumu hakkında çıkarımlarda bulunur.	2	1	1	50
Kuvâ-yı Milliye'nin oluşum sürecini ve sonrasında meydana gelen gelişmeleri kavrar.	2	1	1	50
Mondros Ateşkes Antlaşması'nın imzalanması ve uygulanması karşısında Osmanlı yönetiminin, Mustafa Kemal'in ve	1	0	1	0
Sözel (DİN)				
Din K.ve A.B.				
Kader ve kaza inancını ayet ve hadislerle açıklar.	3	3	0	100
İnsanın ilmi, iradesi, sorumluluğu ile kader arasında ilişki kurar.	2	2	0	100
Toplumda kader ve kaza ile ilgili yaygın olan yanlış anlayışları sorgular.	2	2	0	100
Kaza ve kader ile ilgili kavramları analiz eder.	1	0	1	0
Hız. Musa'nın (a.s.) hayatını ana hatlarıyla tanıtır.	1	1	0	100
Ayet el-Kürsî'yi okur, anlamını söyler.	1	1	0	100
Sözel (İNG)				
İngilizce				
KAZANIM BELİRTİLMEMİŞ	10	7	3	70
Sayısal (MAT)				
Matematik				
Tam kare pozitif tam sayılarla bu sayıların karekökleri arasındaki ilişkiyi belirler.	1	1	0	100
Tam kare olmayan kareköklü bir sayının hangi iki doğal sayı arasında olduğunu belirler.	2	2	0	100
Kareköklü bir ifadenin a kök b şeklinde yazılır ve a kök b şeklindeki ifadede katsayıyı kök içine alır.	1	0	1	0
Kareköklü bir ifade ile çarpıldığında, sonucu bir doğal sayı yapan çarpanlara örnek verir.	1	0	1	0
Kareköklü ifadelerde toplama ve çıkarma işlemlerini yapar.	1	0	1	0
Kareköklü ifadelerde çarpma ve bölme işlemlerini yapar.	1	1	0	100
Tam sayıların, tam sayı kuvvetlerini hesaplar.	3	1	2	33
Üstü ifadelerle ilgili temel kuralları anlar, birbirine denk ifadeler oluşturur.	1	0	1	0
Sayıların ondalık gösterimlerini 10'un tam sayı kuvvetlerini kullanarak çözümler.	1	1	0	100
Verilen bir sayıyı 10'un farklı tam sayı kuvvetlerini kullanarak ifade eder.	1	1	0	100
Çok büyük ve çok küçük sayıları bilimsel gösterimle ifade eder ve karşılaştırır.	1	1	0	100
Verilen pozitif tam sayıların pozitif tam sayı çarpanlarını bulur, pozitif tam sayıların pozitif tam sayı çarpanlarını üslü	1	0	1	0
Verilen iki doğal sayının aralarında asal olup olmadığını belirler.	1	1	0	100
İki doğal sayının en büyük ortak bölenini (EBOB) ve en küçük ortak katını (EKOK) hesaplar, ilgili problemleri çözer.	4	3	0	75
Sayısal (FEN)				
Fen				
İklim ve hava olayları arasındaki farkı açıklar.	2	2	0	100
DNA'nın kendini nasıl eşlediğini ifade eder.	1	1	0	100
Mevsimlerin oluşumuna yönelik tahminlerde bulunur.	5	1	4	20
Akraba evliliklerinin genetik sonuçlarını tartışır.	1	1	0	100
Tek karakter çaprazlamaları ile ilgili problemler çözerek sonuçları hakkında yorum yapar.	3	3	0	100
Nükleotid, gen, DNA ve kromozom kavramlarını açıklayarak bu kavramlar arasında ilişki kurar.	2	0	2	0
Canlıların yaşadıkları çevreye uyumlarını gözlem yaparak açıklar.	3	2	1	67
Örneklere yol açarak modifikasyonu açıklar.	2	1	1	50
Kalıtım ile ilgili kavramları tanımlar.	1	0	1	0

SONUÇ BELGESİ

SAMSUN / ALAÇAM / KARAYOLLARI KOLİN FATİH ORTAOKULU

Öğrenci	Numara	Sınıf
BE YI	229	

Ders	Soru	Doğru	Yanlış	Net	Başarı %	Sınıf Ort.	Kurum Ort.	Genel Ort.
Türkçe	20	14	6	12,00	60	▼ 15,04	▲ 11,31	▲ 10,27
Tarih	10	5	5	3,33	33	▼ 5,29	▼ 4,54	▼ 3,97
Din K.ve A.B.	10	10	0	10,00	100	▲ 8,12	▲ 7,16	▲ 6,16
İngilizce	10	4	6	2,00	20	▼ 5,96	▼ 4,41	▼ 4,12
Matematik	20	9	7	6,67	33	▼ 11,46	▼ 7,48	▲ 6,08
Fen	20	10	10	6,67	33	▼ 11,79	▼ 9,45	▼ 8,59
Toplam:	90	52	34	40,67	45	▼ 57,67	▼ 44,33	▲ 39,19

Soru No	12345678901234567890
Sözel (TÜR)	BabCbCABCADcBcBcdDD
Cevap Anh.	A BBCCDCABCADCABCBdADD
Sözel (TAR)	BDBAaDdcaa
Cevap Anh.	A BDBABDAACD
Sözel (DİN)	CACBDBCDDA
Cevap Anh.	A CACBDBCDDA
Sözel (İNG)	CcdobABcaB
Cevap Anh.	A CDADCABDBB
Sayısal (MAT)	dCDDcaDBcaAcC cB C
Cevap Anh.	A BCDDACDBACAACDBDBCC
Sayısal (FEN)	aBABdcaBBAdbcDCBaDdc
Cevap Anh.	A DBABCABBBACADDcBCADD

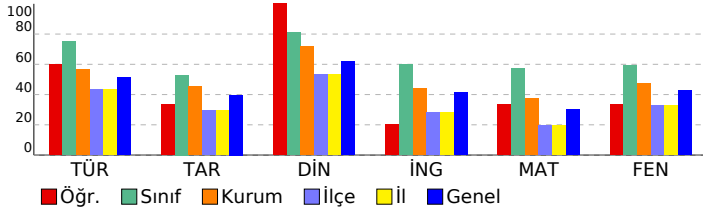

8. SINIF LGS 2.UYGULAMA

DERSLERE GÖRE ANALİZ

Sözel (TÜR)	S	D	Y	B%
Türkçe				
Bağlamdan yararlanarak bilmediği kelime ve kelime gruplarının anlamını tahmin eder.	2	1	1	50
Yazdıklarında yabancı dillerden alınmış, dilimize henüz yerleşmemiş kelimelerin Türkçelerini kullanır.	1	0	1	0
Okudukları ile ilgili çıkarımlarda bulunur.	2	2	0	100
Metnin içeriğini yorumlar.	1	0	1	0
Metninle ilgili soruların cevaplar.	3	3	0	100
Metnin ana fikrini/ana duygusunu belirler.	1	1	0	100
Yazılarında anlatım biçimlerini kullanır.	1	1	0	100
Okuduklarında kullanılan düşünceyi geliştirme yollarını belirler.	1	1	0	100
Metindeki yardımcı fikirleri belirler.	1	1	0	100
Metinler arasında karşılaştırma yapar.	2	1	1	50
Medya metinlerini analiz eder.	1	1	0	100
Filiimsilerin cümledeki işlevlerini kavrar.	3	1	2	33
Yazdıklarını düzenler.	2	2	0	100
Sözel (TAR)				
Tarih				
Mustafa Kemal'in askerlik hayatı ile ilgili olayları ve olguları onun kişilik özellikleri ile ilişkilendirir.	1	1	0	100
Avrupa'daki gelişmelerin yansımaları bağlamında Osmanlı Devleti'nin yirminci yüzyılın başlarındaki siyasi ve sosyal	1	1	0	100
Mustafa Kemal'in çocukluk ve öğrenim hayatından hareketle onun kişilik özelliklerinin oluşumu hakkında çıkarımlar	1	1	0	100
Gençlik döneminde Mustafa Kemal'in fikir hayatını etkileyen önemli kişileri ve olayları kavrar.	1	1	0	100
Birinci Dünya Savaşı'nın sebeplerini ve savaşın başlamasına yol açan gelişmeleri kavrar.	1	0	1	0
Birinci Dünya Savaşı'nda Osmanlı Devleti'nin durumu hakkında çıkarımlarda bulunur.	2	1	1	50
Kuvâ-yı Milliye'nin oluşum sürecini ve sonrasında meydana gelen gelişmeleri kavrar.	2	0	2	0
Mondros Ateşkes Antlaşması'nın imzalanması ve uygulanması karşısında Osmanlı yönetiminin, Mustafa Kemal'in ve	1	0	1	0
Sözel (DİN)				
Din K.ve A.B.				
Kader ve kaza inancını ayet ve hadislerle açıklar.	3	3	0	100
İnsanın ilmi, iradesi, sorumluluğu ile kader arasında ilişki kurar.	2	2	0	100
Toplumda kader ve kaza ile ilgili yaygın olan yanlış anlayışları sorgular.	2	2	0	100
Kaza ve kader ile ilgili kavramları analiz eder.	1	1	0	100
Hiz. Musa'nın (a.s.) hayatını ana hatlarıyla tanıtır.	1	1	0	100
Ayet el-Kürsî'yi okur, anlamını söyler.	1	1	0	100
Sözel (İNG)				
İngilizce				
KAZANIM BELİRTİLMEMİŞ	10	4	6	40
Sayısal (MAT)				
Matematik				
Tam kare pozitif tam sayılarla bu sayıların karekökleri arasındaki ilişkiyi belirler.	1	0	1	0
Tam kare olmayan kareköklü bir sayının hangi iki doğal sayı arasında olduğunu belirler.	2	2	0	100
Kareköklü bir ifadenin a kök b şeklinde yazılır ve a kök b şeklindeki ifadede katsayıyı kök içine alır.	1	1	0	100
Kareköklü bir ifade ile çarpıldığında, sonucu bir doğal sayı yapan çarpanlara örnek verir.	1	1	0	100
Kareköklü ifadelerde toplama ve çıkarma işlemlerini yapar.	1	0	1	0
Kareköklü ifadelerde çarpma ve bölme işlemlerini yapar.	1	0	1	0
Tam sayıların, tam sayı kuvvetlerini hesaplar.	3	1	1	33
Üstü ifadelerle ilgili temel kuralları anlar, birbirine denk ifadeler oluşturur.	1	0	1	0
Sayıların ondalık gösterimlerini 10'un tam sayı kuvvetlerini kullanarak çözümler.	1	1	0	100
Verilen bir sayıyı 10'un farklı tam sayı kuvvetlerini kullanarak ifade eder.	1	0	1	0
Çok büyük ve çok küçük sayıları bilimsel gösterimle ifade eder ve karşılaştırır.	1	1	0	100
Verilen pozitif tam sayıların pozitif tam sayı çarpanlarını bulur, pozitif tam sayıların pozitif tam sayı çarpanlarını üslü	1	0	1	0
Verilen iki doğal sayının aralarında asal olup olmadığını belirler.	1	0	1	0
İki doğal sayının en büyük ortak bölenini (EBOB) ve en küçük ortak katını (EKOK) hesaplar, ilgili problemleri çözer.	4	2	0	50
Sayısal (FEN)				
Fen				
İklim ve hava olayları arasındaki farkı açıklar.	2	1	1	50
DNA'nın kendini nasıl eşlediğini ifade eder.	1	1	0	100
Mevsimlerin oluşumuna yönelik tahminlerde bulunur.	5	1	4	20
Akraba evliliklerinin genetik sonuçlarını tartışır.	1	0	1	0
Tek karakter çaprazlamaları ile ilgili problemler çözerek sonuçları hakkında yorum yapar.	3	1	2	33
Nükleotid, gen, DNA ve kromozom kavramlarını açıklayarak bu kavramlar arasında ilişki kurar.	2	2	0	100
Canlıların yaşadıkları çevreye uyumlarını gözlem yaparak açıklar.	3	2	1	67
Örneklere yol açarak modifikasyonu açıklar.	2	2	0	100
Kalıtım ile ilgili kavramları tanımlar.	1	0	1	0

SONUÇ BELGESİ	8. SINIF LGS 2.UYGULAMA
SAMSUN / ALAÇAM / KARAYOLLARI KOLİN FATİH ORTAOKULU	DERSLERE GÖRE ANALİZ

Öğrenci	Numara	Sınıf
BU ME	238	

Ders	Soru	Doğru	Yanlış	Net	Başarı %	Sınıf Ort.	Kurum Ort.	Genel Ort.
Türkçe	20	19	1	18,67	93	▲15,04	▲11,31	▲10,27
Tarih	10	8	2	7,33	73	▲5,29	▲4,54	▲3,97
Din K.ve A.B.	10	10	0	10,00	100	▲8,12	▲7,16	▲6,16
İngilizce	10	9	1	8,67	87	▲5,96	▲4,41	▲4,12
Matematik	20	16	4	14,67	73	▲11,46	▲7,48	▲6,08
Fen	20	19	1	18,67	93	▲11,79	▲9,45	▲8,59
Toplam:	90	81	9	78,00	87	▲57,67	▲44,33	▲39,19

Soru No	12345678901234567890
Sözel (TÜR)	BBCCDCABCADCABCBDAbD
Cevap Anh.	A BBCCDCABCADCABCBDADD
Sözel (TAR)	BDBABDdAdD
Cevap Anh.	A BDBABDAACD
Sözel (DİN)	CACBDBCDDA
Cevap Anh.	A CACBDBCDDA
Sözel (İNG)	CDACcCABDBB
Cevap Anh.	A CDADCABDBB
Sayısal (MAT)	BCcDACDBAdAACDdDBcCC
Cevap Anh.	A BCDDACDBACAACDBDBBCC
Sayısal (FEN)	DBABCABBBACADDCaCADD
Cevap Anh.	A DBABCABBBACADDCBCADD

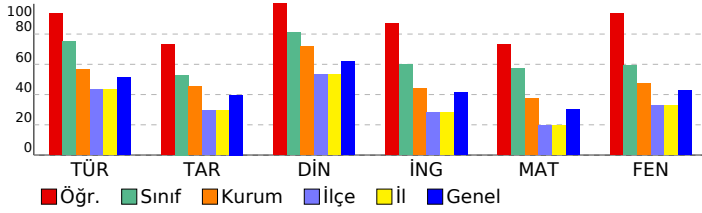

Sözel (TÜR)	S	D	Y	B%
Türkçe				
Bağlamdan yararlanarak bilmediği kelime ve kelime gruplarının anlamını tahmin eder.	2	2	0	100
Yazdıklarında yabancı dillerden alınmış, dilimize henüz yerleşmemiş kelimelerin Türkçelerini kullanır.	1	1	0	100
Okudukları ile ilgili çıkarımlarda bulunur.	2	2	0	100
Metnin içeriğini yorumlar.	1	1	0	100
Metninle ilgili soruları cevaplar.	3	3	0	100
Metnin ana fikrini/ana duygusunu belirler.	1	1	0	100
Yazarlarında anlatım biçimlerini kullanır.	1	1	0	100
Okuduklarında kullanılan düşünceyi geliştirme yollarını belirler.	1	1	0	100
Metindeki yardımcı fikirleri belirler.	1	1	0	100
Metinler arasında karşılaştırma yapar.	2	2	0	100
Medya metinlerini analiz eder.	1	1	0	100
Filişmelerin cümledeki işlevlerini kavrar.	3	3	0	100
Yazdıklarını düzenler.	2	1	1	50
Sözel (TAR)				
Tarih				
Mustafa Kemal'in askerlik hayatı ile ilgili olayları ve olguları onun kişilik özellikleri ile ilişkilendirir.	1	1	0	100
Avrupa'daki gelişmelerin yansımaları bağlamında Osmanlı Devleti'nin yirminci yüzyılın başlarındaki siyasi ve sosyal	1	1	0	100
Mustafa Kemal'in çocukluk ve öğrenim hayatından hareketle onun kişilik özelliklerinin oluşumu hakkında çıkarımlar	1	1	0	100
Gençlik döneminde Mustafa Kemal'in fikir hayatını etkileyen önemli kişileri ve olayları kavrar.	1	1	0	100
Birinci Dünya Savaşı'nın sebeplerini ve savaşın başlamasına yol açan gelişmeleri kavrar.	1	1	0	100
Birinci Dünya Savaşı'nda Osmanlı Devleti'nin durumu hakkında çıkarımlarda bulunur.	2	1	1	50
Kuvâ-yı Milliye'nin oluşum sürecini ve sonrasında meydana gelen gelişmeleri kavrar.	2	1	1	50
Mondros Ateşkes Antlaşması'nın imzalanması ve uygulanması karşısında Osmanlı yönetiminin, Mustafa Kemal'in ve	1	1	0	100
Sözel (DİN)				
Din K.ve A.B.				
Kader ve kaza inancını ayet ve hadislerle açıklar.	3	3	0	100
İnsanın ilmi, iradesi, sorumluluğu ile kader arasında ilişki kurar.	2	2	0	100
Toplumda kader ve kaza ile ilgili yaygın olan yanlış anlayışları sorgular.	2	2	0	100
Kaza ve kader ile ilgili kavramları analiz eder.	1	1	0	100
Hiz. Musa'nın (a.s.) hayatını ana hatlarıyla tanıtır.	1	1	0	100
Ayet el-Kürsî'yi okur, anlamını söyler.	1	1	0	100
Sözel (İNG)				
İngilizce				
KAZANIM BELİRTİLMEMİŞ	10	9	1	90
Sayısal (MAT)				
Matematik				
Tam kare pozitif tam sayılarla bu sayıların karekökleri arasındaki ilişkiyi belirler.	1	1	0	100
Tam kare olmayan kareköklü bir sayının hangi iki doğal sayı arasında olduğunu belirler.	2	2	0	100
Kareköklü bir ifadeyi a kök b şeklinde yazar ve a kök b şeklindeki ifadede katsayıyı kök içine alır.	1	0	1	0
Kareköklü bir ifade ile çarpıldığında, sonucu bir doğal sayı yapan çarpanlara örnek verir.	1	1	0	100
Kareköklü ifadelerde toplama ve çıkarma işlemlerini yapar.	1	1	0	100
Kareköklü ifadelerde çarpma ve bölme işlemlerini yapar.	1	1	0	100
Tam sayıların, tam sayı kuvvetlerini hesaplar.	3	2	1	67
Üstü ifadelerle ilgili temel kuralları anlar, birbirine denk ifadeler oluşturur.	1	1	0	100
Sayıların ondalık gösterimlerini 10'un tam sayı kuvvetlerini kullanarak çözümler.	1	1	0	100
Verilen bir sayıyı 10'un farklı tam sayı kuvvetlerini kullanarak ifade eder.	1	1	0	100
Çok büyük ve çok küçük sayıları bilimsel gösterimle ifade eder ve karşılaştırır.	1	1	0	100
Verilen pozitif tam sayıların pozitif tam sayı çarpanlarını bulur, pozitif tam sayıların pozitif tam sayı çarpanlarını üslü	1	0	1	0
Verilen iki doğal sayının aralarında asal olup olmadığını belirler.	1	1	0	100
İki doğal sayının en büyük ortak bölenini (EBOB) ve en küçük ortak katını (EKOK) hesaplar, ilgili problemleri çözer.	4	3	1	75
Sayısal (FEN)				
Fen				
İklim ve hava olayları arasındaki farkı açıklar.	2	2	0	100
DNA'nın kendini nasıl eşlediğini ifade eder.	1	1	0	100
Mevsimlerin oluşumuna yönelik tahminlerde bulunur.	5	5	0	100
Akraba evliliklerinin genetik sonuçlarını tartışır.	1	1	0	100
Tek karakter çaprazlamaları ile ilgili problemler çözerek sonuçları hakkında yorum yapar.	3	3	0	100
Nükleotid, gen, DNA ve kromozom kavramlarını açıklayarak bu kavramlar arasında ilişki kurar.	2	2	0	100
Canlıların yaşadıkları çevreye uyumlarını gözlem yaparak açıklar.	3	3	0	100
Örneklerden yola çıkarak modifikasyonu açıklar.	2	1	1	50
Kalıtım ile ilgili kavramları tanımlar.	1	1	0	100

SONUÇ BELGESİ

SAMSUN / ALAÇAM / KARAYOLLARI KOLİN FATİH ORTAOKULU

Öğrenci	Numara	Sınıf
EN KA	221	

Ders	Soru	Doğru	Yanlış	Net	Başarı %	Sınıf Ort.	Kurum Ort.	Genel Ort.
Türkçe	20	15	4	13,67	68	▼ 15,04	▲ 11,31	▲ 10,27
Tarih	10	4	3	3,00	30	▼ 5,29	▼ 4,54	▼ 3,97
Din K.ve A.B.	10	5	2	4,33	43	▼ 8,12	▼ 7,16	▼ 6,16
İngilizce	10	6	2	5,33	53	▼ 5,96	▲ 4,41	▲ 4,12
Matematik	20	14	6	12,00	60	▲ 11,46	▲ 7,48	▲ 6,08
Fen	20	13	7	10,67	53	▼ 11,79	▲ 9,45	▲ 8,59
Toplam:	90	57	24	49,00	54	▼ 57,67	▲ 44,33	▲ 39,19

Soru No	12345678901234567890
Sözel (TÜR)	BBbDCABCA CcBCBDADc
Cevap Anh.	A BBCCDCABCADCABCBDADD
Sözel (TAR)	BbDBb bD
Cevap Anh.	A BDBABDAACD
Sözel (DİN)	CACcDBa
Cevap Anh.	A CACBDBCDDA
Sözel (İNG)	AaaABDBB
Cevap Anh.	A CDADCABDBB
Sayısal (MAT)	cCDDcCaBdaAACDdDBBCC
Cevap Anh.	A BCDDACDBACAACDBDBBCC
Sayısal (FEN)	bBcBCABBdACbbcCBCAbd
Cevap Anh.	A DBABCABBBACADDCCBADD

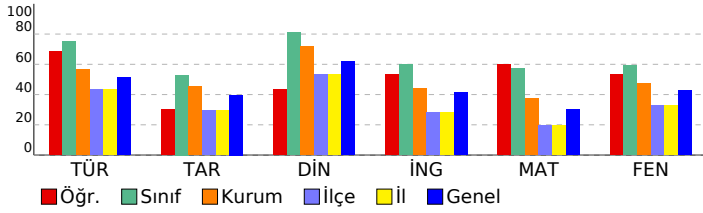

8. SINIF LGS 2.UYGULAMA

DERSLERE GÖRE ANALİZ

Sözel (TÜR)	S	D	Y	B%
Türkçe				
Bağlamdan yararlanarak bilmediği kelime ve kelime gruplarının anlamını tahmin eder.	2	2	0	100
Yazdıklarında yabancı dillerden alınmış, dilimize henüz yerleşmemiş kelimelerin Türkçelerini kullanır.	1	0	1	0
Okudukları ile ilgili çıkarımlarda bulunur.	2	1	1	50
Metnin içeriğini yorumlar.	1	1	0	100
Metninle ilgili soruları cevaplar.	3	3	0	100
Metnin ana fikrini/ana duygusunu belirler.	1	1	0	100
Yazılarında anlatım biçimlerini kullanır.	1	1	0	100
Okuduklarında kullanılan düşünceyi geliştirme yollarını belirler.	1	1	0	100
Metindeki yardımcı fikirleri belirler.	1	1	0	100
Metinler arasında karşılaştırma yapar.	2	0	1	0
Medya metinlerini analiz eder.	1	1	0	100
Filiimsilerin cümledeki işlevlerini kavrar.	3	3	0	100
Yazdıklarını düzenler.	2	1	1	50
Sözel (TAR)				
Tarih				
Mustafa Kemal'in askerlik hayatı ile ilgili olayları ve olguları onun kişilik özellikleri ile ilişkilendirir.	1	0	0	0
Avrupa'daki gelişmelerin yansımaları bağlamında Osmanlı Devleti'nin yirminci yüzyılın başlarındaki siyasi ve sosyal	1	0	0	0
Mustafa Kemal'in çocukluk ve öğrenim hayatından hareketle onun kişilik özelliklerinin oluşumu hakkında çıkarımlar	1	1	0	100
Gençlik döneminde Mustafa Kemal'in fikir hayatını etkileyen önemli kişileri ve olayları kavrar.	1	0	1	0
Birinci Dünya Savaşı'nın sebeplerini ve savaşın başlamasına yol açan gelişmeleri kavrar.	1	1	0	100
Birinci Dünya Savaşı'nda Osmanlı Devleti'nin durumu hakkında çıkarımlarda bulunur.	2	1	1	50
Kuvâ-yı Milliye'nin oluşum sürecini ve sonrasında meydana gelen gelişmeleri kavrar.	2	0	1	0
Mondros Ateşkes Antlaşması'nın imzalanması ve uygulanması karşısında Osmanlı yönetiminin, Mustafa Kemal'in ve	1	1	0	100
Sözel (DİN)				
Din K.ve A.B.				
Kader ve kaza inancını ayet ve hadislerle açıklar.	3	3	0	100
İnsanın ilmi, iradesi, sorumluluğu ile kader arasında ilişki kurar.	2	1	1	50
Toplumda kader ve kaza ile ilgili yaygın olan yanlış anlayışları sorgular.	2	1	0	50
Kaza ve kader ile ilgili kavramları analiz eder.	1	0	1	0
Hz. Musa'nın (a.s.) hayatını ana hatlarıyla tanıtır.	1	0	0	0
Ayet el-Kürsî'yi okur, anlamını söyler.	1	0	0	0
Sözel (İNG)				
İngilizce				
KAZANIM BELİRTİLMEMİŞ	10	6	2	60
Sayısal (MAT)				
Matematik				
Tam kare pozitif tam sayılarla bu sayıların karekökleri arasındaki ilişkiyi belirler.	1	0	1	0
Tam kare olmayan kareköklü bir sayının hangi iki doğal sayı arasında olduğunu belirler.	2	1	1	50
Kareköklü bir ifadeyi a kök b şeklinde yazar ve a kök b şeklindeki ifadede katsayıyı kök içine alır.	1	1	0	100
Kareköklü bir ifade ile çarpıldığında, sonucu bir doğal sayı yapan çarpanlara örnek verir.	1	1	0	100
Kareköklü ifadelerde toplama ve çıkarma işlemlerini yapar.	1	0	1	0
Kareköklü ifadelerde çarpma ve bölme işlemlerini yapar.	1	1	0	100
Tam sayıların, tam sayı kuvvetlerini hesaplar.	3	2	1	67
Üstü ifadelerle ilgili temel kuralları anlar, birbirine denk ifadeler oluşturur.	1	0	1	0
Sayıların ondalık gösterimlerini 10'un tam sayı kuvvetlerini kullanarak çözümler.	1	1	0	100
Verilen bir sayıyı 10'un farklı tam sayı kuvvetlerini kullanarak ifade eder.	1	1	0	100
Çok büyük ve çok küçük sayıları bilimsel gösterimle ifade eder ve karşılaştırır.	1	1	0	100
Verilen pozitif tam sayıların pozitif tam sayı çarpanlarını bulur, pozitif tam sayıların pozitif tam sayı çarpanlarını üslü	1	0	1	0
Verilen iki doğal sayının aralarında asal olup olmadığını belirler.	1	1	0	100
İki doğal sayının en büyük ortak bölenini (EBOB) ve en küçük ortak katını (EKOK) hesaplar, ilgili problemleri çözer.	4	4	0	100
Sayısal (FEN)				
Fen				
İklim ve hava olayları arasındaki farkı açıklar.	2	1	1	50
DNA'nın kendini nasıl eşlediğini ifade eder.	1	0	1	0
Mevsimlerin oluşumuna yönelik tahminlerde bulunur.	5	4	1	80
Akraba evliliklerinin genetik sonuçlarını tartışır.	1	1	0	100
Tek karakter çaprazlamaları ile ilgili problemler çözerek sonuçları hakkında yorum yapar.	3	3	0	100
Nükleotid, gen, DNA ve kromozom kavramlarını açıklayarak bu kavramlar arasında ilişki kurar.	2	1	1	50
Canlıların yaşadıkları çevreye uyumlarını gözlem yaparak açıklar.	3	1	2	33
Örneklere yol açarak modifikasyonu açıklar.	2	1	1	50
Kalıtım ile ilgili kavramları tanımlar.	1	1	0	100

SONUÇ BELGESİ

SAMSUN / ALAÇAM / KARAYOLLARI KOLİN FATİH ORTAOKULU

Öğrenci	Numara	Sınıf
MA ÇE	152	

Ders	Soru	Doğru	Yanlış	Net	Başarı %	Sınıf Ort.	Kurum Ort.	Genel Ort.
Türkçe	20	18	2	17,33	87	▲15,04	▲11,31	▲10,27
Tarih	10	5	3	4,00	40	▼5,29	▼4,54	▲3,97
Din K.ve A.B.	10	5	2	4,33	43	▼8,12	▼7,16	▼6,16
İngilizce	10	8	2	7,33	73	▲5,96	▲4,41	▲4,12
Matematik	20	16	4	14,67	73	▲11,46	▲7,48	▲6,08
Fen	20	17	3	16,00	80	▲11,79	▲9,45	▲8,59
Toplam:	90	69	16	63,67	71	▲57,67	▲44,33	▲39,19

Soru No	12345678901234567890
Sözel (TÜR)	cDADBCBACDACBACDCbBB
Cevap Anh.	B DDADBCBACDACBACDCCBB
Sözel (TAR)	DbAdDBbB
Cevap Anh.	B DCAADBABDB
Sözel (DİN)	DaBD CAD
Cevap Anh.	B ADDCBDBCAC
Sözel (İNG)	BBDBAacADC
Cevap Anh.	B BBDBACDADC
Sayısal (MAT)	CCBBdDCAaAaBaCcDDCCB
Cevap Anh.	B CCBBDBDCAACABDCADDCCB
Sayısal (FEN)	DbACBcDACAaBBACBABB
Cevap Anh.	B DDACBCDDACABBBACBABB

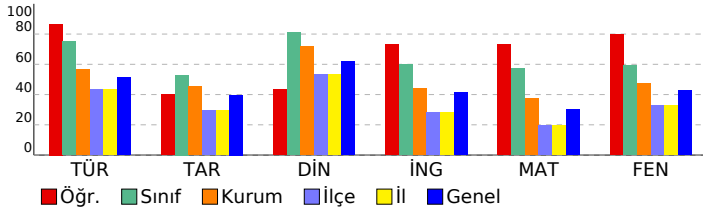

8. SINIF LGS 2.UYGULAMA

DERSLERE GÖRE ANALİZ

Sözel (TÜR)	S	D	Y	B%
Türkçe				
Bağlamdan yararlanarak bilmediği kelime ve kelime gruplarının anlamını tahmin eder.	2	2	0	100
Yazdıklarında yabancı dillerden alınmış, dilimize henüz yerleşmemiş kelimelerin Türkçelerini kullanır.	1	0	1	0
Okudukları ile ilgili çıkarımlarda bulunur.	2	2	0	100
Metnin içeriğini yorumlar.	1	1	0	100
Metninle ilgili soruları cevaplar.	3	3	0	100
Metnin ana fikrini/ana duygusunu belirler.	1	1	0	100
Yazılarında anlatım biçimlerini kullanır.	1	1	0	100
Okuduklarında kullanılan düşünceyi geliştirme yollarını belirler.	1	1	0	100
Metindeki yardımcı fikirleri belirler.	1	1	0	100
Metinler arasında karşılaştırma yapar.	2	2	0	100
Medya metinlerini analiz eder.	1	1	0	100
Filiillerin cümledeki işlevlerini kavrar.	3	3	0	100
Yazdıklarını düzenler.	2	1	1	50
Sözel (TAR)				
Tarih				
Mustafa Kemal'in askerlik hayatı ile ilgili olayları ve olguları onun kişilik özellikleri ile ilişkilendirir.	1	0	0	0
Avrupa'daki gelişmelerin yansımaları bağlamında Osmanlı Devleti'nin yirminci yüzyılın başlarındaki siyasi ve sosyal	1	0	0	0
Mustafa Kemal'in çocukluk ve öğrenim hayatından hareketle onun kişilik özelliklerinin oluşumu hakkında çıkarımlar	1	1	0	100
Gençlik döneminde Mustafa Kemal'in fikir hayatını etkileyen önemli kişileri ve olayları kavrar.	1	0	1	0
Birinci Dünya Savaşı'nın sebeplerini ve savaşın başlamasına yol açan gelişmeleri kavrar.	1	1	0	100
Birinci Dünya Savaşı'nda Osmanlı Devleti'nin durumu hakkında çıkarımlarda bulunur.	2	1	1	50
Kuvâ-yı Milliye'nin oluşum sürecini ve sonrasında meydana gelen gelişmeleri kavrar.	2	1	1	50
Mondros Ateşkes Antlaşması'nın imzalanması ve uygulanması karşısında Osmanlı yönetiminin, Mustafa Kemal'in ve	1	1	0	100
Sözel (DİN)				
Din K.ve A.B.				
Kader ve kaza inancını ayet ve hadislerle açıklar.	3	2	1	67
İnsanın ilmi, iradesi, sorumluluğu ile kader arasında ilişki kurar.	2	1	0	50
Toplumda kader ve kaza ile ilgili yaygın olan yanlış anlayışları sorgular.	2	2	0	100
Kaza ve kader ile ilgili kavramları analiz eder.	1	0	1	0
Hz. Musa'nın (a.s.) hayatını ana hatlarıyla tanıtır.	1	0	0	0
Ayet el-Kürsî'yi okur, anlamını söyler.	1	0	0	0
Sözel (İNG)				
İngilizce				
KAZANIM BELİRTİLMEMİŞ	10	8	2	80
Sayısal (MAT)				
Matematik				
Tam kare pozitif tam sayılarla bu sayıların karekökleri arasındaki ilişkiyi belirler.	1	1	0	100
Tam kare olmayan kareköklü bir sayının hangi iki doğal sayı arasında olduğunu belirler.	2	1	1	50
Kareköklü bir ifadenin a kök b şeklinde yazılır ve a kök b şeklindeki ifadede katsayıyı kök içine alır.	1	1	0	100
Kareköklü bir ifade ile çarpıldığında, sonucu bir doğal sayı yapan çarpanlara örnek verir.	1	1	0	100
Kareköklü ifadelerde toplama ve çıkarma işlemlerini yapar.	1	0	1	0
Kareköklü ifadelerde çarpma ve bölme işlemlerini yapar.	1	1	0	100
Tam sayıların, tam sayı kuvvetlerini hesaplar.	3	2	1	67
Üstü ifadelerle ilgili temel kuralları anlar, birbirine denk ifadeler oluşturur.	1	1	0	100
Sayıların ondalık gösterimlerini 10'un tam sayı kuvvetlerini kullanarak çözümler.	1	1	0	100
Verilen bir sayıyı 10'un farklı tam sayı kuvvetlerini kullanarak ifade eder.	1	1	0	100
Çok büyük ve çok küçük sayıları bilimsel gösterimle ifade eder ve karşılaştırır.	1	1	0	100
Verilen pozitif tam sayıların pozitif tam sayı çarpanlarını bulur, pozitif tam sayıların pozitif tam sayı çarpanlarını üslü	1	0	1	0
Verilen iki doğal sayının aralarında asal olup olmadığını belirler.	1	1	0	100
İki doğal sayının en büyük ortak bölenini (EBOB) ve en küçük ortak katını (EKOK) hesaplar, ilgili problemleri çözer.	4	4	0	100
Sayısal (FEN)				
Fen				
İklim ve hava olayları arasındaki farkı açıklar.	2	2	0	100
DNA'nın kendini nasıl eşlediğini ifade eder.	1	1	0	100
Mevsimlerin oluşumuna yönelik tahminlerde bulunur.	5	5	0	100
Akraba evliliklerinin genetik sonuçlarını tartışır.	1	1	0	100
Tek karakter çaprazlamaları ile ilgili problemler çözerek sonuçları hakkında yorum yapar.	3	3	0	100
Nükleotid, gen, DNA ve kromozom kavramlarını açıklayarak bu kavramlar arasında ilişki kurar.	2	1	1	50
Canlıların yaşadıkları çevreye uyumlarını gözlem yaparak açıklar.	3	2	1	67
Örneklerden yola çıkarak modifikasyonu açıklar.	2	1	1	50
Kalıtım ile ilgili kavramları tanımlar.	1	1	0	100

SONUÇ BELGESİ

SAMSUN / ALAÇAM / KARAYOLLARI KOLİN FATİH ORTAOKULU		
Öğrenci	Numara	Sınıf
NE GÜ	210	

Ders	Soru	Doğru	Yanlış	Net	Başarı %	Sınıf Ort.	Kurum Ort.	Genel Ort.
Türkçe	20	17	3	16,00	80	▲15,04	▲11,31	▲10,27
Tarih	10	9	1	8,67	87	▲5,29	▲4,54	▲3,97
Din K.ve A.B.	10	10	0	10,00	100	▲8,12	▲7,16	▲6,16
İngilizce	10	8	1	7,67	77	▲5,96	▲4,41	▲4,12
Matematik	20	14	5	12,33	62	▲11,46	▲7,48	▲6,08
Fen	20	17	3	16,00	80	▲11,79	▲9,45	▲8,59
Toplam:	90	75	13	70,67	79	▲57,67	▲44,33	▲39,19

Soru No	12345678901234567890
Sözel (TÜR)	BBbCDCABbADCABCBdADc
Cevap Anh.	A BBCCDCABCADCBBCBDADD
Sözel (TAR)	BDBABDAAbD
Cevap Anh.	A BDBABDAACD
Sözel (DİN)	CACBDBCDDA
Cevap Anh.	A CACBDBCDDA
Sözel (İNG)	CDA aABDBB
Cevap Anh.	A CDADCABDBB
Sayısal (MAT)	BCDDACDcbaAACDdDBaC
Cevap Anh.	A BCDDACDBACAACDBDBBCC
Sayısal (FEN)	aBABCABaBACADDcBCADb
Cevap Anh.	A DBABCABBBACADDcBCADD

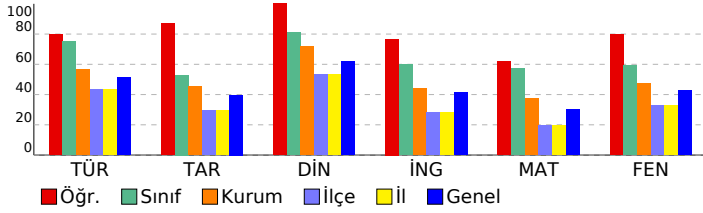

8. SINIF LGS 2.UYGULAMA

DERSLERE GÖRE ANALİZ				
Sözel (TÜR)				
Türkçe	S	D	Y	B%
Bağlamdan yararlanarak bilmediği kelime ve kelime gruplarının anlamını tahmin eder.	2	2	0	100
Yazdıklarında yabancı dillerden alınmış, dilimize henüz yerleşmemiş kelimelerin Türkçelerini kullanır.	1	0	1	0
Okudukları ile ilgili çıkarımlarda bulunur.	2	2	0	100
Metnin içeriğini yorumlar.	1	1	0	100
Metninle ilgili soruları cevaplar.	3	3	0	100
Metnin ana fikrini/ana duygusunu belirler.	1	1	0	100
Yazılarında anlatım biçimlerini kullanır.	1	0	1	0
Okuduklarında kullanılan düşünceyi geliştirme yollarını belirler.	1	0	1	0
Metindeki yardımcı fikirleri belirler.	1	1	0	100
Metinler arasında karşılaştırma yapar.	2	2	0	100
Medya metinlerini analiz eder.	1	1	0	100
Filişmelerin cümledeki işlevlerini kavrar.	3	3	0	100
Yazdıklarını düzenler.	2	1	1	50

Sözel (TAR)				
Tarih	S	D	Y	B%
Mustafa Kemal'in askerlik hayatı ile ilgili olayları ve olguları onun kişilik özellikleri ile ilişkilendirir.	1	1	0	100
Avrupa'daki gelişmelerin yansımaları bağlamında Osmanlı Devleti'nin yirminci yüzyılın başlarındaki siyasi ve sosyal	1	0	1	0
Mustafa Kemal'in çocukluk ve öğrenim hayatından hareketle onun kişilik özelliklerinin oluşumu hakkında çıkarımlar	1	1	0	100
Gençlik döneminde Mustafa Kemal'in fikir hayatını etkileyen önemli kişileri ve olayları kavrar.	1	1	0	100
Birinci Dünya Savaşı'nın sebeplerini ve savaşın başlamasına yol açan gelişmeleri kavrar.	1	1	0	100
Birinci Dünya Savaşı'nda Osmanlı Devleti'nin durumu hakkında çıkarımlarda bulunur.	2	2	0	100
Kuvâ-yı Milliye'nin oluşum sürecini ve sonrasında meydana gelen gelişmeleri kavrar.	2	1	1	50
Mondros Ateşkes Antlaşması'nın imzalanması ve uygulanması karşısında Osmanlı yönetiminin, Mustafa Kemal'in ve	1	1	0	100

Sözel (DİN)				
Din K.ve A.B.	S	D	Y	B%
Kader ve kaza inancını ayet ve hadislerle açıklar.	3	3	0	100
İnsanın ilmi, iradesi, sorumluluğu ile kader arasında ilişki kurar.	2	2	0	100
Toplumda kader ve kaza ile ilgili yaygın olan yanlış anlayışları sorgular.	2	2	0	100
Kaza ve kader ile ilgili kavramları analiz eder.	1	1	0	100
Hiz. Musa'nın (a.s.) hayatını ana hatlarıyla tanıtır.	1	1	0	100
Ayet el-Kürsî'yi okur, anlamını söyler.	1	1	0	100

Sözel (İNG)				
İngilizce	S	D	Y	B%
KAZANIM BELİRTİLMEMİŞ	10	8	1	80

Sayısal (MAT)				
Matematik	S	D	Y	B%
Tam kare pozitif tam sayılarla bu sayıların karekökleri arasındaki ilişkiyi belirler.	1	1	0	100
Tam kare olmayan kareköklü bir sayının hangi iki doğal sayı arasında olduğunu belirler.	2	2	0	100
Kareköklü bir ifadeyi a kök b şeklinde yazar ve a kök b şeklindeki ifadede katsayıyı kök içine alır.	1	1	0	100
Kareköklü bir ifade ile çarpıldığında, sonucu bir doğal sayı yapan çarpanlara örnek verir.	1	1	0	100
Kareköklü ifadelerde toplama ve çıkarma işlemlerini yapar.	1	1	0	100
Kareköklü ifadelerde çarpma ve bölme işlemlerini yapar.	1	1	0	100
Tam sayıların, tam sayı kuvvetlerini hesaplar.	3	1	2	33
Üstü ifadelerle ilgili temel kuralları anlar, birbirine denk ifadeler oluşturur.	1	0	1	0
Sayıların ondalık gösterimlerini 10'un tam sayı kuvvetlerini kullanarak çözümler.	1	1	0	100
Verilen bir sayıyı 10'un farklı tam sayı kuvvetlerini kullanarak ifade eder.	1	1	0	100
Çok büyük ve çok küçük sayıları bilimsel gösterimle ifade eder ve karşılaştırır.	1	1	0	100
Verilen pozitif tam sayıların pozitif tam sayı çarpanlarını bulur, pozitif tam sayıların pozitif tam sayı çarpanlarını üslü	1	0	1	0
Verilen iki doğal sayının aralarında asal olup olmadığını belirler.	1	1	0	100
İki doğal sayının en büyük ortak bölenini (EBOB) ve en küçük ortak katını (EKOK) hesaplar, ilgili problemleri çözer.	4	2	1	50

Sayısal (FEN)				
Fen	S	D	Y	B%
İklim ve hava olayları arasındaki farkı açıklar.	2	1	1	50
DNA'nın kendini nasıl eşlediğini ifade eder.	1	1	0	100
Mevsimlerin oluşumuna yönelik tahminlerde bulunur.	5	5	0	100
Akraba evliliklerinin genetik sonuçlarını tartışır.	1	1	0	100
Tek karakter çaprazlamaları ile ilgili problemler çözerek sonuçları hakkında yorum yapar.	3	3	0	100
Nükleotid, gen, DNA ve kromozom kavramlarını açıklayarak bu kavramlar arasında ilişki kurar.	2	1	1	50
Canlıların yaşadıkları çevreye uyumlarını gözlem yaparak açıklar.	3	3	0	100
Örneklerden yola çıkarak modifikasyonu açıklar.	2	2	0	100
Kalıtım ile ilgili kavramları tanımlar.	1	0	1	0

SONUÇ BELGESİ									8. SINIF LGS 2.UYGULAMA					
SAMSUN / ALAÇAM / KARAYOLLARI KOLİN FATİH ORTAOKULU									DERSLERE GÖRE ANALİZ					
Öğrenci				Numara		Sınıf								
Nİ ÇA				251										
Ders	Soru	Doğru	Yanlış	Net	Başarı %	Sınıf Ort.	Kurum Ort.	Genel Ort.						
Türkçe	20	18	2	17,33	87	▲15,04	▲11,31	▲10,27						
Tarih	10	8	2	7,33	73	▲5,29	▲4,54	▲3,97						
Din K.ve A.B.	10	10	0	10,00	100	▲8,12	▲7,16	▲6,16						
İngilizce	10	9	1	8,67	87	▲5,96	▲4,41	▲4,12						
Matematik	20	16	4	14,67	73	▲11,46	▲7,48	▲6,08						
Fen	20	17	3	16,00	80	▲11,79	▲9,45	▲8,59						
Toplam:		90	78	12	74,00	82	▲57,67	▲44,33	▲39,19					
Soru No	12345678901234567890													
Sözel (TÜR)	DDADBCBACDACBACCbBB													
Cevap Anh.	B	DDADBCBACDACBACCbBB												
Sözel (TAR)	DCAdDBbBDB													
Cevap Anh.	B	DCAADBABDB												
Sözel (DİN)	ADDCCBDBCAC													
Cevap Anh.	B	ADDCCBDBCAC												
Sözel (İNG)	BBDdACDADC													
Cevap Anh.	B	BBDdACDADC												
Sayısal (MAT)	CCdBDdDCAACABbCcDDCCB													
Cevap Anh.	B	CCBBDDCAACABDCADDCCB												
Sayısal (FEN)	DDACBCCDACAcbBACBAAd													
Cevap Anh.	B	DDACBCCDACAcbBACBABB												

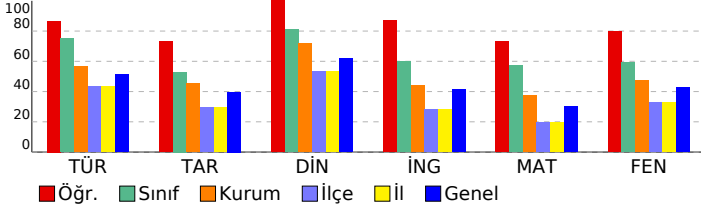

Sözel (TÜR)	S	D	Y	B%
Türkçe				
Bağlamdan yararlanarak bilmediği kelime ve kelime gruplarının anlamını tahmin eder.	2	2	0	100
Yazdıklarında yabancı dillerden alınmış, dilimize henüz yerleşmemiş kelimelerin Türkçelerini kullanır.	1	0	1	0
Okudukları ile ilgili çıkarımlarda bulunur.	2	2	0	100
Metnin içeriğini yorumlar.	1	0	1	0
Metninle ilgili soruları cevaplar.	3	3	0	100
Metnin ana fikrini/ana duygusunu belirler.	1	1	0	100
Yazılarında anlatım biçimlerini kullanır.	1	1	0	100
Okuduklarında kullanılan düşünceyi geliştirme yollarını belirler.	1	1	0	100
Metindeki yardımcı fikirleri belirler.	1	1	0	100
Metinler arasında karşılaştırma yapar.	2	2	0	100
Medya metinlerini analiz eder.	1	1	0	100
Filiyillerin cümledeki işlevlerini kavrar.	3	3	0	100
Yazdıklarını düzenler.	2	2	0	100
Sözel (TAR)				
Tarih				
Mustafa Kemal'in askerlik hayatı ile ilgili olayları ve olguları onun kişilik özellikleri ile ilişkilendirir.	1	1	0	100
Avrupa'daki gelişmelerin yansımaları bağlamında Osmanlı Devleti'nin yirminci yüzyılın başlarındaki siyasi ve sosyal	1	1	0	100
Mustafa Kemal'in çocukluk ve öğrenim hayatından hareketle onun kişilik özelliklerinin oluşumu hakkında çıkarımlar	1	1	0	100
Gençlik döneminde Mustafa Kemal'in fikir hayatını etkileyen önemli kişileri ve olayları kavrar.	1	0	1	0
Birinci Dünya Savaşı'nın sebeplerini ve savaşın başlamasına yol açan gelişmeleri kavrar.	1	1	0	100
Birinci Dünya Savaşı'nda Osmanlı Devleti'nin durumu hakkında çıkarımlarda bulunur.	2	1	1	50
Kuvâ-yı Milliye'nin oluşum sürecini ve sonrasında meydana gelen gelişmeleri kavrar.	2	2	0	100
Mondros Ateşkes Antlaşması'nın imzalanması ve uygulanması karşısında Osmanlı yönetiminin, Mustafa Kemal'in ve	1	1	0	100
Sözel (DİN)				
Din K.ve A.B.				
Kader ve kaza inancını ayet ve hadislerle açıklar.	3	3	0	100
İnsanın ilmi, iradesi, sorumluluğu ile kader arasında ilişki kurar.	2	2	0	100
Toplumda kader ve kaza ile ilgili yaygın olan yanlış anlayışları sorgular.	2	2	0	100
Kaza ve kader ile ilgili kavramları analiz eder.	1	1	0	100
Hiz. Musa'nın (a.s.) hayatını ana hatlarıyla tanıtır.	1	1	0	100
Ayet el-Kürsî'yi okur, anlamını söyler.	1	1	0	100
Sözel (İNG)				
İngilizce				
KAZANIM BELİRTİLMEMİŞ	10	9	1	90
Sayısal (MAT)				
Matematik				
Tam kare pozitif tam sayılarla bu sayıların karekökleri arasındaki ilişkiyi belirler.	1	1	0	100
Tam kare olmayan kareköklü bir sayının hangi iki doğal sayı arasında olduğunu belirler.	2	1	1	50
Kareköklü bir ifadeyi a kök b şeklinde yazar ve a kök b şeklindeki ifadede katsayıyı kök içine alır.	1	1	0	100
Kareköklü bir ifade ile çarpıldığında, sonucu bir doğal sayı yapan çarpanlara örnek verir.	1	1	0	100
Kareköklü ifadelerde toplama ve çıkarma işlemlerini yapar.	1	0	1	0
Kareköklü ifadelerde çarpma ve bölme işlemlerini yapar.	1	1	0	100
Tam sayıların, tam sayı kuvvetlerini hesaplar.	3	3	0	100
Üstü ifadelerle ilgili temel kuralları anlar, birbirine denk ifadeler oluşturur.	1	1	0	100
Sayıların ondalık gösterimlerini 10'un tam sayı kuvvetlerini kullanarak çözümler.	1	1	0	100
Verilen bir sayıyı 10'un farklı tam sayı kuvvetlerini kullanarak ifade eder.	1	1	0	100
Çok büyük ve çok küçük sayıları bilimsel gösterimle ifade eder ve karşılaştırır.	1	1	0	100
Verilen pozitif tam sayıların pozitif tam sayı çarpanlarını bulur, pozitif tam sayıların pozitif tam sayı çarpanlarını üslü	1	0	1	0
Verilen iki doğal sayının aralarında asal olup olmadığını belirler.	1	1	0	100
İki doğal sayının en büyük ortak bölenini (EBOB) ve en küçük ortak katını (EKOK) hesaplar, ilgili problemleri çözer.	4	3	1	75
Sayısal (FEN)				
Fen				
İklim ve hava olayları arasındaki farkı açıklar.	2	1	1	50
DNA'nın kendini nasıl eşlediğini ifade eder.	1	1	0	100
Mevsimlerin oluşumuna yönelik tahminlerde bulunur.	5	5	0	100
Akraba evliliklerinin genetik sonuçlarını tartışır.	1	1	0	100
Tek karakter çaprazlamaları ile ilgili problemler çözerek sonuçları hakkında yorum yapar.	3	3	0	100
Nükleotid, gen, DNA ve kromozom kavramlarını açıklayarak bu kavramlar arasında ilişki kurar.	2	2	0	100
Canlıların yaşadıkları çevreye uyumlarını gözlem yaparak açıklar.	3	2	1	67
Örneklerden yola çıkarak modifikasyonu açıklar.	2	1	1	50
Kalıtım ile ilgili kavramları tanımlar.	1	1	0	100

SONUÇ BELGESİ

SAMSUN / ALAÇAM / KARAYOLLARI KOLİN FATİH ORTAOKULU

Öğrenci	Numara	Sınıf
OR AK	207	

Ders	Soru	Doğru	Yanlış	Net	Başarı %	Sınıf Ort.	Kurum Ort.	Genel Ort.
Türkçe	20	15	5	13,33	67	▼15,04	▲11,31	▲10,27
Tarih	10	4	4	2,67	27	▼5,29	▼4,54	▼3,97
Din K.ve A.B.	10	8	1	7,67	77	▼8,12	▲7,16	▲6,16
İngilizce	10	2	0	2,00	20	▼5,96	▼4,41	▼4,12
Matematik	20	8	3	7,00	35	▼11,46	▼7,48	▲6,08
Fen	20	6	11	2,33	12	▼11,79	▼9,45	▼8,59
Toplam:	90	43	24	35,00	39	▼57,67	▼44,33	▼39,19

Soru No 12345678901234567890

Sözel (TÜR) c c A D B C B A b D c C B A C D C b B B

Cevap Anh. B D D A D B C B A C D A C B A C D C C B B

Sözel (TAR) D a A d D a b B

Cevap Anh. B D C A A D B A B D B

Sözel (DİN) A D D C B D B d C

Cevap Anh. B A D D C B D B C A C

Sözel (İNG) B B

Cevap Anh. B B B D B A C D A D C

Sayısal (MAT) C C B B D D C A A C A B D C A D D C B

Cevap Anh. B C C B B D D C A A C A B D C A D D C B

Sayısal (FEN) b a A a a C b c b d d B A d A B a

Cevap Anh. B D D A C B C D D A C A B B B A C B A B D

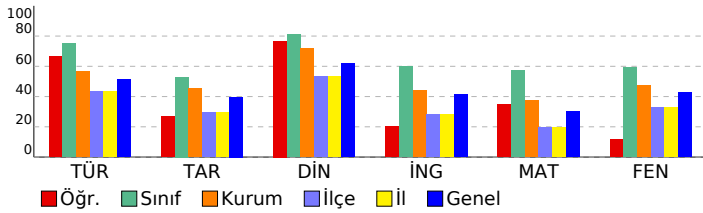

8. SINIF LGS 2.UYGULAMA

DERSLERE GÖRE ANALİZ

Sözel (TÜR)	S	D	Y	B%
Türkçe				
Bağlamdan yararlanarak bilmediği kelime ve kelime gruplarının anlamını tahmin eder.	2	2	0	100
Yazdıklarında yabancı dillerden alınmış, dilimize henüz yerleşmemiş kelimelerin Türkçelerini kullanır.	1	0	1	0
Okudukları ile ilgili çıkarımlarda bulunur.	2	2	0	100
Metnin içeriğini yorumlar.	1	1	0	100
Metnin ilgili sorularını cevaplar.	3	2	1	67
Metnin ana fikrini/ana duygusunu belirler.	1	1	0	100
Yazılarında anlatım biçimlerini kullanır.	1	1	0	100
Okuduklarında kullanılan düşünceyi geliştirme yollarını belirler.	1	1	0	100
Metindeki yardımcı fikirleri belirler.	1	0	1	0
Metinler arasında karşılaştırma yapar.	2	2	0	100
Medya metinlerini analiz eder.	1	1	0	100
Filiimsilerin cümledeki işlevlerini kavrar.	3	3	0	100
Yazdıklarını düzenler.	2	0	2	0

Sözel (TAR)	S	D	Y	B%
Tarih				
Mustafa Kemal'in askerlik hayatı ile ilgili olayları ve olguları onun kişilik özellikleri ile ilişkilendirir.	1	0	0	0
Avrupa'daki gelişmelerin yansımaları bağlamında Osmanlı Devleti'nin yirminci yüzyılın başlarındaki siyasi ve sosyal	1	0	0	0
Mustafa Kemal'in çocukluk ve öğrenim hayatından hareketle onun kişilik özelliklerinin oluşumu hakkında çıkarımlar	1	1	0	100
Gençlik döneminde Mustafa Kemal'in fikir hayatını etkileyen önemli kişileri ve olayları kavrar.	1	0	1	0
Birinci Dünya Savaşı'nın sebeplerini ve savaşın başlamasına yol açan gelişmeleri kavrar.	1	0	1	0
Birinci Dünya Savaşı'nda Osmanlı Devleti'nin durumu hakkında çıkarımlarda bulunur.	2	1	1	50
Kuvâ-yı Milliye'nin oluşum sürecini ve sonrasında meydana gelen gelişmeleri kavrar.	2	1	1	50
Mondros Ateşkes Antlaşması'nın imzalanması ve uygulanması karşısında Osmanlı yönetiminin, Mustafa Kemal'in ve	1	1	0	100

Sözel (DİN)	S	D	Y	B%
Din K.ve A.B.				
Kader ve kaza inancını ayet ve hadislerle açıklar.	3	1	1	33
İnsanın ilmi, iradesi, sorumluluğu ile kader arasında ilişki kurar.	2	2	0	100
Toplumda kader ve kaza ile ilgili yaygın olan yanlış anlayışları sorgular.	2	2	0	100
Kaza ve kader ile ilgili kavramları analiz eder.	1	1	0	100
Hz. Musa'nın (a.s.) hayatını ana hatlarıyla tanıtır.	1	1	0	100
Ayet el-Kürsî'yi okur, anlamını söyler.	1	1	0	100

Sözel (İNG)	S	D	Y	B%
İngilizce				
KAZANIM BELİRTİLMEMİŞ	10	2	0	20

Sayısal (MAT)	S	D	Y	B%
Matematik				
Tam kare pozitif tam sayılarla bu sayıların karekökleri arasındaki ilişkiyi belirler.	1	1	0	100
Tam kare olmayan kareköklü bir sayının hangi iki doğal sayı arasında olduğunu belirler.	2	1	0	50
Kareköklü bir ifadeyi a kök b şeklinde yazar ve a kök b şeklindeki ifadede katsayıyı kök içine alır.	1	0	1	0
Kareköklü bir ifade ile çarpıldığında, sonucu bir doğal sayı yapan çarpanlara örnek verir.	1	0	0	0
Kareköklü ifadelerde toplama ve çıkarma işlemlerini yapar.	1	0	0	0
Kareköklü ifadelerde çarpma ve bölme işlemlerini yapar.	1	0	0	0
Tam sayıların, tam sayı kuvvetlerini hesaplar.	3	1	0	33
Üstü ifadelerle ilgili temel kuralları anlar, birbirine denk ifadeler oluşturur.	1	0	1	0
Sayıların ondalık gösterimlerini 10'un tam sayı kuvvetlerini kullanarak çözümler.	1	0	0	0
Verilen bir sayıyı 10'un farklı tam sayı kuvvetlerini kullanarak ifade eder.	1	0	0	0
Çok büyük ve çok küçük sayıları bilimsel gösterimle ifade eder ve karşılaştırır.	1	0	1	0
Verilen pozitif tam sayıların pozitif tam sayı çarpanlarını bulur, pozitif tam sayıların pozitif tam sayı çarpanlarını üslü	1	0	0	0
Verilen iki doğal sayının aralarında asal olup olmadığını belirler.	1	1	0	100
İki doğal sayının en büyük ortak bölenini (EBOB) ve en küçük ortak katını (EKOK) hesaplar, ilgili problemleri çözer.	4	4	0	100

Sayısal (FEN)	S	D	Y	B%
Fen				
İklim ve hava olayları arasındaki farkı açıklar.	2	1	1	50
DNA'nın kendini nasıl eşlediğini ifade eder.	1	1	0	100
Mevsimlerin oluşumuna yönelik tahminlerde bulunur.	5	1	3	20
Akraba evliliklerinin genetik sonuçlarını tartışır.	1	1	0	100
Tek karakter çaprazlamaları ile ilgili problemler çözerek sonuçları hakkında yorum yapar.	3	1	1	33
Nükleotid, gen, DNA ve kromozom kavramlarını açıklayarak bu kavramlar arasında ilişki kurar.	2	0	1	0
Canlıların yaşadıkları çevreye uyumlarını gözlem yaparak açıklar.	3	1	2	33
Örneklerden yola çıkarak modifikasyonu açıklar.	2	0	2	0
Kalıtım ile ilgili kavramları tanımlar.	1	0	1	0

SONUÇ BELGESİ	8. SINIF LGS 2.UYGULAMA
SAMSUN / ALAÇAM / KARAYOLLARI KOLİN FATİH ORTAOKULU	DERSLERE GÖRE ANALİZ

Öğrenci	Numara	Sınıf
AR TÜ	223	8A

Ders	Soru	Doğru	Yanlış	Net	Başarı %	Sınıf Ort.	Kurum Ort.	Genel Ort.
Türkçe	20	9	11	5,33	27	▼11,27	▼11,31	▼10,27
Tarih	10	2	8	-0,67	-7	▼4,47	▼4,54	▼3,97
Din K.ve A.B.	10	4	6	2,00	20	▼7,39	▼7,16	▼6,16
İngilizce	10	0	10	-3,33	-33	▼4,32	▼4,41	▼4,12
Matematik	20	9	11	5,33	27	▼6,71	▼7,48	▼6,08
Fen	20	7	13	2,67	13	▼9,17	▼9,45	▼8,59
Toplam:	90	31	59	11,33	13	▼43,33	▼44,33	▼39,19

Soru No	12345678901234567890
Sözel (TÜR)	BabCcCddCAbbABdBDca
Cevap Anh.	A BBCCDCABCADCABCBDADD
Sözel (TAR)	dbadaDbcbD
Cevap Anh.	A BDBABDAACD
Sözel (DİN)	dAbBaaCaDb
Cevap Anh.	A CACBDBCDDA
Sözel (İNG)	bbdcabdbca
Cevap Anh.	A CDADCABDBB
Sayısal (MAT)	BCDacCDBbacdaDdDdBda
Cevap Anh.	A BCDDACDBACAACDBDBBCC
Sayısal (FEN)	DBdBcbdBabCbbeddCdcb
Cevap Anh.	A DBABCABBBACADDCCBADD

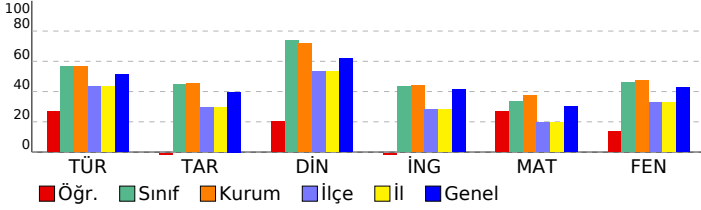

Sözel (TÜR)	S	D	Y	B%
Türkçe				
Bağlamdan yararlanarak bilmediği kelime ve kelime gruplarının anlamını tahmin eder.	2	1	1	50
Yazdıklarında yabancı dillerden alınmış, dilimize henüz yerleşmemiş kelimelerin Türkçelerini kullanır.	1	0	1	0
Okudukları ile ilgili çıkarımlarda bulunur.	2	1	1	50
Metnin içeriğini yorumlar.	1	0	1	0
Metninle ilgili soruları cevaplar.	3	1	2	33
Metnin ana fikrini/ana duygusunu belirler.	1	0	1	0
Yazılarında anlatım biçimlerini kullanır.	1	1	0	100
Okuduklarında kullanılan düşünceyi geliştirme yollarını belirler.	1	1	0	100
Metindeki yardımcı fikirleri belirler.	1	1	0	100
Metinler arasında karşılaştırma yapar.	2	1	1	50
Medya metinlerini analiz eder.	1	1	0	100
Filihsilerin cümledeki işlevlerini kavrar.	3	2	1	67
Yazdıklarını düzenler.	2	0	2	0
Sözel (TAR)				
Tarih				
Mustafa Kemal'in askerlik hayatı ile ilgili olayları ve olguları onun kişilik özellikleri ile ilişkilendirir.	1	0	1	0
Avrupa'daki gelişmelerin yansımaları bağlamında Osmanlı Devleti'nin yirminci yüzyılın başlarındaki siyasi ve sosyal	1	0	1	0
Mustafa Kemal'in çocukluk ve öğrenim hayatından hareketle onun kişilik özelliklerinin oluşumu hakkında çıkarımlar	1	0	1	0
Gençlik döneminde Mustafa Kemal'in fikir hayatını etkileyen önemli kişileri ve olayları kavrar.	1	0	1	0
Birinci Dünya Savaşı'nın sebeplerini ve savaşın başlamasına yol açan gelişmeleri kavrar.	1	0	1	0
Birinci Dünya Savaşı'nda Osmanlı Devleti'nin durumu hakkında çıkarımlarda bulunur.	2	1	1	50
Kuvâ-yı Milliye'nin oluşum sürecini ve sonrasında meydana gelen gelişmeleri kavrar.	2	0	2	0
Mondros Ateşkes Antlaşması'nın imzalanması ve uygulanması karşısında Osmanlı yönetiminin, Mustafa Kemal'in ve	1	1	0	100
Sözel (DİN)				
Din K.ve A.B.				
Kader ve kaza inancını ayet ve hadislerle açıklar.	3	1	2	33
İnsanın ilmi, iradesi, sorumluluğu ile kader arasında ilişki kurar.	2	1	1	50
Toplumda kader ve kaza ile ilgili yaygın olan yanlış anlayışları sorgular.	2	0	2	0
Kaza ve kader ile ilgili kavramları analiz eder.	1	1	0	100
Hz. Musa'nın (a.s.) hayatını ana hatlarıyla tanıtır.	1	1	0	100
Ayet el-Kürsî'yi okur, anlamını söyler.	1	0	1	0
Sözel (İNG)				
İngilizce				
KAZANIM BELİRTİLMEMİŞ	10	0	10	0
Sayısal (MAT)				
Matematik				
Tam kare pozitif tam sayılarla bu sayıların karekökleri arasındaki ilişkiyi belirler.	1	1	0	100
Tam kare olmayan kareköklü bir sayının hangi iki doğal sayı arasında olduğunu belirler.	2	2	0	100
Kareköklü bir ifadenin a kök b şeklinde yazılır ve a kök b şeklindeki ifadede katsayı kök içine alır.	1	1	0	100
Kareköklü bir ifade ile çarpıldığında, sonucu bir doğal sayı yapan çarpanlara örnek verir.	1	0	1	0
Kareköklü ifadelerde toplama ve çıkarma işlemlerini yapar.	1	0	1	0
Kareköklü ifadelerde çarpma ve bölme işlemlerini yapar.	1	1	0	100
Tam sayıların, tam sayı kuvvetlerini hesaplar.	3	2	1	67
Üstü ifadelerle ilgili temel kuralları anlar, birbirine denk ifadeler oluşturur.	1	0	1	0
Sayıların ondalık gösterimlerini 10'un tam sayı kuvvetlerini kullanarak çözümler.	1	0	1	0
Verilen bir sayıyı 10'un farklı tam sayı kuvvetlerini kullanarak ifade eder.	1	0	1	0
Çok büyük ve çok küçük sayıları bilimsel gösterimle ifade eder ve karşılaştırır.	1	0	1	0
Verilen pozitif tam sayıların pozitif tam sayı çarpanlarını bulur, pozitif tam sayıların pozitif tam sayı çarpanlarını üslü	1	1	0	100
Verilen iki doğal sayının aralarında asal olup olmadığını belirler.	1	1	0	100
İki doğal sayının en büyük ortak bölenini (EBOB) ve en küçük ortak katını (EKOK) hesaplar, ilgili problemleri çözer.	4	1	3	25
Sayısal (FEN)				
Fen				
İklim ve hava olayları arasındaki farkı açıklar.	2	2	0	100
DNA'nın kendini nasıl eşlediğini ifade eder.	1	0	1	0
Mevsimlerin oluşumuna yönelik tahminlerde bulunur.	5	3	2	60
Akraba evliliklerinin genetik sonuçlarını tartışır.	1	0	1	0
Tek karakter çaprazlamaları ile ilgili problemler çözerek sonuçları hakkında yorum yapar.	3	1	2	33
Nükleotid, gen, DNA ve kromozom kavramlarını açıklayarak bu kavramlar arasında ilişki kurar.	2	1	1	50
Canlıların yaşadıkları çevreye uyumlarını gözlem yaparak açıklar.	3	0	3	0
Örneklerden yola çıkarak modifikasyonu açıklar.	2	0	2	0
Kalıtım ile ilgili kavramları tanımlar.	1	0	1	0

SONUÇ BELGESİ						8. SINIF LGS 2.UYGULAMA			
SAMSUN / ALAÇAM / KARAYOLLARI KOLİN FATİH ORTAOKULU						DERSLERE GÖRE ANALİZ			
Öğrenci			Numara	Sınıf					
AS ÇA			201	8A					
Ders	Soru	Doğru	Yanlış	Net	Başarı %	Sınıf Ort.	Kurum Ort.	Genel Ort.	
Türkçe	20	12	8	9,33	47	▼ 11,27	▼ 11,31	▼ 10,27	
Tarih	10	7	3	6,00	60	▲ 4,47	▲ 4,54	▲ 3,97	
Din K.ve A.B.	10	7	3	6,00	60	▼ 7,39	▼ 7,16	▼ 6,16	
İngilizce	10	8	1	7,67	77	▲ 4,32	▲ 4,41	▲ 4,12	
Matematik	20	12	4	10,67	53	▲ 6,71	▲ 7,48	▲ 6,08	
Fen	20	15	4	13,67	68	▲ 9,17	▲ 9,45	▲ 8,59	
Toplam:		90	61	23	53,33	▲ 43,33	▲ 44,33	▲ 39,19	
Soru No	12345678901234567890								
Sözel (TÜR)	cbbCBBCbCDACBAaCcbBB								
Cevap Anh.	B	DDADBCBACDACCACDCCBB							
Sözel (TAR)	baAdDBABDB								
Cevap Anh.	B	DCAADBABDB							
Sözel (DİN)	ADDaBaBdAC								
Cevap Anh.	B	ADDcBDBCAC							
Sözel (İNG)	BBdDA DADC								
Cevap Anh.	B	BBDBACDADC							
Sayısal (MAT)	CCBBadDCAAb DC D B								
Cevap Anh.	B	CCBBDDCAACABDCADDCCB							
Sayısal (FEN)	baACaCbDA ABBBACBABB								
Cevap Anh.	B	DDACBCDDACABBBACBABB							

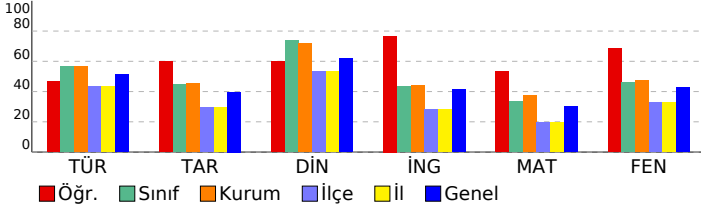

Sözel (TÜR)	S	D	Y	B%
Türkçe				
Bağlamdan yararlanarak bilmediği kelime ve kelime gruplarının anlamını tahmin eder.	2	2	0	100
Yazdıklarında yabancı dillerden alınmış, dilimize henüz yerleşmemiş kelimelerin Türkçelerini kullanır.	1	0	1	0
Okudukları ile ilgili çıkarımlarda bulunur.	2	2	0	100
Metnin içeriğini yorumlar.	1	0	1	0
Metninle ilgili soruları cevaplar.	3	2	1	67
Metnin ana fikrini/ana duygusunu belirler.	1	1	0	100
Yazılarında anlatım biçimlerini kullanır.	1	1	0	100
Okuduklarında kullanılan düşünceyi geliştirme yollarını belirler.	1	1	0	100
Metindeki yardımcı fikirleri belirler.	1	1	0	100
Metinler arasında karşılaştırma yapar.	2	1	1	50
Medya metinlerini analiz eder.	1	1	0	100
Filimsilerin cümledeki işlevlerini kavrar.	3	1	2	33
Yazdıklarını düzenler.	2	0	2	0
Sözel (TAR)				
Tarih				
Mustafa Kemal'in askerlik hayatı ile ilgili olayları ve olguları onun kişilik özellikleri ile ilişkilendirir.	1	1	0	100
Avrupa'daki gelişmelerin yansımaları bağlamında Osmanlı Devleti'nin yirminci yüzyılın başlarındaki siyasi ve sosyal	1	1	0	100
Mustafa Kemal'in çocukluk ve öğrenim hayatından hareketle onun kişilik özelliklerinin oluşumu hakkında çıkarımlar	1	1	0	100
Gençlik döneminde Mustafa Kemal'in fikir hayatını etkileyen önemli kişileri ve olayları kavrar.	1	1	0	100
Birinci Dünya Savaşı'nın sebeplerini ve savaşın başlamasına yol açan gelişmeleri kavrar.	1	1	0	100
Birinci Dünya Savaşı'nda Osmanlı Devleti'nin durumu hakkında çıkarımlarda bulunur.	2	1	1	50
Kuvâ-yı Milliye'nin oluşum sürecini ve sonrasında meydana gelen gelişmeleri kavrar.	2	1	1	50
Mondros Ateşkes Antlaşması'nın imzalanması ve uygulanması karşısında Osmanlı yönetiminin, Mustafa Kemal'in ve	1	0	1	0
Sözel (DİN)				
Din K.ve A.B.				
Kader ve kaza inancını ayet ve hadislerle açıklar.	3	2	1	67
İnsanın ilmi, iradesi, sorumluluğu ile kader arasında ilişki kurar.	2	1	1	50
Toplumda kader ve kaza ile ilgili yaygın olan yanlış anlayışları sorgular.	2	2	0	100
Kaza ve kader ile ilgili kavramları analiz eder.	1	0	1	0
Hz. Musa'nın (a.s.) hayatını ana hatlarıyla tanıtır.	1	1	0	100
Ayet el-Kürsî'yi okur, anlamını söyler.	1	1	0	100
Sözel (İNG)				
İngilizce				
KAZANIM BELİRTİLMEMİŞ	10	8	1	80
Sayısal (MAT)				
Matematik				
Tam kare pozitif tam sayılarla bu sayıların karekökleri arasındaki ilişkiyi belirler.	1	1	0	100
Tam kare olmayan kareköklü bir sayının hangi iki doğal sayı arasında olduğunu belirler.	2	1	0	50
Kareköklü bir ifadenin a kök b şeklinde yazılır ve a kök b şeklindeki ifadede katsayıyı kök içine alır.	1	1	0	100
Kareköklü bir ifade ile çarpıldığında, sonucu bir doğal sayı yapan çarpanlara örnek verir.	1	0	0	0
Kareköklü ifadelerde toplama ve çıkarma işlemlerini yapar.	1	0	0	0
Kareköklü ifadelerde çarpma ve bölme işlemlerini yapar.	1	1	0	100
Tam sayıların, tam sayı kuvvetlerini hesaplar.	3	1	1	33
Üstü ifadelerle ilgili temel kuralları anlar, birbirine denk ifadeler oluşturur.	1	0	1	0
Sayıların ondalık gösterimlerini 10'un tam sayı kuvvetlerini kullanarak çözümler.	1	1	0	100
Verilen bir sayıyı 10'un farklı tam sayı kuvvetlerini kullanarak ifade eder.	1	1	0	100
Çok büyük ve çok küçük sayıları bilimsel gösterimle ifade eder ve karşılaştırır.	1	1	0	100
Verilen pozitif tam sayıların pozitif tam sayı çarpanlarını bulur, pozitif tam sayıların pozitif tam sayı çarpanlarını üslü	1	0	1	0
Verilen iki doğal sayının aralarında asal olup olmadığını belirler.	1	0	1	0
İki doğal sayının en büyük ortak bölenini (EBOB) ve en küçük ortak katını (EKOK) hesaplar, ilgili problemleri çözer.	4	4	0	100
Sayısal (FEN)				
Fen				
İklim ve hava olayları arasındaki farkı açıklar.	2	2	0	100
DNA'nın kendini nasıl eşlediğini ifade eder.	1	1	0	100
Mevsimlerin oluşumuna yönelik tahminlerde bulunur.	5	4	0	80
Akraba evliliklerinin genetik sonuçlarını tartışır.	1	1	0	100
Tek karakter çaprazlamaları ile ilgili problemler çözerek sonuçları hakkında yorum yapar.	3	3	0	100
Nükleotid, gen, DNA ve kromozom kavramlarını açıklayarak bu kavramlar arasında ilişki kurar.	2	1	1	50
Canlıların yaşadıkları çevreye uyumlarını gözlem yaparak açıklar.	3	3	0	100
Örneklerden yola çıkarak modifikasyonu açıklar.	2	0	2	0
Kalıtım ile ilgili kavramları tanımlar.	1	0	1	0

SONUÇ BELGESİ

SAMSUN / ALAÇAM / KARAYOLLARI KOLİN FATİH ORTAOKULU

Öğrenci	Numara	Sınıf
AZ CE	240	8A

Ders	Soru	Doğru	Yanlış	Net	Başarı %	Sınıf Ort.	Kurum Ort.	Genel Ort.
Türkçe	20	12	6	10,00	50	▼ 11,27	▼ 11,31	▼ 10,27
Tarih	10	5	5	3,33	33	▼ 4,47	▼ 4,54	▼ 3,97
Din K.ve A.B.	10	6	4	4,67	47	▼ 7,39	▼ 7,16	▼ 6,16
İngilizce	10	1	9	-2,00	-20	▼ 4,32	▼ 4,41	▼ 4,12
Matematik	20	4	16	-1,33	-7	▼ 6,71	▼ 7,48	▼ 6,08
Fen	20	10	10	6,67	33	▼ 9,17	▼ 9,45	▼ 8,59
Toplam:	90	38	50	21,33	24	▼ 43,33	▼ 44,33	▼ 39,19

Soru No	12345678901234567890
Sözel (TÜR)	caca CBACDACBAC CdBa
Cevap Anh.	B DDADBCBACDACBACDCCBB
Sözel (TAR)	DacdDBABcd
Cevap Anh.	B DCAADBABDB
Sözel (DİN)	dDDCBacCbC
Cevap Anh.	B ADDCBBCAC
Sözel (İNG)	acDddabcab
Cevap Anh.	B BBDBACDADC
Sayısal (MAT)	CdacaDbdbdAccababCd
Cevap Anh.	B CCBBDCAACABDCADDCCB
Sayısal (FEN)	DDcdBCaodaAadaACBABB
Cevap Anh.	B DDACBCDDACABBBACBABB

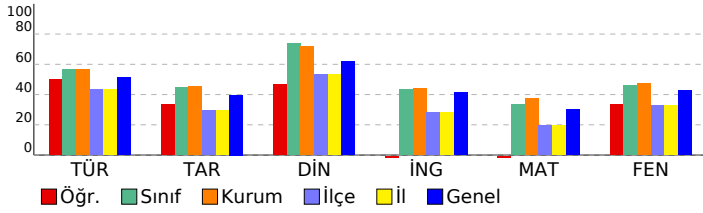

8. SINIF LGS 2.UYGULAMA

DERSLERE GÖRE ANALİZ

Sözel (TÜR)	S	D	Y	B%
Türkçe				
Bağlamdan yararlanarak bilmediği kelime ve kelime gruplarının anlamını tahmin eder.	2	1	1	50
Yazdıklarında yabancı dillerden alınmış, dilimize henüz yerleşmemiş kelimelerin Türkçelerini kullanır.	1	0	1	0
Okudukları ile ilgili çıkarımlarda bulunur.	2	2	0	100
Metnin içeriğini yorumlar.	1	0	0	0
Metninle ilgili soruları cevaplar.	3	3	0	100
Metnin ana fikrini/ana duygusunu belirler.	1	1	0	100
Yazılarında anlatım biçimlerini kullanır.	1	1	0	100
Okuduklarında kullanılan düşünceyi geliştirme yollarını belirler.	1	1	0	100
Metindeki yardımcı fikirleri belirler.	1	1	0	100
Metinler arasında karşılaştırma yapar.	2	2	0	100
Medya metinlerini analiz eder.	1	1	0	100
Filiillerin cümledeki işlevlerini kavrar.	3	0	2	0
Yazdıklarını düzenler.	2	0	2	0
Sözel (TAR)				
Tarih				
Mustafa Kemal'in askerlik hayatı ile ilgili olayları ve olguları onun kişilik özellikleri ile ilişkilendirir.	1	0	1	0
Avrupa'daki gelişmelerin yansımaları bağlamında Osmanlı Devleti'nin yirminci yüzyılın başlarındaki siyasi ve sosyal	1	0	1	0
Mustafa Kemal'in çocukluk ve öğrenim hayatından hareketle onun kişilik özelliklerinin oluşumu hakkında çıkarımlar	1	1	0	100
Gençlik döneminde Mustafa Kemal'in fikir hayatını etkileyen önemli kişileri ve olayları kavrar.	1	1	0	100
Birinci Dünya Savaşı'nın sebeplerini ve savaşın başlamasına yol açan gelişmeleri kavrar.	1	1	0	100
Birinci Dünya Savaşı'nda Osmanlı Devleti'nin durumu hakkında çıkarımlarda bulunur.	2	1	1	50
Kuvâ-yı Milliye'nin oluşum sürecini ve sonrasında meydana gelen gelişmeleri kavrar.	2	0	2	0
Mondros Ateşkes Antlaşması'nın imzalanması ve uygulanması karşısında Osmanlı yönetiminin, Mustafa Kemal'in ve	1	1	0	100
Sözel (DİN)				
Din K.ve A.B.				
Kader ve kaza inancını ayet ve hadislerle açıklar.	3	2	1	67
İnsanın ilmi, iradesi, sorumluluğu ile kader arasında ilişki kurar.	2	0	2	0
Toplumda kader ve kaza ile ilgili yaygın olan yanlış anlayışları sorgular.	2	2	0	100
Kaza ve kader ile ilgili kavramları analiz eder.	1	1	0	100
Hz. Musa'nın (a.s.) hayatını ana hatlarıyla tanıtır.	1	1	0	100
Ayet el-Kürsî'yi okur, anlamını söyler.	1	0	1	0
Sözel (İNG)				
İngilizce				
KAZANIM BELİRTİLMEMİŞ	10	1	9	10
Sayısal (MAT)				
Matematik				
Tam kare pozitif tam sayılarla bu sayıların karekökleri arasındaki ilişkiyi belirler.	1	0	1	0
Tam kare olmayan kareköklü bir sayının hangi iki doğal sayı arasında olduğunu belirler.	2	1	1	50
Kareköklü bir ifadenin a kök b şeklinde yazılır ve a kök b şeklindeki ifadede katsayıyı kök içine alır.	1	0	1	0
Kareköklü bir ifade ile çarpıldığında, sonucu bir doğal sayı yapan çarpanlara örnek verir.	1	0	1	0
Kareköklü ifadelerde toplama ve çıkarma işlemlerini yapar.	1	0	1	0
Kareköklü ifadelerde çarpma ve bölme işlemlerini yapar.	1	0	1	0
Tam sayıların, tam sayı kuvvetlerini hesaplar.	3	1	2	33
Üstü ifadelerle ilgili temel kuralları anlar, birbirine denk ifadeler oluşturur.	1	1	0	100
Sayıların ondalık gösterimlerini 10'un tam sayı kuvvetlerini kullanarak çözümler.	1	0	1	0
Verilen bir sayıyı 10'un farklı tam sayı kuvvetlerini kullanarak ifade eder.	1	0	1	0
Çok büyük ve çok küçük sayıları bilimsel gösterimle ifade eder ve karşılaştırır.	1	0	1	0
Verilen pozitif tam sayıların pozitif tam sayı çarpanlarını bulur, pozitif tam sayıların pozitif tam sayı çarpanlarını üslü	1	0	1	0
Verilen iki doğal sayının aralarında asal olup olmadığını belirler.	1	0	1	0
İki doğal sayının en büyük ortak bölenini (EBOB) ve en küçük ortak katını (EKOK) hesaplar, ilgili problemleri çözer.	4	1	3	25
Sayısal (FEN)				
Fen				
İklim ve hava olayları arasındaki farkı açıklar.	2	1	1	50
DNA'nın kendini nasıl eşlediğini ifade eder.	1	1	0	100
Mevsimlerin oluşumuna yönelik tahminlerde bulunur.	5	2	3	40
Akraba evliliklerinin genetik sonuçlarını tartışır.	1	1	0	100
Tek karakter çaprazlamaları ile ilgili problemler çözerek sonuçları hakkında yorum yapar.	3	1	2	33
Nükleotid, gen, DNA ve kromozom kavramlarını açıklayarak bu kavramlar arasında ilişki kurar.	2	1	1	50
Canlıların yaşadıkları çevreye uyumlarını gözlem yaparak açıklar.	3	1	2	33
Örneklere yol açarak modifikasyonu açıklar.	2	1	1	50
Kalıtım ile ilgili kavramları tanımlar.	1	1	0	100

SONUÇ BELGESİ

SAMSUN / ALAÇAM / KARAYOLLARI KOLİN FATİH ORTAOKULU

Öğrenci Numara Sınıf
Bİ ÇE 203 8A

Ders	Soru	Doğru	Yanlış	Net	Başarı %	Sınıf Ort.	Kurum Ort.	Genel Ort.
Türkçe	20	12	5	10,33	52	▼ 11,27	▼ 11,31	▲ 10,27
Tarih	10	4	4	2,67	27	▼ 4,47	▼ 4,54	▼ 3,97
Din K.ve A.B.	10	10	0	10,00	100	▲ 7,39	▲ 7,16	▲ 6,16
İngilizce	10	4	5	2,33	23	▼ 4,32	▼ 4,41	▼ 4,12
Matematik	20	14	3	13,00	65	▲ 6,71	▲ 7,48	▲ 6,08
Fen	20	15	3	14,00	70	▲ 9,17	▲ 9,45	▲ 8,59
Toplam:	90	59	20	52,33	58	▲ 43,33	▲ 44,33	▲ 39,19

Soru No 12345678901234567890

Sözel (TÜR) ccAc CB CDACBA cCbBB

Cevap Anh. B DDADBCBACDACBACDCCBB

Sözel (TAR) caAcD AcD

Cevap Anh. B DCAADBABDB

Sözel (DİN) ADDCBBCAC

Cevap Anh. B ADDCBBCAC

Sözel (İNG) BBDbacAc

Cevap Anh. B BBDBACDADC

Sayısal (MAT) CCBBadDCAaA B CADD B

Cevap Anh. B CCBBBDCAACABDCADDCCB

Sayısal (FEN) baACaC DA ABBBACBABB

Cevap Anh. B DDACBCDDACABBBACBABB

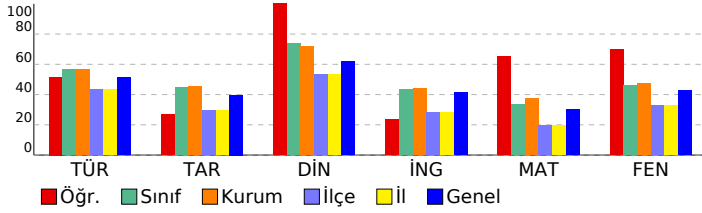

8. SINIF LGS 2.UYGULAMA

DERSLERE GÖRE ANALİZ

Sözel (TÜR)	S	D	Y	B%
Türkçe				
Bağlamdan yararlanarak bilmediği kelime ve kelime gruplarının anlamını tahmin eder.	2	2	0	100
Yazdıklarında yabancı dillerden alınmış, dilimize henüz yerleşmemiş kelimelerin Türkçelerini kullanır.	1	0	1	0
Okudukları ile ilgili çıkarımlarda bulunur.	2	2	0	100
Metnin içeriğini yorumlar.	1	0	1	0
Metninle ilgili soruları cevaplar.	3	2	0	67
Metnin ana fikrini/ana duygusunu belirler.	1	1	0	100
Yazılarında anlatım biçimlerini kullanır.	1	1	0	100
Okuduklarında kullanılan düşünceyi geliştirme yollarını belirler.	1	1	0	100
Metindeki yardımcı fikirleri belirler.	1	1	0	100
Metinler arasında karşılaştırma yapar.	2	1	0	50
Medya metinlerini analiz eder.	1	1	0	100
Filimsilerin cümledeki işlevlerini kavrar.	3	1	1	33
Yazdıklarını düzenler.	2	0	2	0

Sözel (TAR)	S	D	Y	B%
Tarih				
Mustafa Kemal'in askerlik hayatı ile ilgili olayları ve olguları onun kişilik özellikleri ile ilişkilendirir.	1	0	0	0
Avrupa'daki gelişmelerin yansımaları bağlamında Osmanlı Devleti'nin yirminci yüzyılın başlarındaki siyasi ve sosyal	1	1	0	100
Mustafa Kemal'in çocukluk ve öğrenim hayatından hareketle onun kişilik özelliklerinin oluşumu hakkında çıkarımlar	1	0	1	0
Gençlik döneminde Mustafa Kemal'in fikir hayatını etkileyen önemli kişileri ve olayları kavrar.	1	1	0	100
Birinci Dünya Savaşı'nın sebeplerini ve savaşın başlamasına yol açan gelişmeleri kavrar.	1	0	0	0
Birinci Dünya Savaşı'nda Osmanlı Devleti'nin durumu hakkında çıkarımlarda bulunur.	2	1	1	50
Kuvâ-yı Milliye'nin oluşum sürecini ve sonrasında meydana gelen gelişmeleri kavrar.	2	1	1	50
Mondros Ateşkes Antlaşması'nın imzalanması ve uygulanması karşısında Osmanlı yönetiminin, Mustafa Kemal'in ve	1	0	1	0

Sözel (DİN)	S	D	Y	B%
Din K.ve A.B.				
Kader ve kaza inancını ayet ve hadislerle açıklar.	3	3	0	100
İnsanın ilmi, iradesi, sorumluluğu ile kader arasında ilişki kurar.	2	2	0	100
Toplumda kader ve kaza ile ilgili yaygın olan yanlış anlayışları sorgular.	2	2	0	100
Kaza ve kader ile ilgili kavramları analiz eder.	1	1	0	100
Hz. Musa'nın (a.s.) hayatını ana hatlarıyla tanıtır.	1	1	0	100
Ayet el-Kürsî'yi okur, anlamını söyler.	1	1	0	100

Sözel (İNG)	S	D	Y	B%
İngilizce				
KAZANIM BELİRTİLMEMİŞ	10	4	5	40

Sayısal (MAT)	S	D	Y	B%
Matematik				
Tam kare pozitif tam sayılarla bu sayıların karekökleri arasındaki ilişkiyi belirler.	1	1	0	100
Tam kare olmayan kareköklü bir sayının hangi iki doğal sayı arasında olduğunu belirler.	2	0	0	0
Kareköklü bir ifadeyi a kök b şeklinde yazar ve a kök b şeklindeki ifadede katsayıyı kök içine alır.	1	1	0	100
Kareköklü bir ifade ile çarpıldığında, sonucu bir doğal sayı yapan çarpanlara örnek verir.	1	1	0	100
Kareköklü ifadelerde toplama ve çıkarma işlemlerini yapar.	1	1	0	100
Kareköklü ifadelerde çarpma ve bölme işlemlerini yapar.	1	1	0	100
Tam sayıların, tam sayı kuvvetlerini hesaplar.	3	2	1	67
Üstü ifadelerle ilgili temel kuralları anlar, birbirine denk ifadeler oluşturur.	1	0	0	0
Sayıların ondalık gösterimlerini 10'un tam sayı kuvvetlerini kullanarak çözümler.	1	1	0	100
Verilen bir sayıyı 10'un farklı tam sayı kuvvetlerini kullanarak ifade eder.	1	1	0	100
Çok büyük ve çok küçük sayıları bilimsel gösterimle ifade eder ve karşılaştırır.	1	1	0	100
Verilen pozitif tam sayıların pozitif tam sayı çarpanlarını bulur, pozitif tam sayıların pozitif tam sayı çarpanlarını üslü	1	0	1	0
Verilen iki doğal sayının aralarında asal olup olmadığını belirler.	1	0	1	0
İki doğal sayının en büyük ortak bölenini (EBOB) ve en küçük ortak katını (EKOK) hesaplar, ilgili problemleri çözer.	4	4	0	100

Sayısal (FEN)	S	D	Y	B%
Fen				
İklim ve hava olayları arasındaki farkı açıklar.	2	2	0	100
DNA'nın kendini nasıl eşlediğini ifade eder.	1	1	0	100
Mevsimlerin oluşumuna yönelik tahminlerde bulunur.	5	4	0	80
Akraba evliliklerinin genetik sonuçlarını tartışır.	1	1	0	100
Tek karakter çaprazlamaları ile ilgili problemler çözerek sonuçları hakkında yorum yapar.	3	3	0	100
Nükleotid, gen, DNA ve kromozom kavramlarını açıklayarak bu kavramlar arasında ilişki kurar.	2	1	1	50
Canlıların yaşadıkları çevreye uyumlarını gözlem yaparak açıklar.	3	3	0	100
Örneklere yol çıkarak modifikasyonu açıklar.	2	0	1	0
Kalıtım ile ilgili kavramları tanımlar.	1	0	1	0

SONUÇ BELGESİ	8. SINIF LGS 2.UYGULAMA
SAMSUN / ALAÇAM / KARAYOLLARI KOLİN FATİH ORTAOKULU	DERSLERE GÖRE ANALİZ

Öğrenci	Numara	Sınıf
CE DE	202	8A

Ders	Soru	Doğru	Yanlış	Net	Başarı %	Sınıf Ort.	Kurum Ort.	Genel Ort.
Türkçe	20	15	4	13,67	68	▲ 11,27	▲ 11,31	▲ 10,27
Tarih	10	6	3	5,00	50	▲ 4,47	▲ 4,54	▲ 3,97
Din K.ve A.B.	10	9	1	8,67	87	▲ 7,39	▲ 7,16	▲ 6,16
İngilizce	10	6	3	5,00	50	▲ 4,32	▲ 4,41	▲ 4,12
Matematik	20	6	5	4,33	22	▼ 6,71	▼ 7,48	▼ 6,08
Fen	20	11	4	9,67	48	▲ 9,17	▲ 9,45	▲ 8,59
Toplam:	90	53	20	46,33	51	▲ 43,33	▲ 44,33	▲ 39,19

Soru No	1 2 3 4 5 6 7 8 9 0 1 2 3 4 5 6 7 8 9 0
Sözel (TÜR)	D bDBCbCaACBACbCCBB
Cevap Anh.	B DDADBCBACDACCDCBB
Sözel (TAR)	DaAdDBbBD
Cevap Anh.	B DCAADBABDB
Sözel (DİN)	ADDCBDBCAd
Cevap Anh.	B ADDCBDBCAC
Sözel (İNG)	BDBAabADb
Cevap Anh.	B BBDBACDADC
Sayısal (MAT)	C BDDd d Bc bC
Cevap Anh.	B CCBBDBCAACABDCADDCB
Sayısal (FEN)	DDA BC DAaAaBBc d B
Cevap Anh.	B DDACBCDDACABBBACBABB

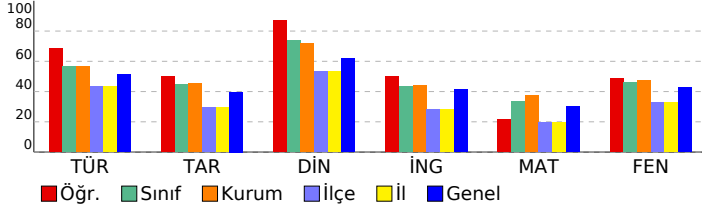

Sözel (TÜR)	S	D	Y	B%
Türkçe				
Bağlamdan yararlanarak bilmediği kelime ve kelime gruplarının anlamını tahmin eder.	2	2	0	100
Yazdıklarında yabancı dillerden alınmış, dilimize henüz yerleşmemiş kelimelerin Türkçelerini kullanır.	1	1	0	100
Okudukları ile ilgili çıkarımlarda bulunur.	2	2	0	100
Metnin içeriğini yorumlar.	1	0	1	0
Metninle ilgili soruları cevaplar.	3	3	0	100
Metnin ana fikrini/ana duygusunu belirler.	1	1	0	100
Yazarlarında anlatım biçimlerini kullanır.	1	1	0	100
Okuduklarında kullanılan düşünceyi geliştirme yollarını belirler.	1	1	0	100
Metindeki yardımcı fikirleri belirler.	1	1	0	100
Metinler arasında karşılaştırma yapar.	2	0	2	0
Medya metinlerini analiz eder.	1	1	0	100
Filiillerin cümledeki işlevlerini kavrar.	3	2	1	67
Yazdıklarını düzenler.	2	1	0	50

Sözel (TAR)	S	D	Y	B%
Tarih				
Mustafa Kemal'in askerlik hayatı ile ilgili olayları ve olguları onun kişilik özellikleri ile ilişkilendirir.	1	0	0	0
Avrupa'daki gelişmelerin yansımaları bağlamında Osmanlı Devleti'nin yirminci yüzyılın başlarındaki siyasi ve sosyal	1	1	0	100
Mustafa Kemal'in çocukluk ve öğrenim hayatından hareketle onun kişilik özelliklerinin oluşumu hakkında çıkarımlar	1	1	0	100
Gençlik döneminde Mustafa Kemal'in fikir hayatını etkileyen önemli kişileri ve olayları kavrar.	1	0	1	0
Birinci Dünya Savaşı'nın sebeplerini ve savaşın başlamasına yol açan gelişmeleri kavrar.	1	1	0	100
Birinci Dünya Savaşı'nda Osmanlı Devleti'nin durumu hakkında çıkarımlarda bulunur.	2	1	1	50
Kuvâ-yı Milliye'nin oluşum sürecini ve sonrasında meydana gelen gelişmeleri kavrar.	2	1	1	50
Mondros Ateşkes Antlaşması'nın imzalanması ve uygulanması karşısında Osmanlı yönetiminin, Mustafa Kemal'in ve	1	1	0	100

Sözel (DİN)	S	D	Y	B%
Din K.ve A.B.				
Kader ve kaza inancını ayet ve hadislerle açıklar.	3	2	1	67
İnsanın ilmi, iradesi, sorumluluğu ile kader arasında ilişki kurar.	2	2	0	100
Toplumda kader ve kaza ile ilgili yaygın olan yanlış anlayışları sorgular.	2	2	0	100
Kaza ve kader ile ilgili kavramları analiz eder.	1	1	0	100
Hz. Musa'nın (a.s.) hayatını ana hatlarıyla tanıtır.	1	1	0	100
Ayet el-Kürsî'yi okur, anlamını söyler.	1	1	0	100

Sözel (İNG)	S	D	Y	B%
İngilizce				
KAZANIM BELİRTİLMEMİŞ	10	6	3	60

Sayısal (MAT)	S	D	Y	B%
Matematik				
Tam kare pozitif tam sayılarla bu sayıların karekökleri arasındaki ilişkiyi belirler.	1	0	0	0
Tam kare olmayan kareköklü bir sayının hangi iki doğal sayı arasında olduğunu belirler.	2	1	1	50
Kareköklü bir ifadeyi a kök b şeklinde yazar ve a kök b şeklindeki ifadede katsayıyı kök içine alır.	1	0	1	0
Kareköklü bir ifade ile çarpıldığında, sonucu bir doğal sayı yapan çarpanlara örnek verir.	1	0	0	0
Kareköklü ifadelerde toplama ve çıkarma işlemlerini yapar.	1	0	0	0
Kareköklü ifadelerde çarpma ve bölme işlemlerini yapar.	1	0	0	0
Tam sayıların, tam sayı kuvvetlerini hesaplar.	3	2	0	67
Üstü ifadelerle ilgili temel kuralları anlar, birbirine denk ifadeler oluşturur.	1	0	0	0
Sayıların ondalık gösterimlerini 10'un tam sayı kuvvetlerini kullanarak çözümler.	1	0	1	0
Verilen bir sayıyı 10'un farklı tam sayı kuvvetlerini kullanarak ifade eder.	1	0	0	0
Çok büyük ve çok küçük sayıları bilimsel gösterimle ifade eder ve karşılaştırır.	1	0	1	0
Verilen pozitif tam sayıların pozitif tam sayı çarpanlarını bulur, pozitif tam sayıların pozitif tam sayı çarpanlarını üslü	1	0	1	0
Verilen iki doğal sayının aralarında asal olup olmadığını belirler.	1	1	0	100
İki doğal sayının en büyük ortak bölenini (EBOB) ve en küçük ortak katını (EKOK) hesaplar, ilgili problemleri çözer.	4	2	0	50

Sayısal (FEN)	S	D	Y	B%
Fen				
İklim ve hava olayları arasındaki farkı açıklar.	2	1	0	50
DNA'nın kendini nasıl eşlediğini ifade eder.	1	0	0	0
Mevsimlerin oluşumuna yönelik tahminlerde bulunur.	5	2	2	40
Akraba evliliklerinin genetik sonuçlarını tartışır.	1	0	1	0
Tek karakter çaprazlamaları ile ilgili problemler çözerek sonuçları hakkında yorum yapar.	3	2	0	67
Nükleotid, gen, DNA ve kromozom kavramlarını açıklayarak bu kavramlar arasında ilişki kurar.	2	2	0	100
Canlıların yaşadıkları çevreye uyumlarını gözlem yaparak açıklar.	3	2	1	67
Örneklere yol çıkarak modifikasyonu açıklar.	2	1	0	50
Kalıtım ile ilgili kavramları tanımlar.	1	1	0	100

SONUÇ BELGESİ

SAMSUN / ALAÇAM / KARAYOLLARI KOLİN FATİH ORTAOKULU

Öğrenci	Numara	Sınıf
CE İL	235	8A

Ders	Soru	Doğru	Yanlış	Net	Başarı %	Sınıf Ort.	Kurum Ort.	Genel Ort.
Türkçe	20	16	4	14,67	73	▲ 11,27	▲ 11,31	▲ 10,27
Tarih	10	3	6	1,00	10	▼ 4,47	▼ 4,54	▼ 3,97
Din K.ve A.B.	10	7	2	6,33	63	▼ 7,39	▼ 7,16	▲ 6,16
İngilizce	10	7	1	6,67	67	▲ 4,32	▲ 4,41	▲ 4,12
Matematik	20	11	5	9,33	47	▲ 6,71	▲ 7,48	▲ 6,08
Fen	20	10	7	7,67	38	▼ 9,17	▼ 9,45	▼ 8,59
Toplam:	90	54	25	45,67	51	▲ 43,33	▲ 44,33	▲ 39,19

Soru No	12345678901234567890
Sözel (TÜR)	BBbCcCABCADCBACdDaCd
Cevap Anh.	A BBCCDCABCADCBACBDADD
Sözel (TAR)	BDabaDbca
Cevap Anh.	A BDBABDAACD
Sözel (DİN)	bCbBaBCDDA
Cevap Anh.	A CACBDBCDDA
Sözel (İNG)	CDb CABD B
Cevap Anh.	A CDADCABDBB
Sayısal (MAT)	BCDD accdAACDdDB C
Cevap Anh.	A BCDDACDBACAACDBDBBCC
Sayısal (FEN)	ABCdBBaA AdbCcCabDb
Cevap Anh.	A DBABCABBBACADDDBCADD

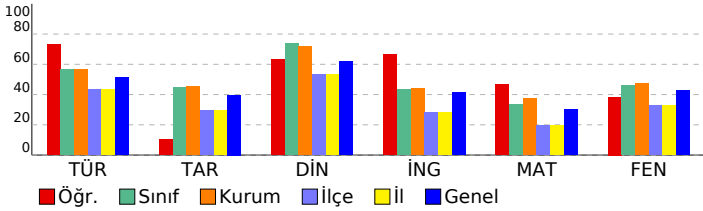

8. SINIF LGS 2.UYGULAMA

DERSLERE GÖRE ANALİZ

Sözel (TÜR)	S	D	Y	B%
Türkçe				
Bağlamdan yararlanarak bilmediği kelime ve kelime gruplarının anlamını tahmin eder.	2	2	0	100
Yazdıklarında yabancı dillerden alınmış, dilimize henüz yerleşmemiş kelimelerin Türkçelerini kullanır.	1	0	1	0
Okudukları ile ilgili çıkarımlarda bulunur.	2	2	0	100
Metnin içeriğini yorumlar.	1	0	1	0
Metninle ilgili soruları cevaplar.	3	3	0	100
Metnin ana fikrini/ana duygusunu belirler.	1	1	0	100
Yazılarında anlatım biçimlerini kullanır.	1	1	0	100
Okuduklarında kullanılan düşünceyi geliştirme yollarını belirler.	1	1	0	100
Metindeki yardımcı fikirleri belirler.	1	1	0	100
Metinler arasında karşılaştırma yapar.	2	2	0	100
Medya metinlerini analiz eder.	1	1	0	100
Filimsilerin cümledeki işlevlerini kavrar.	3	2	1	67
Yazdıklarını düzenler.	2	1	1	50
Sözel (TAR)				
Tarih				
Mustafa Kemal'in askerlik hayatı ile ilgili olayları ve olguları onun kişilik özellikleri ile ilişkilendirir.	1	1	0	100
Avrupa'daki gelişmelerin yansımaları bağlamında Osmanlı Devleti'nin yirminci yüzyılın başlarındaki siyasi ve sosyal	1	1	0	100
Mustafa Kemal'in çocukluk ve öğrenim hayatından hareketle onun kişilik özelliklerinin oluşumu hakkında çıkarımlar	1	0	1	0
Gençlik döneminde Mustafa Kemal'in fikir hayatını etkileyen önemli kişileri ve olayları kavrar.	1	0	1	0
Birinci Dünya Savaşı'nın sebeplerini ve savaşın başlamasına yol açan gelişmeleri kavrar.	1	0	1	0
Birinci Dünya Savaşı'nda Osmanlı Devleti'nin durumu hakkında çıkarımlarda bulunur.	2	1	1	50
Kuvâ-yı Milliye'nin oluşum sürecini ve sonrasında meydana gelen gelişmeleri kavrar.	2	0	2	0
Mondros Ateşkes Antlaşması'nın imzalanması ve uygulanması karşısında Osmanlı yönetiminin, Mustafa Kemal'in ve	1	0	0	0
Sözel (DİN)				
Din K.ve A.B.				
Kader ve kaza inancını ayet ve hadislerle açıklar.	3	1	1	33
İnsanın ilmi, iradesi, sorumluluğu ile kader arasında ilişki kurar.	2	1	1	50
Toplumda kader ve kaza ile ilgili yaygın olan yanlış anlayışları sorgular.	2	2	0	100
Kaza ve kader ile ilgili kavramları analiz eder.	1	1	0	100
Hz. Musa'nın (a.s.) hayatını ana hatlarıyla tanıtır.	1	1	0	100
Ayet el-Kürsî'yi okur, anlamını söyler.	1	1	0	100
Sözel (İNG)				
İngilizce				
KAZANIM BELİRTİLMEMİŞ	10	7	1	70
Sayısal (MAT)				
Matematik				
Tam kare pozitif tam sayılarla bu sayıların karekökleri arasındaki ilişkiyi belirler.	1	1	0	100
Tam kare olmayan kareköklü bir sayının hangi iki doğal sayı arasında olduğunu belirler.	2	1	1	50
Kareköklü bir ifadeyi a kök b şeklinde yazar ve a kök b şeklindeki ifadede katsayıyı kök içine alır.	1	1	0	100
Kareköklü bir ifade ile çarpıldığında, sonucu bir doğal sayı yapan çarpanlara örnek verir.	1	1	0	100
Kareköklü ifadelerde toplama ve çıkarma işlemlerini yapar.	1	0	0	0
Kareköklü ifadelerde çarpma ve bölme işlemlerini yapar.	1	0	0	0
Tam sayıların, tam sayı kuvvetlerini hesaplar.	3	1	2	33
Üstü ifadelerle ilgili temel kuralları anlar, birbirine denk ifadeler oluşturur.	1	0	1	0
Sayıların ondalık gösterimlerini 10'un tam sayı kuvvetlerini kullanarak çözümler.	1	1	0	100
Verilen bir sayıyı 10'un farklı tam sayı kuvvetlerini kullanarak ifade eder.	1	1	0	100
Çok büyük ve çok küçük sayıları bilimsel gösterimle ifade eder ve karşılaştırır.	1	1	0	100
Verilen pozitif tam sayıların pozitif tam sayı çarpanlarını bulur, pozitif tam sayıların pozitif tam sayı çarpanlarını üslü	1	0	1	0
Verilen iki doğal sayının aralarında asal olup olmadığını belirler.	1	1	0	100
İki doğal sayının en büyük ortak bölenini (EBOB) ve en küçük ortak katını (EKOK) hesaplar, ilgili problemleri çözer.	4	2	0	50
Sayısal (FEN)				
Fen				
İklim ve hava olayları arasındaki farkı açıklar.	2	0	0	0
DNA'nın kendini nasıl eşlediğini ifade eder.	1	1	0	100
Mevsimlerin oluşumuna yönelik tahminlerde bulunur.	5	3	1	60
Akraba evliliklerinin genetik sonuçlarını tartışır.	1	0	1	0
Tek karakter çaprazlamaları ile ilgili problemler çözerek sonuçları hakkında yorum yapar.	3	2	1	67
Nükleotid, gen, DNA ve kromozom kavramlarını açıklayarak bu kavramlar arasında ilişki kurar.	2	2	0	100
Canlıların yaşadıkları çevreye uyumlarını gözlem yaparak açıklar.	3	2	1	67
Örneklere yol açarak modifikasyonu açıklar.	2	0	2	0
Kalıtım ile ilgili kavramları tanımlar.	1	0	1	0

SONUÇ BELGESİ	8. SINIF LGS 2.UYGULAMA
SAMSUN / ALAÇAM / KARAYOLLARI KOLİN FATİH ORTAOKULU	DERSLERE GÖRE ANALİZ

Öğrenci	Numara	Sınıf
CE TE	234	8A

Ders	Soru	Doğru	Yanlış	Net	Başarı %	Sınıf Ort.	Kurum Ort.	Genel Ort.
Türkçe	20	17	3	16,00	80	▲ 11,27	▲ 11,31	▲ 10,27
Tarih	10	6	4	4,67	47	▲ 4,47	▲ 4,54	▲ 3,97
Din K.ve A.B.	10	8	2	7,33	73	▼ 7,39	▲ 7,16	▲ 6,16
İngilizce	10	1	2	0,33	3	▼ 4,32	▼ 4,41	▼ 4,12
Matematik	20	3	3	2,00	10	▼ 6,71	▼ 7,48	▼ 6,08
Fen	20	12	8	9,33	47	▲ 9,17	▼ 9,45	▲ 8,59
Toplam:	90	47	22	39,67	44	▼ 43,33	▼ 44,33	▲ 39,19

Soru No	12345678901234567890
Sözel (TÜR)	DbbDdCBACDACBACDCCBB
Cevap Anh.	B DDADBCBACDACBACDCCBB
Sözel (TAR)	DbAADBbacB
Cevap Anh.	B DCAADBABDB
Sözel (DİN)	ADDaBDBCAa
Cevap Anh.	B ADDCBDBCAC
Sözel (İNG)	dBa
Cevap Anh.	B BBDBACDADC
Sayısal (MAT)	BdD b c C
Cevap Anh.	B CCBBDDBCAACABDCADDDB
Sayısal (FEN)	cDACBCcDddAaBBAdBaDc
Cevap Anh.	B DDACBCDDACABBBACBABB

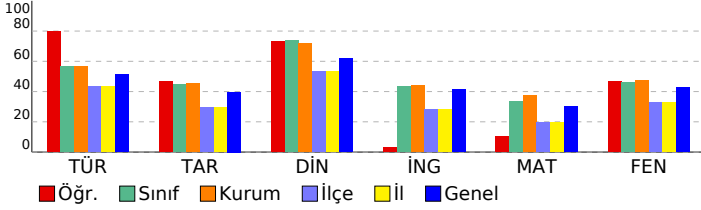

Sözel (TÜR)	S	D	Y	B%
Türkçe				
Bağlamdan yararlanarak bilmediği kelime ve kelime gruplarının anlamını tahmin eder.	2	2	0	100
Yazdıklarında yabancı dillerden alınmış, dilimize henüz yerleşmemiş kelimelerin Türkçelerini kullanır.	1	1	0	100
Okudukları ile ilgili çıkarımlarda bulunur.	2	2	0	100
Metnin içeriğini yorumlar.	1	1	0	100
Metninle ilgili soruları cevaplar.	3	3	0	100
Metnin ana fikrini/ana duygusunu belirler.	1	1	0	100
Yazılarında anlatım biçimlerini kullanır.	1	1	0	100
Okuduklarında kullanılan düşünceyi geliştirme yollarını belirler.	1	1	0	100
Metindeki yardımcı fikirleri belirler.	1	1	0	100
Metinler arasında karşılaştırma yapar.	2	2	0	100
Medya metinlerini analiz eder.	1	1	0	100
Filiillerin cümledeki işlevlerini kavrar.	3	1	2	33
Yazdıklarını düzenler.	2	1	1	50
Sözel (TAR)				
Tarih				
Mustafa Kemal'in askerlik hayatı ile ilgili olayları ve olguları onun kişilik özellikleri ile ilişkilendirir.	1	1	0	100
Avrupa'daki gelişmelerin yansımaları bağlamında Osmanlı Devleti'nin yirminci yüzyılın başlarındaki siyasi ve sosyal	1	0	1	0
Mustafa Kemal'in çocukluk ve öğrenim hayatından hareketle onun kişilik özelliklerinin oluşumu hakkında çıkarımlar	1	0	1	0
Gençlik döneminde Mustafa Kemal'in fikir hayatını etkileyen önemli kişileri ve olayları kavrar.	1	0	1	0
Birinci Dünya Savaşı'nın sebeplerini ve savaşın başlamasına yol açan gelişmeleri kavrar.	1	1	0	100
Birinci Dünya Savaşı'nda Osmanlı Devleti'nin durumu hakkında çıkarımlarda bulunur.	2	2	0	100
Kuvâ-yı Milliye'nin oluşum sürecini ve sonrasında meydana gelen gelişmeleri kavrar.	2	1	1	50
Mondros Ateşkes Antlaşması'nın imzalanması ve uygulanması karşısında Osmanlı yönetiminin, Mustafa Kemal'in ve	1	1	0	100
Sözel (DİN)				
Din K.ve A.B.				
Kader ve kaza inancını ayet ve hadislerle açıklar.	3	2	1	67
İnsanın ilmi, iradesi, sorumluluğu ile kader arasında ilişki kurar.	2	2	0	100
Toplumda kader ve kaza ile ilgili yaygın olan yanlış anlayışları sorgular.	2	2	0	100
Kaza ve kader ile ilgili kavramları analiz eder.	1	0	1	0
Hz. Musa'nın (a.s.) hayatını ana hatlarıyla tanıtır.	1	1	0	100
Ayet el-Kürsî'yi okur, anlamını söyler.	1	1	0	100
Sözel (İNG)				
İngilizce				
KAZANIM BELİRTİLMEMİŞ	10	1	2	10
Sayısal (MAT)				
Matematik				
Tam kare pozitif tam sayılarla bu sayıların karekökleri arasındaki ilişkiyi belirler.	1	0	0	0
Tam kare olmayan kareköklü bir sayının hangi iki doğal sayı arasında olduğunu belirler.	2	0	0	0
Kareköklü bir ifadenin a kök b şeklinde yazılır ve a kök b şeklindeki ifadede katsayıyı kök içine alır.	1	0	0	0
Kareköklü bir ifade ile çarpıldığında, sonucu bir doğal sayı yapan çarpanlara örnek verir.	1	0	0	0
Kareköklü ifadelerde toplama ve çıkarma işlemlerini yapar.	1	0	0	0
Kareköklü ifadelerde çarpma ve bölme işlemlerini yapar.	1	1	0	100
Tam sayıların, tam sayı kuvvetlerini hesaplar.	3	0	1	0
Üstü ifadelerle ilgili temel kuralları anlar, birbirine denk ifadeler oluşturur.	1	0	1	0
Sayıların ondalık gösterimlerini 10'un tam sayı kuvvetlerini kullanarak çözümler.	1	0	0	0
Verilen bir sayıyı 10'un farklı tam sayı kuvvetlerini kullanarak ifade eder.	1	0	0	0
Çok büyük ve çok küçük sayıları bilimsel gösterimle ifade eder ve karşılaştırır.	1	0	0	0
Verilen pozitif tam sayıların pozitif tam sayı çarpanlarını bulur, pozitif tam sayıların pozitif tam sayı çarpanlarını üslü	1	0	0	0
Verilen iki doğal sayının aralarında asal olup olmadığını belirler.	1	1	0	100
İki doğal sayının en büyük ortak bölenini (EBOB) ve en küçük ortak katını (EKOK) hesaplar, ilgili problemleri çözer.	4	1	1	25
Sayısal (FEN)				
Fen				
İklim ve hava olayları arasındaki farkı açıklar.	2	0	2	0
DNA'nın kendini nasıl eşlediğini ifade eder.	1	1	0	100
Mevsimlerin oluşumuna yönelik tahminlerde bulunur.	5	2	3	40
Akraba evliliklerinin genetik sonuçlarını tartışır.	1	1	0	100
Tek karakter çaprazlamaları ile ilgili problemler çözerek sonuçları hakkında yorum yapar.	3	3	0	100
Nükleotid, gen, DNA ve kromozom kavramlarını açıklayarak bu kavramlar arasında ilişki kurar.	2	2	0	100
Canlıların yaşadıkları çevreye uyumlarını gözlem yaparak açıklar.	3	2	1	67
Örneklere yol çıkararak modifikasyonu açıklar.	2	1	1	50
Kalıtım ile ilgili kavramları tanımlar.	1	0	1	0

SONUÇ BELGESİ						8. SINIF LGS 2.UYGULAMA						
SAMSUN / ALAÇAM / KARAYOLLARI KOLİN FATİH ORTAOKULU						DERSLERE GÖRE ANALİZ						
Öğrenci			Numara		Sınıf							
EG HE			267		8A							
Ders	Soru	Doğru	Yanlış	Net	Başarı %	Sınıf Ort.	Kurum Ort.	Genel Ort.				
Türkçe	20	18	2	17,33	87	▲11,27	▲11,31	▲10,27				
Tarih	10	6	4	4,67	47	▲4,47	▲4,54	▲3,97				
Din K.ve A.B.	10	9	1	8,67	87	▲7,39	▲7,16	▲6,16				
İngilizce	10	10	0	10,00	100	▲4,32	▲4,41	▲4,12				
Matematik	20	16	4	14,67	73	▲6,71	▲7,48	▲6,08				
Fen	20	15	5	13,33	67	▲9,17	▲9,45	▲8,59				
Toplam:		90	74	16	68,67	76	▲43,33	▲44,33	▲39,19			
Soru No	12345678901234567890											
Sözel (TÜR)	DDADBCBACDdDCCBB											
Cevap Anh.	B	DDADBCBACDdDCCBB										
Sözel (TAR)	abAADBcaDB											
Cevap Anh.	B	DCAADBABDB										
Sözel (DİN)	ADDDBBBAC											
Cevap Anh.	B	ADDDBBBAC										
Sözel (İNG)	BBDBACDADC											
Cevap Anh.	B	BBDBACDADC										
Sayısal (MAT)	CCBBdDCdACbBDCcDDCB											
Cevap Anh.	B	CCBBdDCdACbBDCcDDCB										
Sayısal (FEN)	DaAaBCDDACAaBbCBABD											
Cevap Anh.	B	DDACBCDDACABBBACBABB										

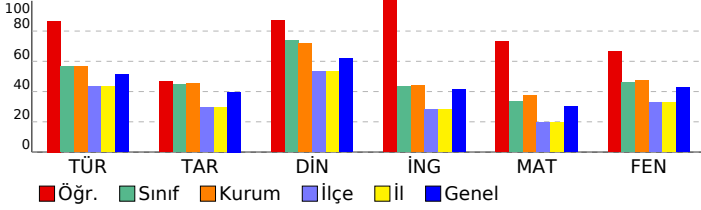

Sözel (TÜR)	S	D	Y	B%
Türkçe				
Bağlamdan yararlanarak bilmediği kelime ve kelime gruplarının anlamını tahmin eder.	2	2	0	100
Yazdıklarında yabancı dillerden alınmış, dilimize henüz yerleşmemiş kelimelerin Türkçelerini kullanır.	1	1	0	100
Okudukları ile ilgili çıkarımlarda bulunur.	2	2	0	100
Metnin içeriğini yorumlar.	1	1	0	100
Metninle ilgili soruları cevaplar.	3	2	1	67
Metnin ana fikrini/ana duygusunu belirler.	1	0	1	0
Yazılarında anlatım biçimlerini kullanır.	1	1	0	100
Okuduklarında kullanılan düşünceyi geliştirme yollarını belirler.	1	1	0	100
Metindeki yardımcı fikirleri belirler.	1	1	0	100
Metinler arasında karşılaştırma yapar.	2	2	0	100
Medya metinlerini analiz eder.	1	1	0	100
Filimsilerin cümledeki işlevlerini kavrar.	3	3	0	100
Yazdıklarını düzenler.	2	2	0	100
Sözel (TAR)				
Tarih				
Mustafa Kemal'in askerlik hayatı ile ilgili olayları ve olguları onun kişilik özellikleri ile ilişkilendirir.	1	1	0	100
Avrupa'daki gelişmelerin yansımaları bağlamında Osmanlı Devleti'nin yirminci yüzyılın başlarındaki siyasi ve sosyal	1	1	0	100
Mustafa Kemal'in çocukluk ve öğrenim hayatından hareketle onun kişilik özelliklerinin oluşumu hakkında çıkarımlar	1	0	1	0
Gençlik döneminde Mustafa Kemal'in fikir hayatını etkileyen önemli kişileri ve olayları kavrar.	1	0	1	0
Birinci Dünya Savaşı'nın sebeplerini ve savaşın başlamasına yol açan gelişmeleri kavrar.	1	1	0	100
Birinci Dünya Savaşı'nda Osmanlı Devleti'nin durumu hakkında çıkarımlarda bulunur.	2	2	0	100
Kuvâ-yı Milliye'nin oluşum sürecini ve sonrasında meydana gelen gelişmeleri kavrar.	2	1	1	50
Mondros Ateşkes Antlaşması'nın imzalanması ve uygulanması karşısında Osmanlı yönetiminin, Mustafa Kemal'in ve	1	0	1	0
Sözel (DİN)				
Din K.ve A.B.				
Kader ve kaza inancını ayet ve hadislerle açıklar.	3	2	1	67
İnsanın ilmi, iradesi, sorumluluğu ile kader arasında ilişki kurar.	2	2	0	100
Toplumda kader ve kaza ile ilgili yaygın olan yanlış anlayışları sorgular.	2	2	0	100
Kaza ve kader ile ilgili kavramları analiz eder.	1	1	0	100
Hiz. Musa'nın (a.s.) hayatını ana hatlarıyla tanıtır.	1	1	0	100
Ayet el-Kürsî'yi okur, anlamını söyler.	1	1	0	100
Sözel (İNG)				
İngilizce				
KAZANIM BELİRTİLMEMİŞ	10	10	0	100
Sayısal (MAT)				
Matematik				
Tam kare pozitif tam sayılarla bu sayıların karekökleri arasındaki ilişkiyi belirler.	1	1	0	100
Tam kare olmayan kareköklü bir sayının hangi iki doğal sayı arasında olduğunu belirler.	2	2	0	100
Kareköklü bir ifadeyi a kök b şeklinde yazar ve a kök b şeklindeki ifadede katsayıyı kök içine alır.	1	1	0	100
Kareköklü bir ifade ile çarpıldığında, sonucu bir doğal sayı yapan çarpanlara örnek verir.	1	1	0	100
Kareköklü ifadelerde toplama ve çıkarma işlemlerini yapar.	1	0	1	0
Kareköklü ifadelerde çarpma ve bölme işlemlerini yapar.	1	1	0	100
Tam sayıların, tam sayı kuvvetlerini hesaplar.	3	3	0	100
Üstü ifadelerle ilgili temel kuralları anlar, birbirine denk ifadeler oluşturur.	1	0	1	0
Sayıların ondalık gösterimlerini 10'un tam sayı kuvvetlerini kullanarak çözümler.	1	1	0	100
Verilen bir sayıyı 10'un farklı tam sayı kuvvetlerini kullanarak ifade eder.	1	0	1	0
Çok büyük ve çok küçük sayıları bilimsel gösterimle ifade eder ve karşılaştırır.	1	1	0	100
Verilen pozitif tam sayıların pozitif tam sayı çarpanlarını bulur, pozitif tam sayıların pozitif tam sayı çarpanlarını üslü	1	0	1	0
Verilen iki doğal sayının aralarında asal olup olmadığını belirler.	1	1	0	100
İki doğal sayının en büyük ortak bölenini (EBOB) ve en küçük ortak katını (EKOK) hesaplar, ilgili problemleri çözer.	4	4	0	100
Sayısal (FEN)				
Fen				
İklim ve hava olayları arasındaki farkı açıklar.	2	2	0	100
DNA'nın kendini nasıl eşlediğini ifade eder.	1	1	0	100
Mevsimlerin oluşumuna yönelik tahminlerde bulunur.	5	5	0	100
Akraba evliliklerinin genetik sonuçlarını tartışır.	1	0	1	0
Tek karakter çaprazlamaları ile ilgili problemler çözerek sonuçları hakkında yorum yapar.	3	2	1	67
Nükleotid, gen, DNA ve kromozom kavramlarını açıklayarak bu kavramlar arasında ilişki kurar.	2	2	0	100
Canlıların yaşadıkları çevreye uyumlarını gözlem yaparak açıklar.	3	2	1	67
Örneklerden yola çıkarak modifikasyonu açıklar.	2	2	0	100
Kalıtım ile ilgili kavramları tanımlar.	1	1	0	100

SONUÇ BELGESİ	8. SINIF LGS 2.UYGULAMA
SAMSUN / ALAÇAM / KARAYOLLARI KOLİN FATİH ORTAOKULU	DERSLERE GÖRE ANALİZ

Öğrenci	Numara	Sınıf
EM UY	216	8A

Ders	Soru	Doğru	Yanlış	Net	Başarı %	Sınıf Ort.	Kurum Ort.	Genel Ort.
Türkçe	20	8	12	4,00	20	▼ 11,27	▼ 11,31	▼ 10,27
Tarih	10	5	5	3,33	33	▼ 4,47	▼ 4,54	▼ 3,97
Din K.ve A.B.	10	9	1	8,67	87	▲ 7,39	▲ 7,16	▲ 6,16
İngilizce	10	6	4	4,67	47	▲ 4,32	▲ 4,41	▲ 4,12
Matematik	20	4	16	-1,33	-7	▼ 6,71	▼ 7,48	▼ 6,08
Fen	20	10	10	6,67	33	▼ 9,17	▼ 9,45	▼ 8,59
Toplam:	90	42	48	26,00	29	▼ 43,33	▼ 44,33	▼ 39,19

Soru No	12345678901234567890
Sözel (TÜR)	abcDcCBaAdDbacAdbCdD
Cevap Anh.	B DDADBCBACDACBACDCCBB
Sözel (TAR)	bCAcDBbaDc
Cevap Anh.	B DCAADBABDB
Sözel (DİN)	ADDCBDBCAd
Cevap Anh.	B ADDCBDBCAC
Sözel (İNG)	daDBbCbDc
Cevap Anh.	B BBDBACDADC
Sayısal (MAT)	aDcBcDbDcAdcDbCdabCa
Cevap Anh.	B CCBBDDBCAACABDCADDCCB
Sayısal (FEN)	bDcCBcBdACdcaBdCcAda
Cevap Anh.	B DDACBCDDACABBBACBABB

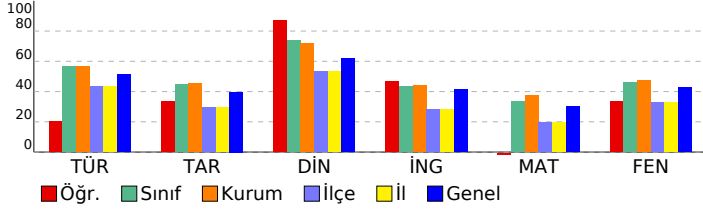

Sözel (TÜR)	S	D	Y	B%
Türkçe				
Bağlamdan yararlanarak bilmediği kelime ve kelime gruplarının anlamını tahmin eder.	2	1	1	50
Yazdıklarında yabancı dillerden alınmış, dilimize henüz yerleşmemiş kelimelerin Türkçelerini kullanır.	1	0	1	0
Okudukları ile ilgili çıkarımlarda bulunur.	2	2	0	100
Metnin içeriğini yorumlar.	1	0	1	0
Metninle ilgili soruların cevaplar.	3	0	3	0
Metnin ana fikrini/ana duygusunu belirler.	1	1	0	100
Yazarlarında anlatım biçimlerini kullanır.	1	0	1	0
Okuduklarında kullanılan düşünceyi geliştirme yollarını belirler.	1	0	1	0
Metindeki yardımcı fikirleri belirler.	1	0	1	0
Metinler arasında karşılaştırma yapar.	2	2	0	100
Medya metinlerini analiz eder.	1	1	0	100
Filiillerin cümledeki işlevlerini kavrar.	3	1	2	33
Yazdıklarını düzenler.	2	0	2	0
Sözel (TAR)				
Tarih				
Mustafa Kemal'in askerlik hayatı ile ilgili olayları ve olguları onun kişilik özellikleri ile ilişkilendirir.	1	0	1	0
Avrupa'daki gelişmelerin yansımaları bağlamında Osmanlı Devleti'nin yirminci yüzyılın başlarındaki siyasi ve sosyal	1	0	1	0
Mustafa Kemal'in çocukluk ve öğrenim hayatından hareketle onun kişilik özelliklerinin oluşumu hakkında çıkarımlar	1	0	1	0
Gençlik döneminde Mustafa Kemal'in fikir hayatını etkileyen önemli kişileri ve olayları kavrar.	1	0	1	0
Birinci Dünya Savaşı'nın sebeplerini ve savaşın başlamasına yol açan gelişmeleri kavrar.	1	1	0	100
Birinci Dünya Savaşı'nda Osmanlı Devleti'nin durumu hakkında çıkarımlarda bulunur.	2	1	1	50
Kuvâ-yı Milliye'nin oluşum sürecini ve sonrasında meydana gelen gelişmeleri kavrar.	2	2	0	100
Mondros Ateşkes Antlaşması'nın imzalanması ve uygulanması karşısında Osmanlı yönetiminin, Mustafa Kemal'in ve	1	0	1	0
Sözel (DİN)				
Din K.ve A.B.				
Kader ve kaza inancını ayet ve hadislerle açıklar.	3	2	1	67
İnsanın ilmi, iradesi, sorumluluğu ile kader arasında ilişki kurar.	2	2	0	100
Toplumda kader ve kaza ile ilgili yaygın olan yanlış anlayışları sorgular.	2	2	0	100
Kaza ve kader ile ilgili kavramları analiz eder.	1	1	0	100
Hz. Musa'nın (a.s.) hayatını ana hatlarıyla tanıtır.	1	1	0	100
Ayet el-Kürsî'yi okur, anlamını söyler.	1	1	0	100
Sözel (İNG)				
İngilizce				
KAZANIM BELİRTİLMEMİŞ	10	6	4	60
Sayısal (MAT)				
Matematik				
Tam kare pozitif tam sayılarla bu sayıların karekökleri arasındaki ilişkiyi belirler.	1	0	1	0
Tam kare olmayan kareköklü bir sayının hangi iki doğal sayı arasında olduğunu belirler.	2	1	1	50
Kareköklü bir ifadenin a kök b şeklinde yazılır ve a kök b şeklindeki ifadede katsayıyı kök içine alır.	1	0	1	0
Kareköklü bir ifade ile çarpıldığında, sonucu bir doğal sayı yapan çarpanlara örnek verir.	1	0	1	0
Kareköklü ifadelerde toplama ve çıkarma işlemlerini yapar.	1	0	1	0
Kareköklü ifadelerde çarpma ve bölme işlemlerini yapar.	1	1	0	100
Tam sayıların, tam sayı kuvvetlerini hesaplar.	3	0	3	0
Üstü ifadelerle ilgili temel kuralları anlar, birbirine denk ifadeler oluşturur.	1	0	1	0
Sayıların ondalık gösterimlerini 10'un tam sayı kuvvetlerini kullanarak çözümler.	1	1	0	100
Verilen bir sayıyı 10'un farklı tam sayı kuvvetlerini kullanarak ifade eder.	1	0	1	0
Çok büyük ve çok küçük sayıları bilimsel gösterimle ifade eder ve karşılaştırır.	1	0	1	0
Verilen pozitif tam sayıların pozitif tam sayı çarpanlarını bulur, pozitif tam sayıların pozitif tam sayı çarpanlarını üslü	1	0	1	0
Verilen iki doğal sayının aralarında asal olup olmadığını belirler.	1	0	1	0
İki doğal sayının en büyük ortak bölenini (EBOB) ve en küçük ortak katını (EKOK) hesaplar, ilgili problemleri çözer.	4	1	3	25
Sayısal (FEN)				
Fen				
İklim ve hava olayları arasındaki farkı açıklar.	2	0	2	0
DNA'nın kendini nasıl eşlediğini ifade eder.	1	1	0	100
Mevsimlerin oluşumuna yönelik tahminlerde bulunur.	5	3	2	60
Akraba evliliklerinin genetik sonuçlarını tartışır.	1	0	1	0
Tek karakter çaprazlamaları ile ilgili problemler çözerek sonuçları hakkında yorum yapar.	3	3	0	100
Nükleotid, gen, DNA ve kromozom kavramlarını açıklayarak bu kavramlar arasında ilişki kurar.	2	1	1	50
Canlıların yaşadıkları çevreye uyumlarını gözlem yaparak açıklar.	3	1	2	33
Örneklere yol çıkararak modifikasyonu açıklar.	2	1	1	50
Kalıtım ile ilgili kavramları tanımlar.	1	0	1	0

SONUÇ BELGESİ

SAMSUN / ALAÇAM / KARAYOLLARI KOLİN FATİH ORTAOKULU

Öğrenci	Numara	Sınıf
ER Bİ	256	8A

Ders	Soru	Doğru	Yanlış	Net	Başarı %	Sınıf Ort.	Kurum Ort.	Genel Ort.
Türkçe	20	12	7	9,67	48	▼ 11,27	▼ 11,31	▼ 10,27
Tarih	10	2	8	-0,67	-7	▼ 4,47	▼ 4,54	▼ 3,97
Din K.ve A.B.	10	4	6	2,00	20	▼ 7,39	▼ 7,16	▼ 6,16
İngilizce	10	6	4	4,67	47	▲ 4,32	▲ 4,41	▲ 4,12
Matematik	20	10	8	7,33	37	▲ 6,71	▼ 7,48	▲ 6,08
Fen	20	11	9	8,00	40	▼ 9,17	▼ 9,45	▼ 8,59
Toplam:	90	45	42	31,00	34	▼ 43,33	▼ 44,33	▼ 39,19

Soru No 12345678901234567890

Sözel (TÜR) B bCbCABCaABCaDdbD

Cevap Anh. A BBCCDCABCADCABCBDADD

Sözel (TAR) BbdAdabcaa

Cevap Anh. A BDBABDAACD

Sözel (DİN) dACBbcdDab

Cevap Anh. A CACBDBCDDA

Sözel (İNG) CDdaCABbdB

Cevap Anh. A CDADCABDBB

Sayısal (MAT) BCDDACbBdaAAb d dcCa

Cevap Anh. A BCDDACDBACAACDBDBBCC

Sayısal (FEN) DBABbAaodbCAdCaCaAab

Cevap Anh. A DBABCABBBACADDCBCADD

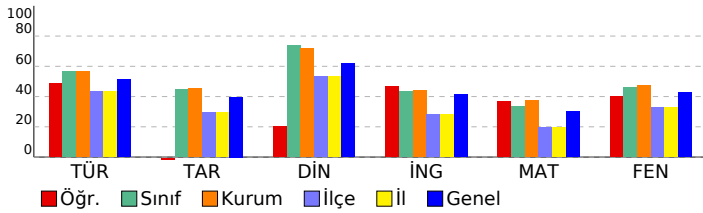

8. SINIF LGS 2.UYGULAMA

DERSLERE GÖRE ANALİZ

Sözel (TÜR)	S	D	Y	B%
Türkçe				
Bağlamdan yararlanarak bilmediği kelime ve kelime gruplarının anlamını tahmin eder.	2	1	0	50
Yazdıklarında yabancı dillerden alınmış, dilimize henüz yerleşmemiş kelimelerin Türkçelerini kullanır.	1	0	1	0
Okudukları ile ilgili çıkarımlarda bulunur.	2	2	0	100
Metnin içeriğini yorumlar.	1	0	1	0
Metnin ilgili sorularını cevaplar.	3	2	1	67
Metnin ana fikrini/ana duygusunu belirler.	1	1	0	100
Yazılarında anlatım biçimlerini kullanır.	1	1	0	100
Okuduklarında kullanılan düşünceyi geliştirme yollarını belirler.	1	1	0	100
Metindeki yardımcı fikirleri belirler.	1	1	0	100
Metinler arasında karşılaştırma yapar.	2	1	1	50
Medya metinlerini analiz eder.	1	1	0	100
Filmlilerin cümledeki işlevlerini kavrar.	3	1	2	33
Yazdıklarını düzenler.	2	1	1	50

Sözel (TAR)	S	D	Y	B%
Tarih				
Mustafa Kemal'in askerlik hayatı ile ilgili olayları ve olguları onun kişilik özellikleri ile ilişkilendirir.	1	1	0	100
Avrupa'daki gelişmelerin yansımaları bağlamında Osmanlı Devleti'nin yirminci yüzyılın başlarındaki siyasi ve sosyal	1	0	1	0
Mustafa Kemal'in çocukluk ve öğrenim hayatından hareketle onun kişilik özelliklerinin oluşumu hakkında çıkarımlar	1	0	1	0
Gençlik döneminde Mustafa Kemal'in fikir hayatını etkileyen önemli kişileri ve olayları kavrar.	1	1	0	100
Birinci Dünya Savaşı'nın sebeplerini ve savaşın başlamasına yol açan gelişmeleri kavrar.	1	0	1	0
Birinci Dünya Savaşı'nda Osmanlı Devleti'nin durumu hakkında çıkarımlarda bulunur.	2	0	2	0
Kuvâ-yı Milliye'nin oluşum sürecini ve sonrasında meydana gelen gelişmeleri kavrar.	2	0	2	0
Mondros Ateşkes Antlaşması'nın imzalanması ve uygulanması karşısında Osmanlı yönetiminin, Mustafa Kemal'in ve	1	0	1	0

Sözel (DİN)	S	D	Y	B%
Din K.ve A.B.				
Kader ve kaza inancını ayet ve hadislerle açıklar.	3	2	1	67
İnsanın ilmi, iradesi, sorumluluğu ile kader arasında ilişki kurar.	2	1	1	50
Toplumda kader ve kaza ile ilgili yaygın olan yanlış anlayışları sorgular.	2	1	1	50
Kaza ve kader ile ilgili kavramları analiz eder.	1	0	1	0
Hz. Musa'nın (a.s.) hayatını ana hatlarıyla tanıtır.	1	0	1	0
Ayet el-Kürsî'yi okur, anlamını söyler.	1	0	1	0

Sözel (İNG)	S	D	Y	B%
İngilizce				
KAZANIM BELİRTİLMEMİŞ	10	6	4	60

Sayısal (MAT)	S	D	Y	B%
Matematik				
Tam kare pozitif tam sayılarla bu sayıların karekökleri arasındaki ilişkiyi belirler.	1	1	0	100
Tam kare olmayan kareköklü bir sayının hangi iki doğal sayı arasında olduğunu belirler.	2	1	1	50
Kareköklü bir ifadeyi a kök b şeklinde yazar ve a kök b şeklindeki ifadede katsayıyı kök içine alır.	1	1	0	100
Kareköklü bir ifade ile çarpıldığında, sonucu bir doğal sayı yapan çarpanlara örnek verir.	1	1	0	100
Kareköklü ifadelerde toplama ve çıkarma işlemlerini yapar.	1	1	0	100
Kareköklü ifadelerde çarpma ve bölme işlemlerini yapar.	1	1	0	100
Tam sayıların, tam sayı kuvvetlerini hesaplar.	3	1	1	33
Üstü ifadelerle ilgili temel kuralları anlar, birbirine denk ifadeler oluşturur.	1	0	1	0
Sayıların ondalık gösterimlerini 10'un tam sayı kuvvetlerini kullanarak çözümler.	1	1	0	100
Verilen bir sayıyı 10'un farklı tam sayı kuvvetlerini kullanarak ifade eder.	1	1	0	100
Çok büyük ve çok küçük sayıları bilimsel gösterimle ifade eder ve karşılaştırır.	1	0	1	0
Verilen pozitif tam sayıların pozitif tam sayı çarpanlarını bulur, pozitif tam sayıların pozitif tam sayı çarpanlarını üslü	1	0	1	0
Verilen iki doğal sayının aralarında asal olup olmadığını belirler.	1	0	0	0
İki doğal sayının en büyük ortak bölenini (EBOB) ve en küçük ortak katını (EKOK) hesaplar, ilgili problemleri çözer.	4	1	3	25

Sayısal (FEN)	S	D	Y	B%
Fen				
İklim ve hava olayları arasındaki farkı açıklar.	2	2	0	100
DNA'nın kendini nasıl eşlediğini ifade eder.	1	1	0	100
Mevsimlerin oluşumuna yönelik tahminlerde bulunur.	5	4	1	80
Akraba evliliklerinin genetik sonuçlarını tartışır.	1	1	0	100
Tek karakter çaprazlamaları ile ilgili problemler çözerek sonuçları hakkında yorum yapar.	3	2	1	67
Nükleotid, gen, DNA ve kromozom kavramlarını açıklayarak bu kavramlar arasında ilişki kurar.	2	0	2	0
Canlıların yaşadıkları çevreye uyumlarını gözlem yaparak açıklar.	3	1	2	33
Örneklerden yola çıkarak modifikasyonu açıklar.	2	0	2	0
Kalıtım ile ilgili kavramları tanımlar.	1	0	1	0

SONUÇ BELGESİ

SAMSUN / ALAÇAM / KARAYOLLARI KOLİN FATİH ORTAOKULU		
Öğrenci	Numara	Sınıf
HA İN	231	8A

Ders	Soru	Doğru	Yanlış	Net	Başarı %	Sınıf Ort.	Kurum Ort.	Genel Ort.
Türkçe	20	7	13	2,67	13	▼ 11,27	▼ 11,31	▼ 10,27
Tarih	10	6	4	4,67	47	▲ 4,47	▲ 4,54	▲ 3,97
Din K.ve A.B.	10	8	2	7,33	73	▼ 7,39	▲ 7,16	▲ 6,16
İngilizce	10	4	6	2,00	20	▼ 4,32	▼ 4,41	▼ 4,12
Matematik	20	8	12	4,00	20	▼ 6,71	▼ 7,48	▼ 6,08
Fen	20	8	12	4,00	20	▼ 9,17	▼ 9,45	▼ 8,59
Toplam:	90	41	49	24,67	27	▼ 43,33	▼ 44,33	▼ 39,19

Soru No	12345678901234567890
Sözel (TÜR)	BdCbdaAcabaABCcDcba
Cevap Anh.	A BBCCDCABCADCABCBDADD
Sözel (TAR)	cDabBdbACD
Cevap Anh.	A BDBABDAACD
Sözel (DİN)	dAbBDBCCDDA
Cevap Anh.	A CACBDBCCDDA
Sözel (İNG)	CDAbababBd
Cevap Anh.	A CDADCABDBB
Sayısal (MAT)	aCDDcCDccdaDbcdaBaDc
Cevap Anh.	A BCDDACDBACAACDBDBBCC
Sayısal (FEN)	adAcCdBacdCADAcbBbbb
Cevap Anh.	A DBABCABBBACADDCCBADD

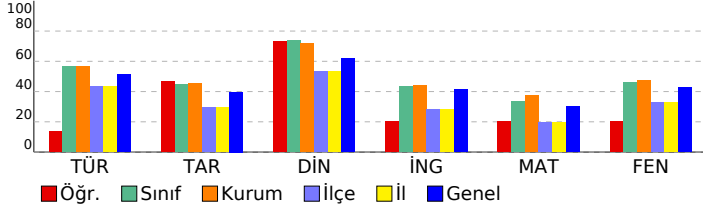

8. SINIF LGS 2.UYGULAMA

DERSLERE GÖRE ANALİZ				
Sözel (TÜR)				
Türkçe	S	D	Y	B%
Bağlamdan yararlanarak bilmediği kelime ve kelime gruplarının anlamını tahmin eder.	2	1	1	50
Yazdıklarında yabancı dillerden alınmış, dilimize henüz yerleşmemiş kelimelerin Türkçelerini kullanır.	1	0	1	0
Okudukları ile ilgili çıkarımlarda bulunur.	2	2	0	100
Metnin içeriğini yorumlar.	1	0	1	0
Metnin ilgili sorularını cevaplar.	3	0	3	0
Metnin ana fikrini/ana duygusunu belirler.	1	1	0	100
Yazılarında anlatım biçimlerini kullanır.	1	0	1	0
Okuduklarında kullanılan düşünceyi geliştirme yollarını belirler.	1	0	1	0
Metindeki yardımcı fikirleri belirler.	1	0	1	0
Metinler arasında karşılaştırma yapar.	2	1	1	50
Medya metinlerini analiz eder.	1	1	0	100
Filmlilerin cümledeki işlevlerini kavrar.	3	1	2	33
Yazdıklarını düzenler.	2	0	2	0

Sözel (TAR)				
Tarih	S	D	Y	B%
Mustafa Kemal'in askerlik hayatı ile ilgili olayları ve olguları onun kişilik özellikleri ile ilişkilendirir.	1	0	1	0
Avrupa'daki gelişmelerin yansımaları bağlamında Osmanlı Devleti'nin yirminci yüzyılın başlarındaki siyasi ve sosyal	1	1	0	100
Mustafa Kemal'in çocukluk ve öğrenim hayatından hareketle onun kişilik özelliklerinin oluşumu hakkında çıkarımlar	1	0	1	0
Gençlik döneminde Mustafa Kemal'in fikir hayatını etkileyen önemli kişileri ve olayları kavrar.	1	0	1	0
Birinci Dünya Savaşı'nın sebeplerini ve savaşın başlamasına yol açan gelişmeleri kavrar.	1	1	0	100
Birinci Dünya Savaşı'nda Osmanlı Devleti'nin durumu hakkında çıkarımlarda bulunur.	2	1	1	50
Kuvâ-yı Milliye'nin oluşum sürecini ve sonrasında meydana gelen gelişmeleri kavrar.	2	2	0	100
Mondros Ateşkes Antlaşması'nın imzalanması ve uygulanması karşısında Osmanlı yönetiminin, Mustafa Kemal'in ve	1	1	0	100

Sözel (DİN)				
Din K.ve A.B.	S	D	Y	B%
Kader ve kaza inancını ayet ve hadislerle açıklar.	3	1	2	33
İnsanın ilmi, iradesi, sorumluluğu ile kader arasında ilişki kurar.	2	0	2	100
Toplumda kader ve kaza ile ilgili yaygın olan yanlış anlayışları sorgular.	2	2	0	100
Kaza ve kader ile ilgili kavramları analiz eder.	1	1	0	100
Hz. Musa'nın (a.s.) hayatını ana hatlarıyla tanıtır.	1	1	0	100
Ayet el-Kürsî'yi okur, anlamını söyler.	1	1	0	100

Sözel (İNG)				
İngilizce	S	D	Y	B%
KAZANIM BELİRTİLMEMİŞ	10	4	6	40

Sayısal (MAT)				
Matematik	S	D	Y	B%
Tam kare pozitif tam sayılarla bu sayıların karekökleri arasındaki ilişkiyi belirler.	1	0	1	0
Tam kare olmayan kareköklü bir sayının hangi iki doğal sayı arasında olduğunu belirler.	2	2	0	100
Kareköklü bir ifadeyi a kök b şeklinde yazar ve a kök b şeklindeki ifadede katsayıyı kök içine alır.	1	1	0	100
Kareköklü bir ifade ile çarpıldığında, sonucu bir doğal sayı yapan çarpanlara örnek verir.	1	1	0	100
Kareköklü ifadelerde toplama ve çıkarma işlemlerini yapar.	1	0	1	0
Kareköklü ifadelerde çarpma ve bölme işlemlerini yapar.	1	1	0	100
Tam sayıların, tam sayı kuvvetlerini hesaplar.	3	0	3	0
Üstü ifadelerle ilgili temel kuralları anlar, birbirine denk ifadeler oluşturur.	1	0	1	0
Sayıların ondalık gösterimlerini 10'un tam sayı kuvvetlerini kullanarak çözümler.	1	1	0	100
Verilen bir sayıyı 10'un farklı tam sayı kuvvetlerini kullanarak ifade eder.	1	0	1	0
Çok büyük ve çok küçük sayıları bilimsel gösterimle ifade eder ve karşılaştırır.	1	0	1	0
Verilen pozitif tam sayıların pozitif tam sayı çarpanlarını bulur, pozitif tam sayıların pozitif tam sayı çarpanlarını üslü	1	0	1	0
Verilen iki doğal sayının aralarında asal olup olmadığını belirler.	1	0	1	0
İki doğal sayının en büyük ortak bölenini (EBOB) ve en küçük ortak katını (EKOK) hesaplar, ilgili problemleri çözer.	4	2	2	50

Sayısal (FEN)				
Fen	S	D	Y	B%
İklim ve hava olayları arasındaki farkı açıklar.	2	0	2	0
DNA'nın kendini nasıl eşlediğini ifade eder.	1	1	0	100
Mevsimlerin oluşumuna yönelik tahminlerde bulunur.	5	3	2	60
Akraba evliliklerinin genetik sonuçlarını tartışır.	1	0	1	0
Tek karakter çaprazlamaları ile ilgili problemler çözerek sonuçları hakkında yorum yapar.	3	2	1	67
Nükleotid, gen, DNA ve kromozom kavramlarını açıklayarak bu kavramlar arasında ilişki kurar.	2	2	0	0
Canlıların yaşadıkları çevreye uyumlarını gözlem yaparak açıklar.	3	1	2	33
Örneklerden yola çıkarak modifikasyonu açıklar.	2	1	1	50
Kalıtım ile ilgili kavramları tanımlar.	1	0	1	0

SONUÇ BELGESİ

SAMSUN / ALAÇAM / KARAYOLLARI KOLİN FATİH ORTAOKULU

Öğrenci	Numara	Sınıf
KA YA	299	8A

Ders	Soru	Doğru	Yanlış	Net	Başarı %	Sınıf Ort.	Kurum Ort.	Genel Ort.
Türkçe	20	16	4	14,67	73	▲ 11,27	▲ 11,31	▲ 10,27
Tarih	10	8	2	7,33	73	▲ 4,47	▲ 4,54	▲ 3,97
Din K.ve A.B.	10	10	0	10,00	100	▲ 7,39	▲ 7,16	▲ 6,16
İngilizce	10	9	1	8,67	87	▲ 4,32	▲ 4,41	▲ 4,12
Matematik	20	17	3	16,00	80	▲ 6,71	▲ 7,48	▲ 6,08
Fen	20	16	4	14,67	73	▲ 9,17	▲ 9,45	▲ 8,59
Toplam:	90	76	14	71,33	79	▲ 43,33	▲ 44,33	▲ 39,19

Soru No	12345678901234567890
Sözel (TÜR)	BBCCDCABCADCABCBCcacc
Cevap Anh.	A BBCCDCABCADCABCBDADD
Sözel (TAR)	aDBABDAcCD
Cevap Anh.	A BDBABDAACD
Sözel (DİN)	CACBDBCDDA
Cevap Anh.	A CACBDBCDDA
Sözel (İNG)	CDAbCABDBB
Cevap Anh.	A CDADCABDBB
Sayısal (MAT)	BCDDACDBACAACDdDBcCd
Cevap Anh.	A BCDDACDBACAACDBDBBCC
Sayısal (FEN)	DBABCABBBACcbCaCaAbd
Cevap Anh.	A DBABCABBBACADDcBCADD

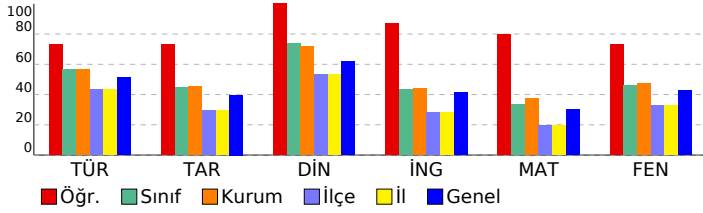

8. SINIF LGS 2.UYGULAMA

DERSLERE GÖRE ANALİZ

Sözel (TÜR)		S	D	Y	B%
Türkçe					
Bağlamdan yararlanarak bilmediği kelime ve kelime gruplarının anlamını tahmin eder.		2	2	0	100
Yazdıklarında yabancı dillerden alınmış, dilimize henüz yerleşmemiş kelimelerin Türkçelerini kullanır.		1	1	0	100
Okudukları ile ilgili çıkarımlarda bulunur.		2	2	0	100
Metnin içeriğini yorumlar.		1	1	0	100
Metninle ilgili soruları cevaplar.		3	3	0	100
Metnin ana fikrini/ana duygusunu belirler.		1	1	0	100
Yazılarında anlatım biçimlerini kullanır.		1	1	0	100
Okuduklarında kullanılan düşünceyi geliştirme yollarını belirler.		1	1	0	100
Metindeki yardımcı fikirleri belirler.		1	1	0	100
Metinler arasında karşılaştırma yapar.		2	2	0	100
Medya metinlerini analiz eder.		1	1	0	100
Filiillerin cümledeki işlevlerini kavrar.		3	1	2	33
Yazdıklarını düzenler.		2	0	2	0
Sözel (TAR)		S	D	Y	B%
Tarih					
Mustafa Kemal'in askerlik hayatı ile ilgili olayları ve olguları onun kişilik özellikleri ile ilişkilendirir.		1	0	1	0
Avrupa'daki gelişmelerin yansımaları bağlamında Osmanlı Devleti'nin yirminci yüzyılın başlarındaki siyasi ve sosyal		1	1	0	100
Mustafa Kemal'in çocukluk ve öğrenim hayatından hareketle onun kişilik özelliklerinin oluşumu hakkında çıkarımlar		1	1	0	100
Gençlik döneminde Mustafa Kemal'in fikir hayatını etkileyen önemli kişileri ve olayları kavrar.		1	1	0	100
Birinci Dünya Savaşı'nın sebeplerini ve savaşın başlamasına yol açan gelişmeleri kavrar.		1	1	0	100
Birinci Dünya Savaşı'nda Osmanlı Devleti'nin durumu hakkında çıkarımlarda bulunur.		2	2	0	100
Kuvâ-yı Milliye'nin oluşum sürecini ve sonrasında meydana gelen gelişmeleri kavrar.		2	1	1	50
Mondros Ateşkes Antlaşması'nın imzalanması ve uygulanması karşısında Osmanlı yönetiminin, Mustafa Kemal'in ve		1	1	0	100
Sözel (DİN)		S	D	Y	B%
Din K.ve A.B.					
Kader ve kaza inancını ayet ve hadislerle açıklar.		3	3	0	100
İnsanın ilmi, iradesi, sorumluluğu ile kader arasında ilişki kurar.		2	2	0	100
Toplumda kader ve kaza ile ilgili yaygın olan yanlış anlayışları sorgular.		2	2	0	100
Kaza ve kader ile ilgili kavramları analiz eder.		1	1	0	100
Hz. Musa'nın (a.s.) hayatını ana hatlarıyla tanıtır.		1	1	0	100
Ayet el-Kürsî'yi okur, anlamını söyler.		1	1	0	100
Sözel (İNG)		S	D	Y	B%
İngilizce					
KAZANIM BELİRTİLMEMİŞ		10	9	1	90
Sayısal (MAT)		S	D	Y	B%
Matematik					
Tam kare pozitif tam sayılarla bu sayıların karekökleri arasındaki ilişkiyi belirler.		1	1	0	100
Tam kare olmayan kareköklü bir sayının hangi iki doğal sayı arasında olduğunu belirler.		2	2	0	100
Kareköklü bir ifadeyi a kök b şeklinde yazar ve a kök b şeklindeki ifadede katsayıyı kök içine alır.		1	1	0	100
Kareköklü bir ifade ile çarpıldığında, sonucu bir doğal sayı yapan çarpanlara örnek verir.		1	1	0	100
Kareköklü ifadelerde toplama ve çıkarma işlemlerini yapar.		1	1	0	100
Kareköklü ifadelerde çarpma ve bölme işlemlerini yapar.		1	1	0	100
Tam sayıların, tam sayı kuvvetlerini hesaplar.		3	3	0	100
Üstü ifadelerle ilgili temel kuralları anlar, birbirine denk ifadeler oluşturur.		1	1	0	100
Sayıların ondalık gösterimlerini 10'un tam sayı kuvvetlerini kullanarak çözümler.		1	1	0	100
Verilen bir sayıyı 10'un farklı tam sayı kuvvetlerini kullanarak ifade eder.		1	1	0	100
Çok büyük ve çok küçük sayıları bilimsel gösterimle ifade eder ve karşılaştırır.		1	1	0	100
Verilen pozitif tam sayıların pozitif tam sayı çarpanlarını bulur, pozitif tam sayıların pozitif tam sayı çarpanlarını üslü		1	0	1	0
Verilen iki doğal sayının aralarında asal olup olmadığını belirler.		1	1	0	100
İki doğal sayının en büyük ortak bölenini (EBOB) ve en küçük ortak katını (EKOK) hesaplar, ilgili problemleri çözer.		4	2	2	50
Sayısal (FEN)		S	D	Y	B%
Fen					
İklim ve hava olayları arasındaki farkı açıklar.		2	2	0	100
DNA'nın kendini nasıl eşlediğini ifade eder.		1	1	0	100
Mevsimlerin oluşumuna yönelik tahminlerde bulunur.		5	5	0	100
Akriba evliliklerinin genetik sonuçlarını tartışır.		1	1	0	100
Tek karakter çaprazlamaları ile ilgili problemler çözerek sonuçları hakkında yorum yapar.		3	3	0	100
Nükleotid, gen, DNA ve kromozom kavramlarını açıklayarak bu kavramlar arasında ilişki kurar.		2	1	1	50
Canlıların yaşadıkları çevreye uyumlarını gözlem yaparak açıklar.		3	2	1	67
Örneklere yola çıkarak modifikasyonu açıklar.		2	0	2	0
Kalıtım ile ilgili kavramları tanımlar.		1	1	0	100

SONUÇ BELGESİ

SAMSUN / ALAÇAM / KARAYOLLARI KOLİN FATİH ORTAOKULU

Öğrenci	Numara	Sınıf
KU CA	212	8A

Ders	Soru	Doğru	Yanlış	Net	Başarı %	Sınıf Ort.	Kurum Ort.	Genel Ort.
Türkçe	20	13	3	12,00	60	▲ 11,27	▲ 11,31	▲ 10,27
Tarih	10	8	2	7,33	73	▲ 4,47	▲ 4,54	▲ 3,97
Din K.ve A.B.	10	9	1	8,67	87	▲ 7,39	▲ 7,16	▲ 6,16
İngilizce	10	10	0	10,00	100	▲ 4,32	▲ 4,41	▲ 4,12
Matematik	20	7	2	6,33	32	▼ 6,71	▼ 7,48	▲ 6,08
Fen	20	10	5	8,33	42	▼ 9,17	▼ 9,45	▼ 8,59
Toplam:	90	57	13	52,67	59	▲ 43,33	▲ 44,33	▲ 39,19

Soru No	12345678901234567890
Sözel (TÜR)	Bb CABCADCBAC DbaD
Cevap Anh.	A BBCCDCBACADCBACBDADD
Sözel (TAR)	BDAABDDdACD
Cevap Anh.	A BDBABDAACD
Sözel (DİN)	aACBDBCDDA
Cevap Anh.	A CACBDBCDDA
Sözel (İNG)	CDADCABDBB
Cevap Anh.	A CDADCABDBB
Sayısal (MAT)	aA B AA a DB C
Cevap Anh.	A BCDDACDBACAACDBDBBCC
Sayısal (FEN)	AcCA BACccb BaADD
Cevap Anh.	A DBABCABBBACADDDBCADD

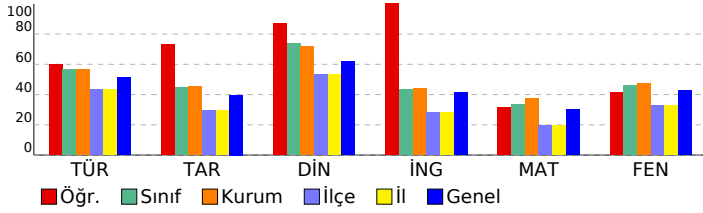

8. SINIF LGS 2.UYGULAMA

DERSLERE GÖRE ANALİZ

Sözel (TÜR)	S	D	Y	B%
Türkçe				
Bağlamdan yararlanarak bilmediği kelime ve kelime gruplarının anlamını tahmin eder.	2	1	0	50
Yazdıklarında yabancı dillerden alınmış, dilimize henüz yerleşmemiş kelimelerin Türkçelerini kullanır.	1	0	1	0
Okudukları ile ilgili çıkarımlarda bulunur.	2	1	0	50
Metnin içeriğini yorumlar.	1	0	0	0
Metninle ilgili soruları cevaplar.	3	3	0	100
Metnin ana fikrini/ana duygusunu belirler.	1	1	0	100
Yazılarında anlatım biçimlerini kullanır.	1	1	0	100
Okuduklarında kullanılan düşünceyi geliştirme yollarını belirler.	1	1	0	100
Metindeki yardımcı fikirleri belirler.	1	1	0	100
Metinler arasında karşılaştırma yapar.	2	2	0	100
Medya metinlerini analiz eder.	1	1	0	100
Filiillerin cümledeki işlevlerini kavrar.	3	1	1	33
Yazdıklarını düzenler.	2	1	1	50
Sözel (TAR)				
Tarih				
Mustafa Kemal'in askerlik hayatı ile ilgili olayları ve olguları onun kişilik özellikleri ile ilişkilendirir.	1	1	0	100
Avrupa'daki gelişmelerin yansımaları bağlamında Osmanlı Devleti'nin yirminci yüzyılın başlarındaki siyasi ve sosyal	1	1	0	100
Mustafa Kemal'in çocukluk ve öğrenim hayatından hareketle onun kişilik özelliklerinin oluşumu hakkında çıkarımlar	1	0	1	0
Gençlik döneminde Mustafa Kemal'in fikir hayatını etkileyen önemli kişileri ve olayları kavrar.	1	1	0	100
Birinci Dünya Savaşı'nın sebeplerini ve savaşın başlamasına yol açan gelişmeleri kavrar.	1	1	0	100
Birinci Dünya Savaşı'nda Osmanlı Devleti'nin durumu hakkında çıkarımlarda bulunur.	2	1	1	50
Kuvâ-yı Milliye'nin oluşum sürecini ve sonrasında meydana gelen gelişmeleri kavrar.	2	2	0	100
Mondros Ateşkes Antlaşması'nın imzalanması ve uygulanması karşısında Osmanlı yönetiminin, Mustafa Kemal'in ve	1	1	0	100
Sözel (DİN)				
Din K.ve A.B.				
Kader ve kaza inancını ayet ve hadislerle açıklar.	3	2	1	67
İnsanın ilmi, iradesi, sorumluluğu ile kader arasında ilişki kurar.	2	2	0	100
Toplumda kader ve kaza ile ilgili yaygın olan yanlış anlayışları sorgular.	2	2	0	100
Kaza ve kader ile ilgili kavramları analiz eder.	1	1	0	100
Hz. Musa'nın (a.s.) hayatını ana hatlarıyla tanıtır.	1	1	0	100
Ayet el-Kürsî'yi okur, anlamını söyler.	1	1	0	100
Sözel (İNG)				
İngilizce				
KAZANIM BELİRTİLMEMİŞ	10	10	0	100
Sayısal (MAT)				
Matematik				
Tam kare pozitif tam sayılarla bu sayıların karekökleri arasındaki ilişkiyi belirler.	1	0	0	0
Tam kare olmayan kareköklü bir sayının hangi iki doğal sayı arasında olduğunu belirler.	2	0	0	0
Kareköklü bir ifadeyi a kök b şeklinde yazar ve a kök b şeklindeki ifadede katsayıyı kök içine alır.	1	0	0	0
Kareköklü bir ifade ile çarpıldığında, sonucu bir doğal sayı yapan çarpanlara örnek verir.	1	0	1	0
Kareköklü ifadelerde toplama ve çıkarma işlemlerini yapar.	1	1	0	100
Kareköklü ifadelerde çarpma ve bölme işlemlerini yapar.	1	0	0	0
Tam sayıların, tam sayı kuvvetlerini hesaplar.	3	1	1	33
Üstü ifadelerle ilgili temel kuralları anlar, birbirine denk ifadeler oluşturur.	1	0	0	0
Sayıların ondalık gösterimlerini 10'un tam sayı kuvvetlerini kullanarak çözümler.	1	1	0	100
Verilen bir sayıyı 10'un farklı tam sayı kuvvetlerini kullanarak ifade eder.	1	1	0	100
Çok büyük ve çok küçük sayıları bilimsel gösterimle ifade eder ve karşılaştırır.	1	0	0	0
Verilen pozitif tam sayıların pozitif tam sayı çarpanlarını bulur, pozitif tam sayıların pozitif tam sayı çarpanlarını üslü	1	0	0	0
Verilen iki doğal sayının aralarında asal olup olmadığını belirler.	1	1	0	100
İki doğal sayının en büyük ortak bölenini (EBOB) ve en küçük ortak katını (EKOK) hesaplar, ilgili problemleri çözer.	4	2	0	50
Sayısal (FEN)				
Fen				
İklim ve hava olayları arasındaki farkı açıklar.	2	0	0	0
DNA'nın kendini nasıl eşlediğini ifade eder.	1	1	0	100
Mevsimlerin oluşumuna yönelik tahminlerde bulunur.	5	3	2	60
Akraba evliliklerinin genetik sonuçlarını tartışır.	1	1	0	100
Tek karakter çaprazlamaları ile ilgili problemler çözerek sonuçları hakkında yorum yapar.	3	0	1	0
Nükleotid, gen, DNA ve kromozom kavramlarını açıklayarak bu kavramlar arasında ilişki kurar.	2	1	0	50
Canlıların yaşadıkları çevreye uyumlarını gözlem yaparak açıklar.	3	2	1	67
Örneklere yola çıkarak modifikasyonu açıklar.	2	1	1	50
Kalıtım ile ilgili kavramları tanımlar.	1	1	0	100

SONUÇ BELGESİ						8. SINIF LGS 2.UYGULAMA						
SAMSUN / ALAÇAM / KARAYOLLARI KOLİN FATİH ORTAOKULU						DERSLERE GÖRE ANALİZ						
Öğrenci			Numara		Sınıf							
NA BI			249		8A							
Ders	Soru	Doğru	Yanlış	Net	Başarı %	Sınıf Ort.	Kurum Ort.	Genel Ort.				
Türkçe	20	14	6	12,00	60	▲ 11,27	▲ 11,31	▲ 10,27				
Tarih	10	7	3	6,00	60	▲ 4,47	▲ 4,54	▲ 3,97				
Din K.ve A.B.	10	9	1	8,67	87	▲ 7,39	▲ 7,16	▲ 6,16				
İngilizce	10	7	3	6,00	60	▲ 4,32	▲ 4,41	▲ 4,12				
Matematik	20	11	5	9,33	47	▲ 6,71	▲ 7,48	▲ 6,08				
Fen	20	15	5	13,33	67	▲ 9,17	▲ 9,45	▲ 8,59				
Toplam:		90	63	23	55,33	61	▲ 43,33	▲ 44,33	▲ 39,19			
Soru No	12345678901234567890											
Sözel (TÜR)	BBbCbCABCADcAdCBDdbc											
Cevap Anh.	A	BBCCDCABCADcABCBDADD										
Sözel (TAR)	BDaABDdAaD											
Cevap Anh.	A	BDBABDAACD										
Sözel (DİN)	dACBDBCDDA											
Cevap Anh.	A	CACBDBCDDA										
Sözel (İNG)	bDAcAbABDBB											
Cevap Anh.	A	CDADCABDBB										
Sayısal (MAT)	CDD C AaAAdDdDBcCb											
Cevap Anh.	A	BCDDACDBACAACDBDBBCC										
Sayısal (FEN)	DBAcCABaaACADDdBaADD											
Cevap Anh.	A	DBABCABBBACADDcBCADD										

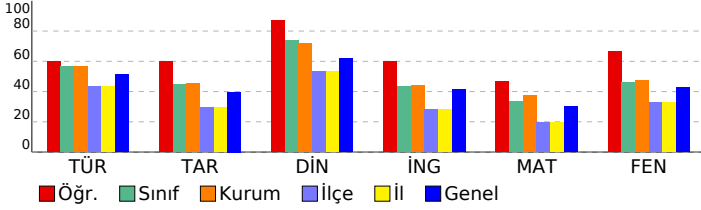

Sözel (TÜR)	S	D	Y	B%
Türkçe				
Bağlamdan yararlanarak bilmediği kelime ve kelime gruplarının anlamını tahmin eder.	2	2	0	100
Yazdıklarında yabancı dillerden alınmış, dilimize henüz yerleşmemiş kelimelerin Türkçelerini kullanır.	1	0	1	0
Okudukları ile ilgili çıkarımlarda bulunur.	2	2	0	100
Metnin içeriğini yorumlar.	1	0	1	0
Metninle ilgili soruları cevaplar.	3	3	0	100
Metnin ana fikrini/ana duygusunu belirler.	1	1	0	100
Yazılarında anlatım biçimlerini kullanır.	1	1	0	100
Okuduklarında kullanılan düşünceyi geliştirme yollarını belirler.	1	1	0	100
Metindeki yardımcı fikirleri belirler.	1	1	0	100
Metinler arasında karşılaştırma yapar.	2	2	0	100
Medya metinlerini analiz eder.	1	0	1	0
Filiillerin cümledeki işlevlerini kavrar.	3	2	1	67
Yazdıklarını düzenler.	2	0	2	0
Sözel (TAR)				
Tarih				
Mustafa Kemal'in askerlik hayatı ile ilgili olayları ve olguları onun kişilik özellikleri ile ilişkilendirir.	1	1	0	100
Avrupa'daki gelişmelerin yansımaları bağlamında Osmanlı Devleti'nin yirminci yüzyılın başlarındaki siyasi ve sosyal	1	1	0	100
Mustafa Kemal'in çocukluk ve öğrenim hayatından hareketle onun kişilik özelliklerinin oluşumu hakkında çıkarımlar	1	0	1	0
Gençlik döneminde Mustafa Kemal'in fikir hayatını etkileyen önemli kişileri ve olayları kavrar.	1	1	0	100
Birinci Dünya Savaşı'nın sebeplerini ve savaşın başlamasına yol açan gelişmeleri kavrar.	1	1	0	100
Birinci Dünya Savaşı'nda Osmanlı Devleti'nin durumu hakkında çıkarımlarda bulunur.	2	1	1	50
Kuvâ-yı Milliye'nin oluşum sürecini ve sonrasında meydana gelen gelişmeleri kavrar.	2	1	1	50
Mondros Ateşkes Antlaşması'nın imzalanması ve uygulanması karşısında Osmanlı yönetiminin, Mustafa Kemal'in ve	1	1	0	100
Sözel (DİN)				
Din K.ve A.B.				
Kader ve kaza inancını ayet ve hadislerle açıklar.	3	2	1	67
İnsanın ilmi, iradesi, sorumluluğu ile kader arasında ilişki kurar.	2	2	0	100
Toplumda kader ve kaza ile ilgili yaygın olan yanlış anlayışları sorgular.	2	2	0	100
Kaza ve kader ile ilgili kavramları analiz eder.	1	1	0	100
Hz. Musa'nın (a.s.) hayatını ana hatlarıyla tanıtır.	1	1	0	100
Ayet el-Kürsî'yi okur, anlamını söyler.	1	1	0	100
Sözel (İNG)				
İngilizce				
KAZANIM BELİRTİLMEMİŞ	10	7	3	70
Sayısal (MAT)				
Matematik				
Tam kare pozitif tam sayılarla bu sayıların karekökleri arasındaki ilişkiyi belirler.	1	0	0	0
Tam kare olmayan kareköklü bir sayının hangi iki doğal sayı arasında olduğunu belirler.	2	1	0	50
Kareköklü bir ifadeyi a kök b şeklinde yazar ve a kök b şeklindeki ifadede katsayıyı kök içine alır.	1	1	0	100
Kareköklü bir ifade ile çarpıldığında, sonucu bir doğal sayı yapan çarpanlara örnek verir.	1	1	0	100
Kareköklü ifadelerde toplama ve çıkarma işlemlerini yapar.	1	0	0	0
Kareköklü ifadelerde çarpma ve bölme işlemlerini yapar.	1	1	0	100
Tam sayıların, tam sayı kuvvetlerini hesaplar.	3	1	1	33
Üstü ifadelerle ilgili temel kuralları anlar, birbirine denk ifadeler oluşturur.	1	1	0	100
Sayıların ondalık gösterimlerini 10'un tam sayı kuvvetlerini kullanarak çözümler.	1	1	0	100
Verilen bir sayıyı 10'un farklı tam sayı kuvvetlerini kullanarak ifade eder.	1	1	0	100
Çok büyük ve çok küçük sayıları bilimsel gösterimle ifade eder ve karşılaştırır.	1	0	1	0
Verilen pozitif tam sayıların pozitif tam sayı çarpanlarını bulur, pozitif tam sayıların pozitif tam sayı çarpanlarını üslü	1	0	1	0
Verilen iki doğal sayının aralarında asal olup olmadığını belirler.	1	1	0	100
İki doğal sayının en büyük ortak bölenini (EBOB) ve en küçük ortak katını (EKOK) hesaplar, ilgili problemleri çözer.	4	2	2	50
Sayısal (FEN)				
Fen				
İklim ve hava olayları arasındaki farkı açıklar.	2	2	0	100
DNA'nın kendini nasıl eşlediğini ifade eder.	1	1	0	100
Mevsimlerin oluşumuna yönelik tahminlerde bulunur.	5	4	1	80
Akraba evliliklerinin genetik sonuçlarını tartışır.	1	1	0	100
Tek karakter çaprazlamaları ile ilgili problemler çözerek sonuçları hakkında yorum yapar.	3	1	2	33
Nükleotid, gen, DNA ve kromozom kavramlarını açıklayarak bu kavramlar arasında ilişki kurar.	2	1	1	50
Canlıların yaşadıkları çevreye uyumlarını gözlem yaparak açıklar.	3	2	1	67
Örneklere yola çıkarak modifikasyonu açıklar.	2	2	0	100
Kalıtım ile ilgili kavramları tanımlar.	1	1	0	100

SONUÇ BELGESİ

SAMSUN / ALAÇAM / KARAYOLLARI KOLİN FATİH ORTAOKULU

Öğrenci	Numara	Sınıf
NE ÖZ	250	8A

Ders	Soru	Doğru	Yanlış	Net	Başarı %	Sınıf Ort.	Kurum Ort.	Genel Ort.
Türkçe	20	12	8	9,33	47	▼11,27	▼11,31	▼10,27
Tarih	10	5	5	3,33	33	▼4,47	▼4,54	▼3,97
Din K.ve A.B.	10	5	5	3,33	33	▼7,39	▼7,16	▼6,16
İngilizce	10	3	7	0,67	7	▼4,32	▼4,41	▼4,12
Matematik	20	6	14	1,33	7	▼6,71	▼7,48	▼6,08
Fen	20	7	12	3,00	15	▼9,17	▼9,45	▼8,59
Toplam:	90	38	51	21,00	23	▼43,33	▼44,33	▼39,19

Soru No	12345678901234567890
Sözel (TÜR)	DcAbaCBACDADCBdabCbBa
Cevap Anh.	B DDADBCBACDADCBACDCCBB
Sözel (TAR)	abccDBAaDB
Cevap Anh.	B DCAADBABDB
Sözel (DİN)	AbaCaDBaAb
Cevap Anh.	B ADDCBDBCAC
Sözel (İNG)	acaBAbaAca
Cevap Anh.	B BBDBACDADC
Sayısal (MAT)	dCdcDacCAdaAdodcaabB
Cevap Anh.	B CCBBDBDCAACABDCADDCB
Sayısal (FEN)	cbACaaDcAbAad AbaAaa
Cevap Anh.	B DDACBCDDACABBBACBABB

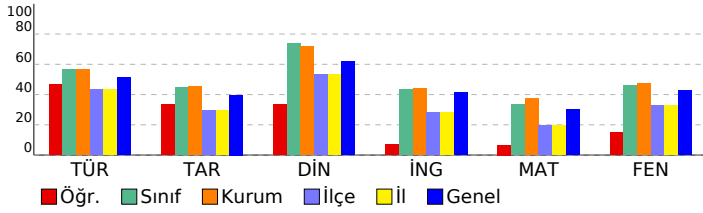

8. SINIF LGS 2.UYGULAMA

DERSLERE GÖRE ANALİZ

Sözel (TÜR)	S	D	Y	B%
Türkçe				
Bağlamdan yararlanarak bilmediği kelime ve kelime gruplarının anlamını tahmin eder.	2	1	1	50
Yazdıklarında yabancı dillerden alınmış, dilimize henüz yerleşmemiş kelimelerin Türkçelerini kullanır.	1	0	1	0
Okudukları ile ilgili çıkarımlarda bulunur.	2	2	0	100
Metnin içeriğini yorumlar.	1	0	1	0
Metninle ilgili soruların cevaplar.	3	2	1	67
Metnin ana fikrini/ana duygusunu belirler.	1	0	1	0
Yazılarında anlatım biçimlerini kullanır.	1	1	0	100
Okuduklarında kullanılan düşünceyi geliştirme yollarını belirler.	1	1	0	100
Metindeki yardımcı fikirleri belirler.	1	1	0	100
Metinler arasında karşılaştırma yapar.	2	2	0	100
Medya metinlerini analiz eder.	1	1	0	100
Filihsilerin cümledeki işlevlerini kavrar.	3	1	2	33
Yazdıklarını düzenler.	2	1	1	50
Sözel (TAR)				
Tarih				
Mustafa Kemal'in askerlik hayatı ile ilgili olayları ve olguları onun kişilik özellikleri ile ilişkilendirir.	1	1	0	100
Avrupa'daki gelişmelerin yansımaları bağlamında Osmanlı Devleti'nin yirminci yüzyılın başlarındaki siyasi ve sosyal	1	1	0	100
Mustafa Kemal'in çocukluk ve öğrenim hayatından hareketle onun kişilik özelliklerinin oluşumu hakkında çıkarımlar	1	0	1	0
Gençlik döneminde Mustafa Kemal'in fikir hayatını etkileyen önemli kişileri ve olayları kavrar.	1	1	0	100
Birinci Dünya Savaşı'nın sebeplerini ve savaşın başlamasına yol açan gelişmeleri kavrar.	1	1	0	100
Birinci Dünya Savaşı'nda Osmanlı Devleti'nin durumu hakkında çıkarımlarda bulunur.	2	1	1	50
Kuvâ-yı Milliye'nin oluşum sürecini ve sonrasında meydana gelen gelişmeleri kavrar.	2	0	2	33
Mondros Ateşkes Antlaşması'nın imzalanması ve uygulanması karşısında Osmanlı yönetiminin, Mustafa Kemal'in ve	1	0	1	0
Sözel (DİN)				
Din K.ve A.B.				
Kader ve kaza inancını ayet ve hadislerle açıklar.	3	1	2	33
İnsanın ilmi, iradesi, sorumluluğu ile kader arasında ilişki kurar.	2	0	2	100
Toplumda kader ve kaza ile ilgili yaygın olan yanlış anlayışları sorgular.	2	0	2	0
Kaza ve kader ile ilgili kavramları analiz eder.	1	1	0	100
Hz. Musa'nın (a.s.) hayatını ana hatlarıyla tanıtır.	1	1	0	100
Ayet el-Kürsî'yi okur, anlamını söyler.	1	1	0	100
Sözel (İNG)				
İngilizce				
KAZANIM BELİRTİLMEMİŞ	10	3	7	30
Sayısal (MAT)				
Matematik				
Tam kare pozitif tam sayılarla bu sayıların karekökleri arasındaki ilişkiyi belirler.	1	1	0	100
Tam kare olmayan kareköklü bir sayının hangi iki doğal sayı arasında olduğunu belirler.	2	0	2	0
Kareköklü bir ifadenin a kök b şeklinde yazılır ve a kök b şeklindeki ifadede katsayıyı kök içine alır.	1	0	1	0
Kareköklü bir ifade ile çarpıldığında, sonucu bir doğal sayı yapan çarpanlara örnek verir.	1	0	1	0
Kareköklü ifadelerde toplama ve çıkarma işlemlerini yapar.	1	0	1	0
Kareköklü ifadelerde çarpma ve bölme işlemlerini yapar.	1	0	1	0
Tam sayıların, tam sayı kuvvetlerini hesaplar.	3	0	3	0
Üstü ifadelerle ilgili temel kuralları anlar, birbirine denk ifadeler oluşturur.	1	1	0	100
Sayıların ondalık gösterimlerini 10'un tam sayı kuvvetlerini kullanarak çözümler.	1	0	1	0
Verilen bir sayıyı 10'un farklı tam sayı kuvvetlerini kullanarak ifade eder.	1	1	0	100
Çok büyük ve çok küçük sayıları bilimsel gösterimle ifade eder ve karşılaştırır.	1	1	0	100
Verilen pozitif tam sayıların pozitif tam sayı çarpanlarını bulur, pozitif tam sayıların pozitif tam sayı çarpanlarını üslü	1	0	1	0
Verilen iki doğal sayının aralarında asal olup olmadığını belirler.	1	1	0	100
İki doğal sayının en büyük ortak bölenini (EBOB) ve en küçük ortak katını (EKOK) hesaplar, ilgili problemleri çözer.	4	1	3	25
Sayısal (FEN)				
Fen				
İklim ve hava olayları arasındaki farkı açıklar.	2	0	2	0
DNA'nın kendini nasıl eşlediğini ifade eder.	1	1	0	100
Mevsimlerin oluşumuna yönelik tahminlerde bulunur.	5	2	3	40
Akraba evliliklerinin genetik sonuçlarını tartışır.	1	1	0	100
Tek karakter çaprazlamaları ile ilgili problemler çözerek sonuçları hakkında yorum yapar.	3	1	1	33
Nükleotid, gen, DNA ve kromozom kavramlarını açıklayarak bu kavramlar arasında ilişki kurar.	2	0	2	0
Canlıların yaşadıkları çevreye uyumlarını gözlem yaparak açıklar.	3	1	2	33
Örneklere yol çıkararak modifikasyonu açıklar.	2	1	1	50
Kalıtım ile ilgili kavramları tanımlar.	1	0	1	0

SONUÇ BELGESİ

SAMSUN / ALAÇAM / KARAYOLLARI KOLİN FATİH ORTAOKULU

Öğrenci	Numara	Sınıf
RÜ ER	214	8A

Ders	Soru	Doğru	Yanlış	Net	Başarı %	Sınıf Ort.	Kurum Ort.	Genel Ort.
Türkçe	20	15	5	13,33	67	▲ 11,27	▲ 11,31	▲ 10,27
Tarih	10	10	0	10,00	100	▲ 4,47	▲ 4,54	▲ 3,97
Din K.ve A.B.	10	9	1	8,67	87	▲ 7,39	▲ 7,16	▲ 6,16
İngilizce	10	10	0	10,00	100	▲ 4,32	▲ 4,41	▲ 4,12
Matematik	20	17	3	16,00	80	▲ 6,71	▲ 7,48	▲ 6,08
Fen	20	16	4	14,67	73	▲ 9,17	▲ 9,45	▲ 8,59
Toplam:	90	77	13	72,67	81	▲ 43,33	▲ 44,33	▲ 39,19

Soru No	12345678901234567890
Sözel (TÜR)	aBbCDCABCADcBcBcAbD
Cevap Anh.	A BBCCDCABCADcABcBDADD
Sözel (TAR)	BDBABDAACD
Cevap Anh.	A BDBABDAACD
Sözel (DİN)	dACBDBCDDA
Cevap Anh.	A CACBDBCDDA
Sözel (İNG)	CDADCABDBB
Cevap Anh.	A CDADCABDBB
Sayısal (MAT)	BCDDACDBbaAACDdDBBCC
Cevap Anh.	A BCDDACDBACAACDBDBBCC
Sayısal (FEN)	DBABCABBBACADbCbAaAb
Cevap Anh.	A DBABCABBBACADDcBCADD

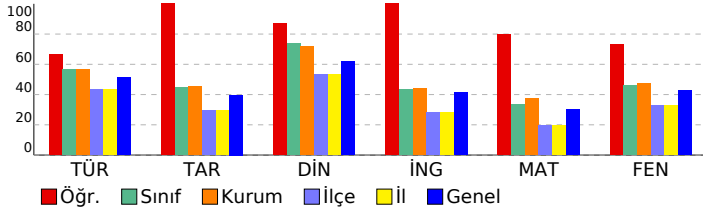

8. SINIF LGS 2.UYGULAMA

DERSLERE GÖRE ANALİZ

Sözel (TÜR)	S	D	Y	B%
Türkçe				
Bağlamdan yararlanarak bilmediği kelime ve kelime gruplarının anlamını tahmin eder.	2	1	1	50
Yazdıklarında yabancı dillerden alınmış, dilimize henüz yerleşmemiş kelimelerin Türkçelerini kullanır.	1	0	1	0
Okudukları ile ilgili çıkarımlarda bulunur.	2	2	0	100
Metnin içeriğini yorumlar.	1	1	0	100
Metninle ilgili soruları cevaplar.	3	3	0	100
Metnin ana fikrini/ana duygusunu belirler.	1	1	0	100
Yazılarında anlatım biçimlerini kullanır.	1	1	0	100
Okuduklarında kullanılan düşünceyi geliştirme yollarını belirler.	1	1	0	100
Metindeki yardımcı fikirleri belirler.	1	1	0	100
Metinler arasında karşılaştırma yapar.	2	1	1	50
Medya metinlerini analiz eder.	1	1	0	100
Filimsilerin cümledeki işlevlerini kavrar.	3	2	1	67
Yazdıklarını düzenler.	2	1	1	50
Sözel (TAR)				
Tarih				
Mustafa Kemal'in askerlik hayatı ile ilgili olayları ve olguları onun kişilik özellikleri ile ilişkilendirir.	1	1	0	100
Avrupa'daki gelişmelerin yansımaları bağlamında Osmanlı Devleti'nin yirminci yüzyılın başlarındaki siyasi ve sosyal	1	1	0	100
Mustafa Kemal'in çocukluk ve öğrenim hayatından hareketle onun kişilik özelliklerinin oluşumu hakkında çıkarımlar	1	1	0	100
Gençlik döneminde Mustafa Kemal'in fikir hayatını etkileyen önemli kişileri ve olayları kavrar.	1	1	0	100
Birinci Dünya Savaşı'nın sebeplerini ve savaşın başlamasına yol açan gelişmeleri kavrar.	1	1	0	100
Birinci Dünya Savaşı'nda Osmanlı Devleti'nin durumu hakkında çıkarımlarda bulunur.	2	2	0	100
Kuvâ-yı Milliye'nin oluşum sürecini ve sonrasında meydana gelen gelişmeleri kavrar.	2	2	0	100
Mondros Ateşkes Antlaşması'nın imzalanması ve uygulanması karşısında Osmanlı yönetiminin, Mustafa Kemal'in ve	1	1	0	100
Sözel (DİN)				
Din K.ve A.B.				
Kader ve kaza inancını ayet ve hadislerle açıklar.	3	2	1	67
İnsanın ilmi, iradesi, sorumluluğu ile kader arasında ilişki kurar.	2	2	0	100
Toplumda kader ve kaza ile ilgili yaygın olan yanlış anlayışları sorgular.	2	2	0	100
Kaza ve kader ile ilgili kavramları analiz eder.	1	1	0	100
Hiz. Musa'nın (a.s.) hayatını ana hatlarıyla tanıtır.	1	1	0	100
Ayet el-Kürsî'yi okur, anlamını söyler.	1	1	0	100
Sözel (İNG)				
İngilizce				
KAZANIM BELİRTİLMEMİŞ	10	10	0	100
Sayısal (MAT)				
Matematik				
Tam kare pozitif tam sayılarla bu sayıların karekökleri arasındaki ilişkiyi belirler.	1	1	0	100
Tam kare olmayan kareköklü bir sayının hangi iki doğal sayı arasında olduğunu belirler.	2	2	0	100
Kareköklü bir ifadeyi a kök b şeklinde yazar ve a kök b şeklindeki ifadede katsayıyı kök içine alır.	1	1	0	100
Kareköklü bir ifade ile çarpıldığında, sonucu bir doğal sayı yapan çarpanlara örnek verir.	1	1	0	100
Kareköklü ifadelerde toplama ve çıkarma işlemlerini yapar.	1	1	0	100
Kareköklü ifadelerde çarpma ve bölme işlemlerini yapar.	1	1	0	100
Tam sayıların, tam sayı kuvvetlerini hesaplar.	3	2	1	67
Üstü ifadelerle ilgili temel kuralları anlar, birbirine denk ifadeler oluşturur.	1	0	1	0
Sayıların ondalık gösterimlerini 10'un tam sayı kuvvetlerini kullanarak çözümler.	1	1	0	100
Verilen bir sayıyı 10'un farklı tam sayı kuvvetlerini kullanarak ifade eder.	1	1	0	100
Çok büyük ve çok küçük sayıları bilimsel gösterimle ifade eder ve karşılaştırır.	1	1	0	100
Verilen pozitif tam sayıların pozitif tam sayı çarpanlarını bulur, pozitif tam sayıların pozitif tam sayı çarpanlarını üslü	1	1	0	100
Verilen iki doğal sayının aralarında asal olup olmadığını belirler.	1	1	0	100
İki doğal sayının en büyük ortak bölenini (EBOB) ve en küçük ortak katını (EKOK) hesaplar, ilgili problemleri çözer.	4	4	0	100
Sayısal (FEN)				
Fen				
İklim ve hava olayları arasındaki farkı açıklar.	2	2	0	100
DNA'nın kendini nasıl eşlediğini ifade eder.	1	1	0	100
Mevsimlerin oluşumuna yönelik tahminlerde bulunur.	5	5	0	100
Akraba evliliklerinin genetik sonuçlarını tartışır.	1	1	0	100
Tek karakter çaprazlamaları ile ilgili problemler çözerek sonuçları hakkında yorum yapar.	3	2	1	67
Nükleotid, gen, DNA ve kromozom kavramlarını açıklayarak bu kavramlar arasında ilişki kurar.	2	1	1	50
Canlıların yaşadıkları çevreye uyumlarını gözlem yaparak açıklar.	3	3	0	100
Örneklere yol açarak modifikasyonu açıklar.	2	1	1	50
Kalıtım ile ilgili kavramları tanımlar.	1	0	1	0

SONUÇ BELGESİ	8. SINIF LGS 2.UYGULAMA
SAMSUN / ALAÇAM / KARAYOLLARI KOLİN FATİH ORTAOKULU	DERSLERE GÖRE ANALİZ

Öğrenci	Numara	Sınıf
ŞE KO	209	8A

Ders	Soru	Doğru	Yanlış	Net	Başarı %	Sınıf Ort.	Kurum Ort.	Genel Ort.
Türkçe	20	14	6	12,00	60	▲ 11,27	▲ 11,31	▲ 10,27
Tarih	10	8	2	7,33	73	▲ 4,47	▲ 4,54	▲ 3,97
Din K.ve A.B.	10	8	1	7,67	77	▲ 7,39	▲ 7,16	▲ 6,16
İngilizce	10	2	4	0,67	7	▼ 4,32	▼ 4,41	▼ 4,12
Matematik	20	4	5	2,33	12	▼ 6,71	▼ 7,48	▼ 6,08
Fen	20	12	8	9,33	47	▲ 9,17	▼ 9,45	▲ 8,59
Toplam:	90	48	26	39,33	44	▼ 43,33	▼ 44,33	▲ 39,19

Soru No	12345678901234567890
Sözel (TÜR)	BBbbbCABCADCABCBDbac
Cevap Anh.	A BBCCDCABCADCABCBDADD
Sözel (TAR)	BDaABDAaAd
Cevap Anh.	A BDBABDAACD
Sözel (DİN)	dAC DBCDDA
Cevap Anh.	A CACBDBCDDA
Sözel (İNG)	CDdaa d
Cevap Anh.	A CDADCABDBB
Sayısal (MAT)	d DaAC cbd D
Cevap Anh.	A BCDDACDBACAACDBDBBCC
Sayısal (FEN)	DdABCABaaAddDbCbAAdB
Cevap Anh.	A DBABCABBBACADDDBCADD

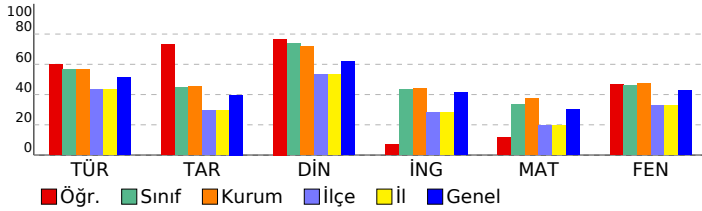

Sözel (TÜR)	S	D	Y	B%
Türkçe				
Bağlamdan yararlanarak bilmediği kelime ve kelime gruplarının anlamını tahmin eder.	2	2	0	100
Yazdıklarında yabancı dillerden alınmış, dilimize henüz yerleşmemiş kelimelerin Türkçelerini kullanır.	1	0	1	0
Okudukları ile ilgili çıkarımlarda bulunur.	2	1	1	50
Metnin içeriğini yorumlar.	1	0	1	0
Metninle ilgili soruları cevaplar.	3	3	0	100
Metnin ana fikrini/ana duygusunu belirler.	1	1	0	100
Yazılarında anlatım biçimlerini kullanır.	1	1	0	100
Okuduklarında kullanılan düşünceyi geliştirme yollarını belirler.	1	1	0	100
Metindeki yardımcı fikirleri belirler.	1	1	0	100
Metinler arasında karşılaştırma yapar.	2	2	0	100
Medya metinlerini analiz eder.	1	1	0	100
Filmlilerin cümledeki işlevlerini kavrar.	3	2	1	67
Yazdıklarını düzenler.	2	0	2	0
Sözel (TAR)				
Tarih				
Mustafa Kemal'in askerlik hayatı ile ilgili olayları ve olguları onun kişilik özellikleri ile ilişkilendirir.	1	1	0	100
Avrupa'daki gelişmelerin yansımaları bağlamında Osmanlı Devleti'nin yirminci yüzyılın başlarındaki siyasi ve sosyal	1	1	0	100
Mustafa Kemal'in çocukluk ve öğrenim hayatından hareketle onun kişilik özelliklerinin oluşumu hakkında çıkarımlar	1	0	1	0
Gençlik döneminde Mustafa Kemal'in fikir hayatını etkileyen önemli kişileri ve olayları kavrar.	1	1	0	100
Birinci Dünya Savaşı'nın sebeplerini ve savaşın başlamasına yol açan gelişmeleri kavrar.	1	1	0	100
Birinci Dünya Savaşı'nda Osmanlı Devleti'nin durumu hakkında çıkarımlarda bulunur.	2	2	0	100
Kuvâ-yı Milliye'nin oluşum sürecini ve sonrasında meydana gelen gelişmeleri kavrar.	2	1	1	50
Mondros Ateşkes Antlaşması'nın imzalanması ve uygulanması karşısında Osmanlı yönetiminin, Mustafa Kemal'in ve	1	1	0	100
Sözel (DİN)				
Din K.ve A.B.				
Kader ve kaza inancını ayet ve hadislerle açıklar.	3	2	1	67
İnsanın ilmi, iradesi, sorumluluğu ile kader arasında ilişki kurar.	2	1	0	50
Toplumda kader ve kaza ile ilgili yaygın olan yanlış anlayışları sorgular.	2	2	0	100
Kaza ve kader ile ilgili kavramları analiz eder.	1	1	0	100
Hız. Musa'nın (a.s.) hayatını ana hatlarıyla tanıtır.	1	1	0	100
Ayet el-Kürsî'yi okur, anlamını söyler.	1	1	0	100
Sözel (İNG)				
İngilizce				
KAZANIM BELİRTİLMEMİŞ	10	2	4	20
Sayısal (MAT)				
Matematik				
Tam kare pozitif tam sayılarla bu sayıların karekökleri arasındaki ilişkiyi belirler.	1	0	1	0
Tam kare olmayan kareköklü bir sayının hangi iki doğal sayı arasında olduğunu belirler.	2	0	0	0
Kareköklü bir ifadenin a kök b şeklinde yazılır ve a kök b şeklindeki ifadede katsayıyı kök içine alır.	1	1	0	100
Kareköklü bir ifade ile çarpıldığında, sonucu bir doğal sayı yapan çarpanlara örnek verir.	1	0	1	0
Kareköklü ifadelerde toplama ve çıkarma işlemlerini yapar.	1	1	0	100
Kareköklü ifadelerde çarpma ve bölme işlemlerini yapar.	1	1	0	100
Tam sayıların, tam sayı kuvvetlerini hesaplar.	3	0	1	0
Üstü ifadelerle ilgili temel kuralları anlar, birbirine denk ifadeler oluşturur.	1	0	1	0
Sayıların ondalık gösterimlerini 10'un tam sayı kuvvetlerini kullanarak çözümler.	1	0	1	0
Verilen bir sayıyı 10'un farklı tam sayı kuvvetlerini kullanarak ifade eder.	1	0	0	0
Çok büyük ve çok küçük sayıları bilimsel gösterimle ifade eder ve karşılaştırır.	1	0	0	0
Verilen pozitif tam sayıların pozitif tam sayı çarpanlarını bulur, pozitif tam sayıların pozitif tam sayı çarpanlarını üslü	1	0	0	0
Verilen iki doğal sayının aralarında asal olup olmadığını belirler.	1	1	0	100
İki doğal sayının en büyük ortak bölenini (EBOB) ve en küçük ortak katını (EKOK) hesaplar, ilgili problemleri çözer.	4	0	0	0
Sayısal (FEN)				
Fen				
İklim ve hava olayları arasındaki farkı açıklar.	2	1	1	50
DNA'nın kendini nasıl eşlediğini ifade eder.	1	1	0	100
Mevsimlerin oluşumuna yönelik tahminlerde bulunur.	5	3	2	60
Akraba evliliklerinin genetik sonuçlarını tartışır.	1	1	0	100
Tek karakter çaprazlamaları ile ilgili problemler çözerek sonuçları hakkında yorum yapar.	3	2	1	67
Nükleotid, gen, DNA ve kromozom kavramlarını açıklayarak bu kavramlar arasında ilişki kurar.	2	1	1	50
Canlıların yaşadıkları çevreye uyumlarını gözlem yaparak açıklar.	3	2	1	67
Örneklerden yola çıkarak modifikasyonu açıklar.	2	1	1	50
Kalıtım ile ilgili kavramları tanımlar.	1	0	1	0

SONUÇ BELGESİ	8. SINIF LGS 2.UYGULAMA
SAMSUN / ALAÇAM / KARAYOLLARI KOLİN FATİH ORTAOKULU	DERSLERE GÖRE ANALİZ

Öğrenci	Numara	Sınıf
YA KA	258	8A

Ders	Soru	Doğru	Yanlış	Net	Başarı %	Sınıf Ort.	Kurum Ort.	Genel Ort.
Türkçe	20	14	2	13,33	67	▲ 11,27	▲ 11,31	▲ 10,27
Tarih	10	5	4	3,67	37	▼ 4,47	▼ 4,54	▼ 3,97
Din K.ve A.B.	10	8	0	8,00	80	▲ 7,39	▲ 7,16	▲ 6,16
İngilizce	10	4	6	2,00	20	▼ 4,32	▼ 4,41	▼ 4,12
Matematik	20	6	2	5,33	27	▼ 6,71	▼ 7,48	▼ 6,08
Fen	20	10	7	7,67	38	▼ 9,17	▼ 9,45	▼ 8,59
Toplam:	90	47	21	40,00	44	▼ 43,33	▼ 44,33	▲ 39,19

Soru No	12345678901234567890
Sözel (TÜR)	D cD CBACDACBCD b B
Cevap Anh.	B DDADBCBACDACBACDCCBB
Sözel (TAR)	DaAbDBA ba
Cevap Anh.	B DCAADBABDB
Sözel (DİN)	ADDCCB CA
Cevap Anh.	B ADDCBBCAC
Sözel (İNG)	BBbcdabcDC
Cevap Anh.	B BBDBACDADC
Sayısal (MAT)	C Bdd A bC
Cevap Anh.	B CCBBDBDCAACABDCADDCCB
Sayısal (FEN)	bAacCbcACaDb dC ABD
Cevap Anh.	B DDACBCDDACABBBACBABB

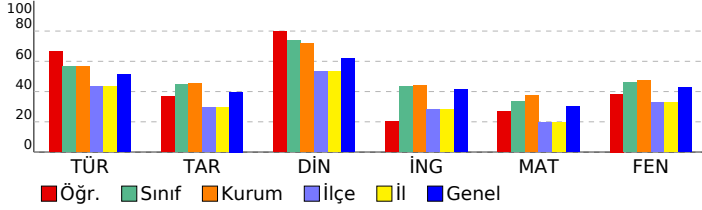

Sözel (TÜR)	S	D	Y	B%
Türkçe				
Bağlamdan yararlanarak bilmediği kelime ve kelime gruplarının anlamını tahmin eder.	2	1	0	50
Yazdıklarında yabancı dillerden alınmış, dilimize henüz yerleşmemiş kelimelerin Türkçelerini kullanır.	1	0	1	0
Okudukları ile ilgili çıkarımlarda bulunur.	2	1	0	50
Metnin içeriğini yorumlar.	1	1	0	100
Metninle ilgili soruları cevaplar.	3	3	0	100
Metnin ana fikrini/ana duygusunu belirler.	1	1	0	100
Yazılarında anlatım biçimlerini kullanır.	1	1	0	100
Okuduklarında kullanılan düşünceyi geliştirme yollarını belirler.	1	1	0	100
Metindeki yardımcı fikirleri belirler.	1	1	0	100
Metinler arasında karşılaştırma yapar.	2	2	0	100
Medya metinlerini analiz eder.	1	1	0	100
Filimsilerin cümledeki işlevlerini kavrar.	3	1	1	33
Yazdıklarını düzenler.	2	1	0	50
Sözel (TAR)				
Tarih				
Mustafa Kemal'in askerlik hayatı ile ilgili olayları ve olguları onun kişilik özellikleri ile ilişkilendirir.	1	0	1	0
Avrupa'daki gelişmelerin yansımaları bağlamında Osmanlı Devleti'nin yirminci yüzyılın başlarındaki siyasi ve sosyal	1	0	1	0
Mustafa Kemal'in çocukluk ve öğrenim hayatından hareketle onun kişilik özelliklerinin oluşumu hakkında çıkarımlar	1	0	0	0
Gençlik döneminde Mustafa Kemal'in fikir hayatını etkileyen önemli kişileri ve olayları kavrar.	1	1	0	100
Birinci Dünya Savaşı'nın sebeplerini ve savaşın başlamasına yol açan gelişmeleri kavrar.	1	1	0	100
Birinci Dünya Savaşı'nda Osmanlı Devleti'nin durumu hakkında çıkarımlarda bulunur.	2	1	1	50
Kuvâ-yı Milliye'nin oluşum sürecini ve sonrasında meydana gelen gelişmeleri kavrar.	2	1	1	50
Mondros Ateşkes Antlaşması'nın imzalanması ve uygulanması karşısında Osmanlı yönetiminin, Mustafa Kemal'in ve	1	1	0	100
Sözel (DİN)				
Din K.ve A.B.				
Kader ve kaza inancını ayet ve hadislerle açıklar.	3	2	0	67
İnsanın ilmi, iradesi, sorumluluğu ile kader arasında ilişki kurar.	2	1	0	50
Toplumda kader ve kaza ile ilgili yaygın olan yanlış anlayışları sorgular.	2	2	0	100
Kaza ve kader ile ilgili kavramları analiz eder.	1	1	0	100
Hz. Musa'nın (a.s.) hayatını ana hatlarıyla tanıtır.	1	1	0	100
Ayet el-Kürsî'yi okur, anlamını söyler.	1	1	0	100
Sözel (İNG)				
İngilizce				
KAZANIM BELİRTİLMEMİŞ	10	4	6	40
Sayısal (MAT)				
Matematik				
Tam kare pozitif tam sayılarla bu sayıların karekökleri arasındaki ilişkiyi belirler.	1	0	0	0
Tam kare olmayan kareköklü bir sayının hangi iki doğal sayı arasında olduğunu belirler.	2	1	0	50
Kareköklü bir ifadenin a kök b şeklinde yazılır ve a kök b şeklindeki ifadede katsayıyı kök içine alır.	1	0	1	0
Kareköklü bir ifade ile çarpıldığında, sonucu bir doğal sayı yapan çarpanlara örnek verir.	1	0	0	0
Kareköklü ifadelerde toplama ve çıkarma işlemlerini yapar.	1	0	0	0
Kareköklü ifadelerde çarpma ve bölme işlemlerini yapar.	1	0	0	0
Tam sayıların, tam sayı kuvvetlerini hesaplar.	3	1	0	33
Üstü ifadelerle ilgili temel kuralları anlar, birbirine denk ifadeler oluşturur.	1	0	0	0
Sayıların ondalık gösterimlerini 10'un tam sayı kuvvetlerini kullanarak çözümler.	1	1	0	100
Verilen bir sayıyı 10'un farklı tam sayı kuvvetlerini kullanarak ifade eder.	1	0	0	0
Çok büyük ve çok küçük sayıları bilimsel gösterimle ifade eder ve karşılaştırır.	1	0	0	0
Verilen pozitif tam sayıların pozitif tam sayı çarpanlarını bulur, pozitif tam sayıların pozitif tam sayı çarpanlarını üslü	1	0	1	0
Verilen iki doğal sayının aralarında asal olup olmadığını belirler.	1	1	0	100
İki doğal sayının en büyük ortak bölenini (EBOB) ve en küçük ortak katını (EKOK) hesaplar, ilgili problemleri çözer.	4	2	0	50
Sayısal (FEN)				
Fen				
İklim ve hava olayları arasındaki farkı açıklar.	2	2	0	100
DNA'nın kendini nasıl eşlediğini ifade eder.	1	1	0	100
Mevsimlerin oluşumuna yönelik tahminlerde bulunur.	5	4	0	80
Akraba evliliklerinin genetik sonuçlarını tartışır.	1	0	1	0
Tek karakter çaprazlamaları ile ilgili problemler çözerek sonuçları hakkında yorum yapar.	3	1	1	33
Nükleotid, gen, DNA ve kromozom kavramlarını açıklayarak bu kavramlar arasında ilişki kurar.	2	1	1	50
Canlıların yaşadıkları çevreye uyumlarını gözlem yaparak açıklar.	3	1	2	33
Örneklere yol çıkararak modifikasyonu açıklar.	2	0	2	0
Kalıtım ile ilgili kavramları tanımlar.	1	0	0	0

SONUÇ BELGESİ							8. SINIF LGS 2.UYGULAMA		
SAMSUN / ALAÇAM / KARAYOLLARI KOLİN FATİH ORTAOKULU							DERSLERE GÖRE ANALİZ		
Öğrenci				Numara	Sınıf				
ZE YA				261	8A				
Ders	Soru	Doğru	Yanlış	Net	Başarı %	Sınıf Ort.	Kurum Ort.	Genel Ort.	
Türkçe	20	12	5	10,33	52	▼11,27	▼11,31	▲10,27	
Tarih	10	4	6	2,00	20	▼4,47	▼4,54	▼3,97	
Din K.ve A.B.	10	8	2	7,33	73	▼7,39	▲7,16	▲6,16	
İngilizce	10	1	4	-0,33	-3	▼4,32	▼4,41	▼4,12	
Fen	20	1	3	0,00	0	▼9,17	▼9,45	▼8,59	
Toplam:		90	26	20	19,33	▼43,33	▼44,33	▼39,19	
Soru No	12345678901234567890								
Sözel (TÜR)	BBbCbCABA DcDcB c D								
Cevap Anh.	A BBCCDCABCADCABCBDADD								
Sözel (TAR)	cDdAdDdcCb								
Cevap Anh.	A BDBABDAACD								
Sözel (DİN)	CcCBDBbDDA								
Cevap Anh.	A CACBDBCDDA								
Sözel (İNG)	Dbabd								
Cevap Anh.	A CDADCABDBB								
Sayısal (FEN)	Bdca								
Cevap Anh.	A DBABCABBBACADD CBCADD								

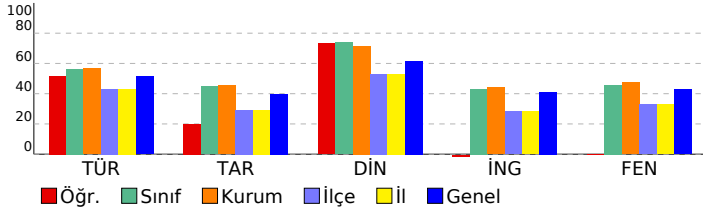

Sözel (TÜR)	S	D	Y	B%
Türkçe				
Bağlamdan yararlanarak bilmediği kelime ve kelime gruplarının anlamını tahmin eder.	2	2	0	100
Yazdıklarında yabancı dillerden alınmış, dilimize henüz yerleşmemiş kelimelerin Türkçelerini kullanır.	1	0	1	0
Okudukları ile ilgili çıkarımlarda bulunur.	2	2	0	100
Metnin içeriğini yorumlar.	1	0	1	0
Metninle ilgili soruları cevaplar.	3	3	0	100
Metnin ana fikrini/ana duygusunu belirler.	1	1	0	100
Yazarlarında anlatım biçimlerini kullanır.	1	0	1	0
Okuduklarında kullanılan düşünceyi geliştirme yollarını belirler.	1	0	1	0
Metindeki yardımcı fikirleri belirler.	1	0	0	0
Metinler arasında karşılaştırma yapar.	2	1	1	50
Medya metinlerini analiz eder.	1	1	0	100
Filiillerin cümledeki işlevlerini kavrar.	3	1	1	33
Yazdıklarını düzenler.	2	1	0	50
Sözel (TAR)				
Tarih				
Mustafa Kemal'in askerlik hayatı ile ilgili olayları ve olguları onun kişilik özellikleri ile ilişkilendirir.	1	0	1	0
Avrupa'daki gelişmelerin yansımaları bağlamında Osmanlı Devleti'nin yirminci yüzyılın başlarındaki siyasi ve sosyal	1	0	0	100
Mustafa Kemal'in çocukluk ve öğrenim hayatından hareketle onun kişilik özelliklerinin oluşumu hakkında çıkarımlar	1	0	1	0
Gençlik döneminde Mustafa Kemal'in fikir hayatını etkileyen önemli kişileri ve olayları kavrar.	1	1	0	100
Birinci Dünya Savaşı'nın sebeplerini ve savaşın başlamasına yol açan gelişmeleri kavrar.	1	0	1	0
Birinci Dünya Savaşı'nda Osmanlı Devleti'nin durumu hakkında çıkarımlarda bulunur.	2	1	1	50
Kuvâ-yı Milliye'nin oluşum sürecini ve sonrasında meydana gelen gelişmeleri kavrar.	2	1	1	50
Mondros Ateşkes Antlaşması'nın imzalanması ve uygulanması karşısında Osmanlı yönetiminin, Mustafa Kemal'in ve	1	0	1	0
Sözel (DİN)				
Din K.ve A.B.				
Kader ve kaza inancını ayet ve hadislerle açıklar.	3	2	1	67
İnsanın ilmi, iradesi, sorumluluğu ile kader arasında ilişki kurar.	2	2	0	100
Toplumda kader ve kaza ile ilgili yaygın olan yanlış anlayışları sorgular.	2	2	0	100
Kaza ve kader ile ilgili kavramları analiz eder.	1	0	1	0
Hız. Musa'nın (a.s.) hayatını ana hatlarıyla tanıtır.	1	1	0	100
Ayet el-Kürsî'yi okur, anlamını söyler.	1	1	0	100
Sözel (İNG)				
İngilizce				
KAZANIM BELİRTİLMEMİŞ	10	1	4	10
Sayısal (MAT)				
Matematik				
Tam kare pozitif tam sayılarla bu sayıların karekökleri arasındaki ilişkiyi belirler.	1	0	0	0
Tam kare olmayan kareköklü bir sayının hangi iki doğal sayı arasında olduğunu belirler.	2	0	0	0
Kareköklü bir ifadeyi a kök b şeklinde yazar ve a kök b şeklindeki ifadede katsayıyı kök içine alır.	1	0	0	0
Kareköklü bir ifade ile çarpıldığında, sonucu bir doğal sayı yapan çarpanlara örnek verir.	1	0	0	0
Kareköklü ifadelerde toplama ve çıkarma işlemlerini yapar.	1	0	0	0
Kareköklü ifadelerde çarpma ve bölme işlemlerini yapar.	1	0	0	0
Tam sayıların, tam sayı kuvvetlerini hesaplar.	3	0	0	0
Üstü ifadelerle ilgili temel kuralları anlar, birbirine denk ifadeler oluşturur.	1	0	0	0
Sayıların ondalık gösterimlerini 10'un tam sayı kuvvetlerini kullanarak çözümler.	1	0	0	0
Verilen bir sayıyı 10'un farklı tam sayı kuvvetlerini kullanarak ifade eder.	1	0	0	0
Çok büyük ve çok küçük sayıları bilimsel gösterimle ifade eder ve karşılaştırır.	1	0	0	0
Verilen pozitif tam sayıların pozitif tam sayı çarpanlarını bulur, pozitif tam sayıların pozitif tam sayı çarpanlarını üslü	1	0	0	0
Verilen iki doğal sayının aralarında asal olup olmadığını belirler.	1	0	0	0
İki doğal sayının en büyük ortak bölenini (EBOB) ve en küçük ortak katını (EKOK) hesaplar, ilgili problemleri çözer.	4	0	0	0
Sayısal (FEN)				
Fen				
İklim ve hava olayları arasındaki farkı açıklar.	2	1	0	50
DNA'nın kendini nasıl eşlediğini ifade eder.	1	0	1	0
Mevsimlerin oluşumuna yönelik tahminlerde bulunur.	5	0	2	0
Akraba evliliklerinin genetik sonuçlarını tartışır.	1	0	0	0
Tek karakter çaprazlamaları ile ilgili problemler çözerek sonuçları hakkında yorum yapar.	3	0	0	0
Nükleotid, gen, DNA ve kromozom kavramlarını açıklayarak bu kavramlar arasında ilişki kurar.	2	0	0	0
Canlıların yaşadıkları çevreye uyumlarını gözlem yaparak açıklar.	3	0	0	0
Örneklerden yola çıkarak modifikasyonu açıklar.	2	0	0	0
Kalıtım ile ilgili kavramları tanımlar.	1	0	0	0

SONUÇ BELGESİ

SAMSUN / ALAÇAM / KARAYOLLARI KOLİN FATİH ORTAOKULU

Öğrenci	Numara	Sınıf
ZU CE	260	8A

Ders	Soru	Doğru	Yanlış	Net	Başarı %	Sınıf Ort.	Kurum Ort.	Genel Ort.
Türkçe	20	11	8	8,33	42	▼ 11,27	▼ 11,31	▼ 10,27
Tarih	10	5	3	4,00	40	▼ 4,47	▼ 4,54	▲ 3,97
Din K.ve A.B.	10	10	0	10,00	100	▲ 7,39	▲ 7,16	▲ 6,16
İngilizce	10	2	4	0,67	7	▼ 4,32	▼ 4,41	▼ 4,12
Matematik	20	3	5	1,33	7	▼ 6,71	▼ 7,48	▼ 6,08
Fen	20	9	7	6,67	33	▼ 9,17	▼ 9,45	▼ 8,59
Toplam:	90	40	27	31,00	34	▼ 43,33	▼ 44,33	▼ 39,19

Soru No	12345678901234567890
Sözel (TÜR)	aBbbaCABbADCA CBcccD
Cevap Anh.	A BBCCDCABCADCABCBDADD
Sözel (TAR)	BbbBdB D
Cevap Anh.	A BDBABDAACD
Sözel (DİN)	CACBDBCDDA
Cevap Anh.	A CACBDBCDDA
Sözel (İNG)	DbabdB
Cevap Anh.	A CDADCABDBB
Sayısal (MAT)	cBcCA cab
Cevap Anh.	A BCDDACDBACAACDBDBBCC
Sayısal (FEN)	BbcaAaB ACaB BCbaD
Cevap Anh.	A DBABCABBBACADDCCBACDD

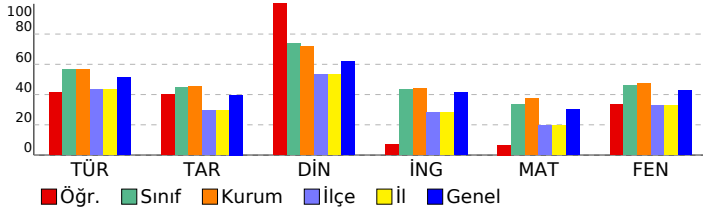

8. SINIF LGS 2.UYGULAMA

DERSLERE GÖRE ANALİZ

Sözel (TÜR)	S	D	Y	B%
Türkçe				
Bağlamdan yararlanarak bilmediği kelime ve kelime gruplarının anlamını tahmin eder.	2	1	1	50
Yazdıklarında yabancı dillerden alınmış, dilimize henüz yerleşmemiş kelimelerin Türkçelerini kullanır.	1	0	1	0
Okudukları ile ilgili çıkarımlarda bulunur.	2	1	1	50
Metnin içeriğini yorumlar.	1	0	1	0
Metninle ilgili soruları cevaplar.	3	3	0	100
Metnin ana fikrini/ana duygusunu belirler.	1	1	0	100
Yazılarında anlatım biçimlerini kullanır.	1	0	1	0
Okuduklarında kullanılan düşünceyi geliştirme yollarını belirler.	1	0	1	0
Metindeki yardımcı fikirleri belirler.	1	1	0	100
Metinler arasında karşılaştırma yapar.	2	2	0	100
Medya metinlerini analiz eder.	1	0	0	0
Filiillerin cümledeki işlevlerini kavrar.	3	1	2	33
Yazdıklarını düzenler.	2	1	1	50
Sözel (TAR)				
Tarih				
Mustafa Kemal'in askerlik hayatı ile ilgili olayları ve olguları onun kişilik özellikleri ile ilişkilendirir.	1	1	0	100
Avrupa'daki gelişmelerin yansımaları bağlamında Osmanlı Devleti'nin yirminci yüzyılın başlarındaki siyasi ve sosyal	1	0	1	0
Mustafa Kemal'in çocukluk ve öğrenim hayatından hareketle onun kişilik özelliklerinin oluşumu hakkında çıkarımlar	1	1	0	100
Gençlik döneminde Mustafa Kemal'in fikir hayatını etkileyen önemli kişileri ve olayları kavrar.	1	0	1	0
Birinci Dünya Savaşı'nın sebeplerini ve savaşın başlamasına yol açan gelişmeleri kavrar.	1	1	0	100
Birinci Dünya Savaşı'nda Osmanlı Devleti'nin durumu hakkında çıkarımlarda bulunur.	2	1	1	50
Kuvâ-yı Milliye'nin oluşum sürecini ve sonrasında meydana gelen gelişmeleri kavrar.	2	0	0	0
Mondros Ateşkes Antlaşması'nın imzalanması ve uygulanması karşısında Osmanlı yönetiminin, Mustafa Kemal'in ve	1	1	0	100
Sözel (DİN)				
Din K.ve A.B.				
Kader ve kaza inancını ayet ve hadislerle açıklar.	3	3	0	100
İnsanın ilmi, iradesi, sorumluluğu ile kader arasında ilişki kurar.	2	2	0	100
Toplumda kader ve kaza ile ilgili yaygın olan yanlış anlayışları sorgular.	2	2	0	100
Kaza ve kader ile ilgili kavramları analiz eder.	1	1	0	100
Hiz. Musa'nın (a.s.) hayatını ana hatlarıyla tanıtır.	1	1	0	100
Ayet el-Kürsî'yi okur, anlamını söyler.	1	1	0	100
Sözel (İNG)				
İngilizce				
KAZANIM BELİRTİLMEMİŞ	10	2	4	20
Sayısal (MAT)				
Matematik				
Tam kare pozitif tam sayılarla bu sayıların karekökleri arasındaki ilişkiyi belirler.	1	0	0	0
Tam kare olmayan kareköklü bir sayının hangi iki doğal sayı arasında olduğunu belirler.	2	0	1	0
Kareköklü bir ifadeyi a kök b şeklinde yazar ve a kök b şeklindeki ifadede katsayıyı kök içine alır.	1	0	0	0
Kareköklü bir ifade ile çarpıldığında, sonucu bir doğal sayı yapan çarpanlara örnek verir.	1	0	0	0
Kareköklü ifadelerde toplama ve çıkarma işlemlerini yapar.	1	0	0	0
Kareköklü ifadelerde çarpma ve bölme işlemlerini yapar.	1	0	0	0
Tam sayıların, tam sayı kuvvetlerini hesaplar.	3	2	1	67
Üstü ifadelerle ilgili temel kuralları anlar, birbirine denk ifadeler oluşturur.	1	0	1	0
Sayıların ondalık gösterimlerini 10'un tam sayı kuvvetlerini kullanarak çözümler.	1	1	0	100
Verilen bir sayıyı 10'un farklı tam sayı kuvvetlerini kullanarak ifade eder.	1	0	0	0
Çok büyük ve çok küçük sayıları bilimsel gösterimle ifade eder ve karşılaştırır.	1	0	0	0
Verilen pozitif tam sayıların pozitif tam sayı çarpanlarını bulur, pozitif tam sayıların pozitif tam sayı çarpanlarını üslü	1	0	1	0
Verilen iki doğal sayının aralarında asal olup olmadığını belirler.	1	0	1	0
İki doğal sayının en büyük ortak bölenini (EBOB) ve en küçük ortak katını (EKOK) hesaplar, ilgili problemleri çözer.	4	0	0	0
Sayısal (FEN)				
Fen				
İklim ve hava olayları arasındaki farkı açıklar.	2	1	0	50
DNA'nın kendini nasıl eşlediğini ifade eder.	1	0	1	0
Mevsimlerin oluşumuna yönelik tahminlerde bulunur.	5	2	3	40
Akraba evliliklerinin genetik sonuçlarını tartışır.	1	1	0	100
Tek karakter çaprazlamaları ile ilgili problemler çözerek sonuçları hakkında yorum yapar.	3	1	1	33
Nükleotid, gen, DNA ve kromozom kavramlarını açıklayarak bu kavramlar arasında ilişki kurar.	2	1	1	50
Canlıların yaşadıkları çevreye uyumlarını gözlem yaparak açıklar.	3	1	1	33
Örneklere yola çıkarak modifikasyonu açıklar.	2	1	0	50
Kalıtım ile ilgili kavramları tanımlar.	1	1	0	100

SONUÇ BELGESİ							8. SINIF LGS 2.UYGULAMA		
SAMSUN / ALAÇAM / KARAYOLLARI KOLİN FATİH ORTAOKULU							DERSLERE GÖRE ANALİZ		
Öğrenci				Numara	Sınıf				
BE TA				232	8B				
Ders	Soru	Doğru	Yanlış	Net	Başarı %	Sınıf Ort.	Kurum Ort.	Genel Ort.	
Türkçe	20	5	5	3,33	17	▼ 8,29	▼ 11,31	▼ 10,27	
Tarih	10	2	3	1,00	10	▼ 4,43	▼ 4,54	▼ 3,97	
Din K.ve A.B.	10	3	4	1,67	17	▼ 6,02	▼ 7,16	▼ 6,16	
Matematik	20	1	9	-2,00	-10	▼ 4,90	▼ 7,48	▼ 6,08	
Fen	20	2	6	0,00	0	▼ 6,17	▼ 9,45	▼ 8,59	
Toplam:		90	13	27	4,00	▼ 34,05	▼ 44,33	▼ 39,19	
Soru No	12345678901234567890								
Sözel (TÜR)	D bacCBb d CB								
Cevap Anh.	B DDADBCBACDACCBB								
Sözel (TAR)	b Ab b D								
Cevap Anh.	B DCAADBABDB								
Sözel (DİN)	ADadBb b								
Cevap Anh.	B ADDCBDBCAC								
Sayısal (MAT)	bdcab bc A bd								
Cevap Anh.	B CCBBDBDCAACABDCADDCB								
Sayısal (FEN)	bcAbadD c								
Cevap Anh.	B DDACBCDDACABBBACBABB								

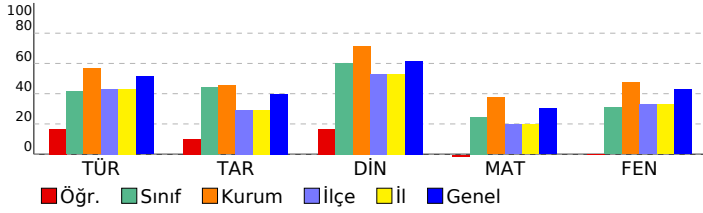

Sözel (TÜR)	S	D	Y	B%
Türkçe				
Bağlamdan yararlanarak bilmediği kelime ve kelime gruplarının anlamını tahmin eder.	2	1	0	50
Yazdıklarında yabancı dillerden alınmış, dilimize henüz yerleşmemiş kelimelerin Türkçelerini kullanır.	1	1	0	100
Okudukları ile ilgili çıkarımlarda bulunur.	2	1	0	50
Metnin içeriğini yorumlar.	1	0	0	0
Metninle ilgili soruları cevaplar.	3	0	0	0
Metnin ana fikrini/ana duygusunu belirler.	1	0	1	0
Yazarlarında anlatım biçimlerini kullanır.	1	0	0	0
Okuduklarında kullanılan düşünceyi geliştirme yollarını belirler.	1	0	0	0
Metindeki yardımcı fikirleri belirler.	1	0	0	0
Metinler arasında karşılaştırma yapar.	2	0	1	0
Medya metinlerini analiz eder.	1	1	0	100
Filimsilerin cümledeki işlevlerini kavrar.	3	0	3	0
Yazdıklarını düzenler.	2	1	0	50
Sözel (TAR)				
Tarih				
Mustafa Kemal'in askerlik hayatı ile ilgili olayları ve olguları onun kişilik özellikleri ile ilişkilendirir.	1	0	0	0
Avrupa'daki gelişmelerin yansımaları bağlamında Osmanlı Devleti'nin yirminci yüzyılın başlarındaki siyasi ve sosyal	1	1	0	100
Mustafa Kemal'in çocukluk ve öğrenim hayatından hareketle onun kişilik özelliklerinin oluşumu hakkında çıkarımlar	1	0	0	0
Gençlik döneminde Mustafa Kemal'in fikir hayatını etkileyen önemli kişileri ve olayları kavrar.	1	0	1	0
Birinci Dünya Savaşı'nın sebeplerini ve savaşın başlamasına yol açan gelişmeleri kavrar.	1	0	0	0
Birinci Dünya Savaşı'nda Osmanlı Devleti'nin durumu hakkında çıkarımlarda bulunur.	2	1	1	50
Kuvâ-yı Milliye'nin oluşum sürecini ve sonrasında meydana gelen gelişmeleri kavrar.	2	0	0	0
Mondros Ateşkes Antlaşması'nın imzalanması ve uygulanması karşısında Osmanlı yönetiminin, Mustafa Kemal'in ve	1	0	1	0
Sözel (DİN)				
Din K.ve A.B.				
Kader ve kaza inancını ayet ve hadislerle açıklar.	3	0	1	0
İnsanın ilmi, iradesi, sorumluluğu ile kader arasında ilişki kurar.	2	0	1	0
Toplumda kader ve kaza ile ilgili yaygın olan yanlış anlayışları sorgular.	2	1	1	50
Kaza ve kader ile ilgili kavramları analiz eder.	1	0	1	0
Hız. Musa'nın (a.s.) hayatını ana hatlarıyla tanıtır.	1	1	0	100
Ayet el-Kürsî'yi okur, anlamını söyler.	1	1	0	100
Sözel (İNG)				
İngilizce				
KAZANIM BELİRTİLMEMİŞ	10	0	0	0
Sayısal (MAT)				
Matematik				
Tam kare pozitif tam sayılarla bu sayıların karekökleri arasındaki ilişkiyi belirler.	1	0	1	0
Tam kare olmayan kareköklü bir sayının hangi iki doğal sayı arasında olduğunu belirler.	2	0	1	0
Kareköklü bir ifadeyi a kök b şeklinde yazar ve a kök b şeklindeki ifadede katsayıyı kök içine alır.	1	0	0	0
Kareköklü bir ifade ile çarpıldığında, sonucu bir doğal sayı yapan çarpanlara örnek verir.	1	0	0	0
Kareköklü ifadelerde toplama ve çıkarma işlemlerini yapar.	1	0	0	0
Kareköklü ifadelerde çarpma ve bölme işlemlerini yapar.	1	0	0	0
Tam sayıların, tam sayı kuvvetlerini hesaplar.	3	0	0	0
Üstü ifadelerle ilgili temel kuralları anlar, birbirine denk ifadeler oluşturur.	1	1	0	100
Sayıların ondalık gösterimlerini 10'un tam sayı kuvvetlerini kullanarak çözümler.	1	0	1	0
Verilen bir sayıyı 10'un farklı tam sayı kuvvetlerini kullanarak ifade eder.	1	0	1	0
Çok büyük ve çok küçük sayıları bilimsel gösterimle ifade eder ve karşılaştırır.	1	0	0	0
Verilen pozitif tam sayıların pozitif tam sayı çarpanlarını bulur, pozitif tam sayıların pozitif tam sayı çarpanlarını üslü	1	0	0	0
Verilen iki doğal sayının aralarında asal olup olmadığını belirler.	1	0	1	0
İki doğal sayının en büyük ortak bölenini (EBOB) ve en küçük ortak katını (EKOK) hesaplar, ilgili problemleri çözer.	4	0	4	0
Sayısal (FEN)				
Fen				
İklim ve hava olayları arasındaki farkı açıklar.	2	0	0	0
DNA'nın kendini nasıl eşlediğini ifade eder.	1	0	0	0
Mevsimlerin oluşumuna yönelik tahminlerde bulunur.	5	1	1	20
Akraba evliliklerinin genetik sonuçlarını tartışır.	1	0	0	0
Tek karakter çaprazlamaları ile ilgili problemler çözerek sonuçları hakkında yorum yapar.	3	0	2	0
Nükleotid, gen, DNA ve kromozom kavramlarını açıklayarak bu kavramlar arasında ilişki kurar.	2	0	1	0
Canlıların yaşadıkları çevreye uyumlarını gözlem yaparak açıklar.	3	0	0	0
Örneklerden yola çıkarak modifikasyonu açıklar.	2	1	1	50
Kalıtım ile ilgili kavramları tanımlar.	1	0	1	0

SONUÇ BELGESİ

SAMSUN / ALAÇAM / KARAYOLLARI KOLİN FATİH ORTAOKULU

Öğrenci	Numara	Sınıf
EC BA	200	8B

Ders	Soru	Doğru	Yanlış	Net	Başarı %	Sınıf Ort.	Kurum Ort.	Genel Ort.
Türkçe	20	18	2	17,33	87	▲ 8,29	▲ 11,31	▲ 10,27
Tarih	10	10	0	10,00	100	▲ 4,43	▲ 4,54	▲ 3,97
Din K.ve A.B.	10	10	0	10,00	100	▲ 6,02	▲ 7,16	▲ 6,16
İngilizce	10	10	0	10,00	100	▲ 4,24	▲ 4,41	▲ 4,12
Matematik	20	19	1	18,67	93	▲ 4,90	▲ 7,48	▲ 6,08
Fen	20	18	2	17,33	87	▲ 6,17	▲ 9,45	▲ 8,59
Toplam:	90	85	5	83,33	93	▲ 34,05	▲ 44,33	▲ 39,19

Soru No	12345678901234567890
Sözel (TÜR)	BBbCDCABCADCBBDADc
Cevap Anh.	A BBCCDCABCADCBBDADD
Sözel (TAR)	BDBABDAACD
Cevap Anh.	A BDBABDAACD
Sözel (DİN)	CACBDBCDDA
Cevap Anh.	A CACBDBCDDA
Sözel (İNG)	CDADCABDBB
Cevap Anh.	A CDADCABDBB
Sayısal (MAT)	BCDDACDBACAACDgDBBCC
Cevap Anh.	A BCDDACDBACAACDDBBCC
Sayısal (FEN)	DBABCABBBACaCDBCADb
Cevap Anh.	A DBABCABBBACADDDBCADD

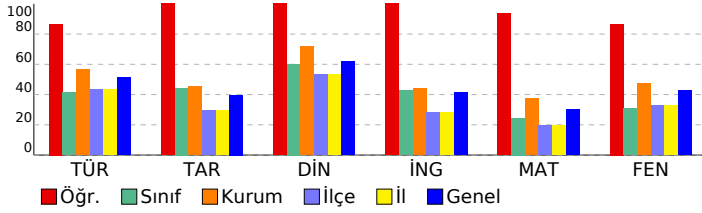

8. SINIF LGS 2.UYGULAMA

DERSLERE GÖRE ANALİZ

Sözel (TÜR)		S	D	Y	B%
Türkçe					
Bağlamdan yararlanarak bilmediği kelime ve kelime gruplarının anlamını tahmin eder.	2	2	0	100	
Yazdıklarında yabancı dillerden alınmış, dilimize henüz yerleşmemiş kelimelerin Türkçelerini kullanır.	1	0	1	0	
Okudukları ile ilgili çıkarımlarda bulunur.	2	2	0	100	
Metnin içeriğini yorumlar.	1	1	0	100	
Metninle ilgili soruları cevaplar.	3	3	0	100	
Metnin ana fikrini/ana duygusunu belirler.	1	1	0	100	
Yazılarında anlatım biçimlerini kullanır.	1	1	0	100	
Okuduklarında kullanılan düşünceyi geliştirme yollarını belirler.	1	1	0	100	
Metindeki yardımcı fikirleri belirler.	1	1	0	100	
Metinler arasında karşılaştırma yapar.	2	2	0	100	
Medya metinlerini analiz eder.	1	1	0	100	
Filiimsilerin cümledeki işlevlerini kavrar.	3	3	0	100	
Yazdıklarını düzenler.	2	1	1	50	
Sözel (TAR)					
Tarih					
Mustafa Kemal'in askerlik hayatı ile ilgili olayları ve olguları onun kişilik özellikleri ile ilişkilendirir.	1	1	0	100	
Avrupa'daki gelişmelerin yansımaları bağlamında Osmanlı Devleti'nin yirminci yüzyılın başlarındaki siyasi ve sosyal	1	1	0	100	
Mustafa Kemal'in çocukluk ve öğrenim hayatından hareketle onun kişilik özelliklerinin oluşumu hakkında çıkarımlar	1	1	0	100	
Gençlik döneminde Mustafa Kemal'in fikir hayatını etkileyen önemli kişileri ve olayları kavrar.	1	1	0	100	
Birinci Dünya Savaşı'nın sebeplerini ve savaşın başlamasına yol açan gelişmeleri kavrar.	1	1	0	100	
Birinci Dünya Savaşı'nda Osmanlı Devleti'nin durumu hakkında çıkarımlarda bulunur.	2	2	0	100	
Kuvâ-yı Milliye'nin oluşum sürecini ve sonrasında meydana gelen gelişmeleri kavrar.	2	2	0	100	
Mondros Ateşkes Antlaşması'nın imzalanması ve uygulanması karşısında Osmanlı yönetiminin, Mustafa Kemal'in ve	1	1	0	100	
Sözel (DİN)					
Din K.ve A.B.					
Kader ve kaza inancını ayet ve hadislerle açıklar.	3	3	0	100	
İnsanın ilmi, iradesi, sorumluluğu ile kader arasında ilişki kurar.	2	2	0	100	
Toplumda kader ve kaza ile ilgili yaygın olan yanlış anlayışları sorgular.	2	2	0	100	
Kaza ve kader ile ilgili kavramları analiz eder.	1	1	0	100	
Hz. Musa'nın (a.s.) hayatını ana hatlarıyla tanıtır.	1	1	0	100	
Ayet el-Kürsî'yi okur, anlamını söyler.	1	1	0	100	
Sözel (İNG)					
İngilizce					
KAZANIM BELİRTİLMEMİŞ	10	10	0	100	
Sayısal (MAT)					
Matematik					
Tam kare pozitif tam sayılarla bu sayıların karekökleri arasındaki ilişkiyi belirler.	1	1	0	100	
Tam kare olmayan kareköklü bir sayının hangi iki doğal sayı arasında olduğunu belirler.	2	2	0	100	
Kareköklü bir ifadeyi a kök b şeklinde yazar ve a kök b şeklindeki ifadede katsayıyı kök içine alır.	1	1	0	100	
Kareköklü bir ifade ile çarpıldığında, sonucu bir doğal sayı yapan çarpanlara örnek verir.	1	1	0	100	
Kareköklü ifadelerde toplama ve çıkarma işlemlerini yapar.	1	1	0	100	
Kareköklü ifadelerde çarpma ve bölme işlemlerini yapar.	1	1	0	100	
Tam sayıların, tam sayı kuvvetlerini hesaplar.	3	3	0	100	
Üstü ifadelerle ilgili temel kuralları anlar, birbirine denk ifadeler oluşturur.	1	1	0	100	
Sayıların ondalık gösterimlerini 10'un tam sayı kuvvetlerini kullanarak çözümler.	1	1	0	100	
Verilen bir sayıyı 10'un farklı tam sayı kuvvetlerini kullanarak ifade eder.	1	1	0	100	
Çok büyük ve çok küçük sayıları bilimsel gösterimle ifade eder ve karşılaştırır.	1	1	0	100	
Verilen pozitif tam sayıların pozitif tam sayı çarpanlarını bulur, pozitif tam sayıların pozitif tam sayı çarpanlarını üslü	1	0	1	0	
Verilen iki doğal sayının aralarında asal olup olmadığını belirler.	1	1	0	100	
İki doğal sayının en büyük ortak bölenini (EBOB) ve en küçük ortak katını (EKOK) hesaplar, ilgili problemleri çözer.	4	4	0	100	
Sayısal (FEN)					
Fen					
İklim ve hava olayları arasındaki farkı açıklar.	2	2	0	100	
DNA'nın kendini nasıl eşlediğini ifade eder.	1	1	0	100	
Mevsimlerin oluşumuna yönelik tahminlerde bulunur.	5	5	0	100	
Akraba evliliklerinin genetik sonuçlarını tartışır.	1	1	0	100	
Tek karakter çaprazlamaları ile ilgili problemler çözerek sonuçları hakkında yorum yapar.	3	3	0	100	
Nükleotid, gen, DNA ve kromozom kavramlarını açıklayarak bu kavramlar arasında ilişki kurar.	2	2	0	100	
Canlıların yaşadıkları çevreye uyumlarını gözlem yaparak açıklar.	3	2	1	67	
Örneklere yol açarak modifikasyonu açıklar.	2	2	0	100	
Kalıtım ile ilgili kavramları tanımlar.	1	0	1	0	

SONUÇ BELGESİ							8. SINIF LGS 2.UYGULAMA			
SAMSUN / ALAÇAM / KARAYOLLARI KOLİN FATİH ORTAOKULU							DERSLERE GÖRE ANALİZ			
Öğrenci			Numara		Sınıf					
EC KÖ			239		8B					
Ders	Soru	Doğru	Yanlış	Net	Başarı %	Sınıf Ort.	Kurum Ort.	Genel Ort.		
Türkçe	20	8	10	4,67	23	▼ 8,29	▼ 11,31	▼ 10,27		
Tarih	10	1	8	-1,67	-17	▼ 4,43	▼ 4,54	▼ 3,97		
Din K.ve A.B.	10	2	7	-0,33	-3	▼ 6,02	▼ 7,16	▼ 6,16		
İngilizce	10	5	3	4,00	40	▼ 4,24	▼ 4,41	▼ 4,12		
Matematik	20	7	13	2,67	13	▼ 4,90	▼ 7,48	▼ 6,08		
Fen	20	10	9	7,00	35	▲ 6,17	▼ 9,45	▼ 8,59		
Toplam:		90	33	50	16,33	▼ 34,05	▼ 44,33	▼ 39,19		
Soru No	12345678901234567890									
Sözel (TÜR)	BBdaDbbaa CdB BDdc									
Cevap Anh.	A BBCCDCABCADCABCBDADD									
Sözel (TAR)	dcacdc d bD									
Cevap Anh.	A BDBABDAACD									
Sözel (DİN)	bbacada A									
Cevap Anh.	A CACBDBCDDA									
Sözel (İNG)	CcAD bB cB									
Cevap Anh.	A CDADCABDBB									
Sayısal (MAT)	adDcbbaBcdbACbBacdCC									
Cevap Anh.	A BCDDACDBACAACDBDBBCC									
Sayısal (FEN)	DcccdAa BACbcaCBCAdB									
Cevap Anh.	A DBABCABBBACADDCCBADD									

Subject	Öğr.	Sınıf	Kurum	İlçe	İl	Genel
TÜR	23	23	23	23	23	23
TAR	-17	-17	-17	-17	-17	-17
DİN	-3	-3	-3	-3	-3	-3
İNG	40	40	40	40	40	40
MAT	13	13	13	13	13	13
FEN	35	35	35	35	35	35

Sözel (TÜR)	S	D	Y	B%
Türkçe				
Bağlamdan yararlanarak bilmediği kelime ve kelime gruplarının anlamını tahmin eder.	2	2	0	100
Yazdıklarında yabancı dillerden alınmış, dilimize henüz yerleşmemiş kelimelerin Türkçelerini kullanır.	1	0	1	0
Okudukları ile ilgili çıkarımlarda bulunur.	2	0	1	0
Metnin içeriğini yorumlar.	1	1	0	100
Metninle ilgili soruları cevaplar.	3	1	2	33
Metnin ana fikrini/ana duygusunu belirler.	1	0	1	0
Yazılarında anlatım biçimlerini kullanır.	1	0	1	0
Okuduklarında kullanılan düşünceyi geliştirme yollarını belirler.	1	0	1	0
Metindeki yardımcı fikirleri belirler.	1	1	0	100
Metinler arasında karşılaştırma yapar.	2	0	1	0
Medya metinlerini analiz eder.	1	1	0	100
Filiillerin cümledeki işlevlerini kavrar.	3	2	1	67
Yazdıklarını düzenler.	2	0	2	0
Sözel (TAR)				
Tarih				
Mustafa Kemal'in askerlik hayatı ile ilgili olayları ve olguları onun kişilik özellikleri ile ilişkilendirir.	1	0	1	0
Avrupa'daki gelişmelerin yansımaları bağlamında Osmanlı Devleti'nin yirminci yüzyılın başlarındaki siyasi ve sosyal	1	0	1	0
Mustafa Kemal'in çocukluk ve öğrenim hayatından hareketle onun kişilik özelliklerinin oluşumu hakkında çıkarımlar	1	0	1	0
Gençlik döneminde Mustafa Kemal'in fikir hayatını etkileyen önemli kişileri ve olayları kavrar.	1	0	1	0
Birinci Dünya Savaşı'nın sebeplerini ve savaşın başlamasına yol açan gelişmeleri kavrar.	1	0	1	0
Birinci Dünya Savaşı'nda Osmanlı Devleti'nin durumu hakkında çıkarımlarda bulunur.	2	0	2	0
Kuvâ-yı Milliye'nin oluşum sürecini ve sonrasında meydana gelen gelişmeleri kavrar.	2	0	1	0
Mondros Ateşkes Antlaşması'nın imzalanması ve uygulanması karşısında Osmanlı yönetiminin, Mustafa Kemal'in ve	1	1	0	100
Sözel (DİN)				
Din K.ve A.B.				
Kader ve kaza inancını ayet ve hadislerle açıklar.	3	0	3	0
İnsanın ilmi, iradesi, sorumluluğu ile kader arasında ilişki kurar.	2	0	2	0
Toplumda kader ve kaza ile ilgili yaygın olan yanlış anlayışları sorgular.	2	1	1	50
Kaza ve kader ile ilgili kavramları analiz eder.	1	0	1	0
Hz. Musa'nın (a.s.) hayatını ana hatlarıyla tanıtır.	1	0	0	0
Ayet el-Kürsî'yi okur, anlamını söyler.	1	1	0	100
Sözel (İNG)				
İngilizce				
KAZANIM BELİRTİLMEMİŞ	10	5	3	50
Sayısal (MAT)				
Matematik				
Tam kare pozitif tam sayılarla bu sayıların karekökleri arasındaki ilişkiyi belirler.	1	0	1	0
Tam kare olmayan kareköklü bir sayının hangi iki doğal sayı arasında olduğunu belirler.	2	0	2	0
Kareköklü bir ifadenin a kök b şeklinde yazılır ve a kök b şeklindeki ifadede katsayıyı kök içine alır.	1	1	0	100
Kareköklü bir ifade ile çarpıldığında, sonucu bir doğal sayı yapan çarpanlara örnek verir.	1	0	1	0
Kareköklü ifadelerde toplama ve çıkarma işlemlerini yapar.	1	0	1	0
Kareköklü ifadelerde çarpma ve bölme işlemlerini yapar.	1	0	1	0
Tam sayıların, tam sayı kuvvetlerini hesaplar.	3	1	2	33
Üstü ifadelerle ilgili temel kuralları anlar, birbirine denk ifadeler oluşturur.	1	0	1	0
Sayıların ondalık gösterimlerini 10'un tam sayı kuvvetlerini kullanarak çözümler.	1	0	1	0
Verilen bir sayıyı 10'un farklı tam sayı kuvvetlerini kullanarak ifade eder.	1	1	0	100
Çok büyük ve çok küçük sayıları bilimsel gösterimle ifade eder ve karşılaştırır.	1	1	0	100
Verilen pozitif tam sayıların pozitif tam sayı çarpanlarını bulur, pozitif tam sayıların pozitif tam sayı çarpanlarını üslü	1	1	0	100
Verilen iki doğal sayının aralarında asal olup olmadığını belirler.	1	0	1	0
İki doğal sayının en büyük ortak bölenini (EBOB) ve en küçük ortak katını (EKOK) hesaplar, ilgili problemleri çözer.	4	2	2	50
Sayısal (FEN)				
Fen				
İklim ve hava olayları arasındaki farkı açıklar.	2	1	1	50
DNA'nın kendini nasıl eşlediğini ifade eder.	1	0	1	0
Mevsimlerin oluşumuna yönelik tahminlerde bulunur.	5	2	3	40
Akraba evliliklerinin genetik sonuçlarını tartışır.	1	1	0	100
Tek karakter çaprazlamaları ile ilgili problemler çözerek sonuçları hakkında yorum yapar.	3	2	1	67
Nükleotid, gen, DNA ve kromozom kavramlarını açıklayarak bu kavramlar arasında ilişki kurar.	2	1	0	50
Canlıların yaşadıkları çevreye uyumlarını gözlem yaparak açıklar.	3	2	1	67
Örneklerden yola çıkarak modifikasyonu açıklar.	2	1	1	50
Kalıtım ile ilgili kavramları tanımlar.	1	0	1	0

SONUÇ BELGESİ

SAMSUN / ALAÇAM / KARAYOLLARI KOLİN FATİH ORTAOKULU

Öğrenci	Numara	Sınıf
EC ÖZ	255	8B

Ders	Soru	Doğru	Yanlış	Net	Başarı %	Sınıf Ort.	Kurum Ort.	Genel Ort.
Türkçe	20	18	2	17,33	87	▲ 8,29	▲ 11,31	▲ 10,27
Tarih	10	8	2	7,33	73	▲ 4,43	▲ 4,54	▲ 3,97
Din K.ve A.B.	10	10	0	10,00	100	▲ 6,02	▲ 7,16	▲ 6,16
İngilizce	10	10	0	10,00	100	▲ 4,24	▲ 4,41	▲ 4,12
Matematik	20	18	2	17,33	87	▲ 4,90	▲ 7,48	▲ 6,08
Fen	20	16	4	14,67	73	▲ 6,17	▲ 9,45	▲ 8,59
Toplam:	90	80	10	76,67	85	▲ 34,05	▲ 44,33	▲ 39,19

Soru No	12345678901234567890
Sözel (TÜR)	D b A D B C B b C D A C B A C D C C B B
Cevap Anh.	B DDADBCBACD A C B A C D C C B B
Sözel (TAR)	D C A A D B C a D B
Cevap Anh.	B D C A A D B A B D B
Sözel (DİN)	A D D C B D B C A C
Cevap Anh.	B A D D C B D B C A C
Sözel (İNG)	B B D B A C D A D C
Cevap Anh.	B B B D B A C D A D C
Sayısal (MAT)	C C B B D d D C A A C A B D C c D D C B
Cevap Anh.	B C C B B D B D C A A C A B D C A D D C B
Sayısal (FEN)	b a A C B C D D c C A B B B c C B A B D
Cevap Anh.	B D D A C B C D D A C A B B B A C B A B D

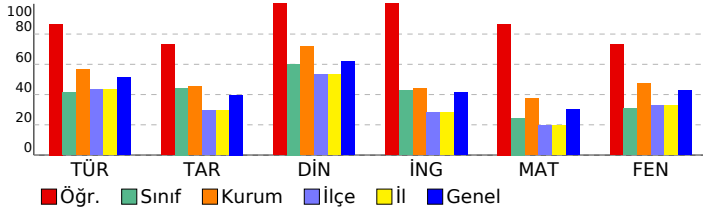

8. SINIF LGS 2.UYGULAMA

DERSLERE GÖRE ANALİZ

Sözel (TÜR)	S	D	Y	B%
Türkçe				
Bağlamdan yararlanarak bilmediği kelime ve kelime gruplarının anlamını tahmin eder.	2	2	0	100
Yazdıklarında yabancı dillerden alınmış, dilimize henüz yerleşmemiş kelimelerin Türkçelerini kullanır.	1	1	0	100
Okudukları ile ilgili çıkarımlarda bulunur.	2	2	0	100
Metnin içeriğini yorumlar.	1	1	0	100
Metninle ilgili soruları cevaplar.	3	3	0	100
Metnin ana fikrini/ana duygusunu belirler.	1	1	0	100
Yazarlarında anlatım biçimlerini kullanır.	1	1	0	100
Okuduklarında kullanılan düşünceyi geliştirme yollarını belirler.	1	1	0	100
Metindeki yardımcı fikirleri belirler.	1	1	0	100
Metinler arasında karşılaştırma yapar.	2	1	1	50
Medya metinlerini analiz eder.	1	1	0	100
Filiimsilerin cümledeki işlevlerini kavrar.	3	3	0	100
Yazdıklarını düzenler.	2	1	1	50
Sözel (TAR)				
Tarih				
Mustafa Kemal'in askerlik hayatı ile ilgili olayları ve olguları onun kişilik özellikleri ile ilişkilendirir.	1	1	0	100
Avrupa'daki gelişmelerin yansımaları bağlamında Osmanlı Devleti'nin yirminci yüzyılın başlarındaki siyasi ve sosyal	1	1	0	100
Mustafa Kemal'in çocukluk ve öğrenim hayatından hareketle onun kişilik özelliklerinin oluşumu hakkında çıkarımlar	1	0	1	0
Gençlik döneminde Mustafa Kemal'in fikir hayatını etkileyen önemli kişileri ve olayları kavrar.	1	0	1	0
Birinci Dünya Savaşı'nın sebeplerini ve savaşın başlamasına yol açan gelişmeleri kavrar.	1	1	0	100
Birinci Dünya Savaşı'nda Osmanlı Devleti'nin durumu hakkında çıkarımlarda bulunur.	2	2	0	100
Kuvâ-yı Milliye'nin oluşum sürecini ve sonrasında meydana gelen gelişmeleri kavrar.	2	2	0	100
Mondros Ateşkes Antlaşması'nın imzalanması ve uygulanması karşısında Osmanlı yönetiminin, Mustafa Kemal'in ve	1	1	0	100
Sözel (DİN)				
Din K.ve A.B.				
Kader ve kaza inancını ayet ve hadislerle açıklar.	3	3	0	100
İnsanın ilmi, iradesi, sorumluluğu ile kader arasında ilişki kurar.	2	2	0	100
Toplumda kader ve kaza ile ilgili yaygın olan yanlış anlayışları sorgular.	2	2	0	100
Kaza ve kader ile ilgili kavramları analiz eder.	1	1	0	100
Hz. Musa'nın (a.s.) hayatını ana hatlarıyla tanıtır.	1	1	0	100
Ayet el-Kürsî'yi okur, anlamını söyler.	1	1	0	100
Sözel (İNG)				
İngilizce				
KAZANIM BELİRTİLMEMİŞ	10	10	0	100
Sayısal (MAT)				
Matematik				
Tam kare pozitif tam sayılarla bu sayıların karekökleri arasındaki ilişkiyi belirler.	1	1	0	100
Tam kare olmayan kareköklü bir sayının hangi iki doğal sayı arasında olduğunu belirler.	2	2	0	100
Kareköklü bir ifadeyi a kök b şeklinde yazar ve a kök b şeklindeki ifadede katsayıyı kök içine alır.	1	1	0	100
Kareköklü bir ifade ile çarpıldığında, sonucu bir doğal sayı yapan çarpanlara örnek verir.	1	1	0	100
Kareköklü ifadelerde toplama ve çıkarma işlemlerini yapar.	1	0	1	0
Kareköklü ifadelerde çarpma ve bölme işlemlerini yapar.	1	1	0	100
Tam sayıların, tam sayı kuvvetlerini hesaplar.	3	3	0	100
Üstü ifadelerle ilgili temel kuralları anlar, birbirine denk ifadeler oluşturur.	1	1	0	100
Sayıların ondalık gösterimlerini 10'un tam sayı kuvvetlerini kullanarak çözümler.	1	1	0	100
Verilen bir sayıyı 10'un farklı tam sayı kuvvetlerini kullanarak ifade eder.	1	1	0	100
Çok büyük ve çok küçük sayıları bilimsel gösterimle ifade eder ve karşılaştırır.	1	1	0	100
Verilen pozitif tam sayıların pozitif tam sayı çarpanlarını bulur, pozitif tam sayıların pozitif tam sayı çarpanlarını üslü	1	0	1	0
Verilen iki doğal sayının aralarında asal olup olmadığını belirler.	1	1	0	100
İki doğal sayının en büyük ortak bölenini (EBOB) ve en küçük ortak katını (EKOK) hesaplar, ilgili problemleri çözer.	4	4	0	100
Sayısal (FEN)				
Fen				
İklim ve hava olayları arasındaki farkı açıklar.	2	2	0	100
DNA'nın kendini nasıl eşlediğini ifade eder.	1	1	0	100
Mevsimlerin oluşumuna yönelik tahminlerde bulunur.	5	4	1	80
Akraba evliliklerinin genetik sonuçlarını tartışır.	1	0	1	0
Tek karakter çaprazlamaları ile ilgili problemler çözerek sonuçları hakkında yorum yapar.	3	3	0	100
Nükleotid, gen, DNA ve kromozom kavramlarını açıklayarak bu kavramlar arasında ilişki kurar.	2	1	1	50
Canlıların yaşadıkları çevreye uyumlarını gözlem yaparak açıklar.	3	3	0	100
Örneklere yol çıkarak modifikasyonu açıklar.	2	2	0	100
Kalıtım ile ilgili kavramları tanımlar.	1	0	1	0

SONUÇ BELGESİ

SAMSUN / ALAÇAM / KARAYOLLARI KOLİN FATİH ORTAOKULU

Öğrenci	Numara	Sınıf
EL DO	241	8B

Ders	Soru	Doğru	Yanlış	Net	Başarı %	Sınıf Ort.	Kurum Ort.	Genel Ort.
Türkçe	20	12	8	9,33	47	▲ 8,29	▼ 11,31	▼ 10,27
Tarih	10	7	3	6,00	60	▲ 4,43	▲ 4,54	▲ 3,97
Din K.ve A.B.	10	8	2	7,33	73	▲ 6,02	▲ 7,16	▲ 6,16
İngilizce	10	6	4	4,67	47	▲ 4,24	▲ 4,41	▲ 4,12
Matematik	20	3	13	-1,33	-7	▼ 4,90	▼ 7,48	▼ 6,08
Fen	20	10	10	6,67	33	▲ 6,17	▼ 9,45	▼ 8,59
Toplam:	90	46	40	32,67	36	▼ 34,05	▼ 44,33	▼ 39,19

Soru No	12345678901234567890
Sözel (TÜR)	DadbBCBACDAbdCbCbBd
Cevap Anh.	B DDADBCBACDACCBCB
Sözel (TAR)	DdAdbBABDB
Cevap Anh.	B DCAADBABDB
Sözel (DİN)	ADDCCBDBdAd
Cevap Anh.	B ADDCCBDBCAC
Sözel (İNG)	BBDBAdccDb
Cevap Anh.	B BBDBACDADC
Sayısal (MAT)	ddBBdbadbcbcd b Cc
Cevap Anh.	B CCBBDDBCAACABDCADDCCB
Sayısal (FEN)	DaACBCDDadcaBcCaAaa
Cevap Anh.	B DDACBCDDACABBBACBABB

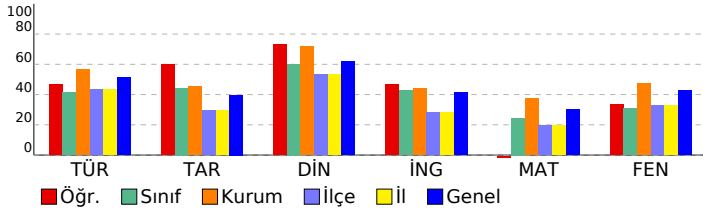

8. SINIF LGS 2.UYGULAMA

DERSLERE GÖRE ANALİZ

Sözel (TÜR)	S	D	Y	B%
Türkçe				
Bağlamdan yararlanarak bilmediği kelime ve kelime gruplarının anlamını tahmin eder.	2	1	1	50
Yazdıklarında yabancı dillerden alınmış, dilimize henüz yerleşmemiş kelimelerin Türkçelerini kullanır.	1	0	1	0
Okudukları ile ilgili çıkarımlarda bulunur.	2	0	0	100
Metnin içeriğini yorumlar.	1	0	1	0
Metninle ilgili soruları cevaplar.	3	3	0	100
Metnin ana fikrini/ana duygusunu belirler.	1	0	1	0
Yazılarında anlatım biçimlerini kullanır.	1	0	1	0
Okuduklarında kullanılan düşünceyi geliştirme yollarını belirler.	1	0	1	0
Metindeki yardımcı fikirleri belirler.	1	1	0	100
Metinler arasında karşılaştırma yapar.	2	2	0	100
Medya metinlerini analiz eder.	1	1	0	100
Filimsilerin cümledeki işlevlerini kavrar.	3	1	2	33
Yazdıklarını düzenler.	2	1	1	50
Sözel (TAR)				
Tarih				
Mustafa Kemal'in askerlik hayatı ile ilgili olayları ve olguları onun kişilik özellikleri ile ilişkilendirir.	1	1	0	100
Avrupa'daki gelişmelerin yansımaları bağlamında Osmanlı Devleti'nin yirminci yüzyılın başlarındaki siyasi ve sosyal	1	0	1	00
Mustafa Kemal'in çocukluk ve öğrenim hayatından hareketle onun kişilik özelliklerinin oluşumu hakkında çıkarımlar	1	1	0	100
Gençlik döneminde Mustafa Kemal'in fikir hayatını etkileyen önemli kişileri ve olayları kavrar.	1	1	0	100
Birinci Dünya Savaşı'nın sebeplerini ve savaşın başlamasına yol açan gelişmeleri kavrar.	1	1	0	100
Birinci Dünya Savaşı'nda Osmanlı Devleti'nin durumu hakkında çıkarımlarda bulunur.	2	0	2	0
Kuvâ-yı Milliye'nin oluşum sürecini ve sonrasında meydana gelen gelişmeleri kavrar.	2	1	1	50
Mondros Ateşkes Antlaşması'nın imzalanması ve uygulanması karşısında Osmanlı yönetiminin, Mustafa Kemal'in ve	1	1	0	100
Sözel (DİN)				
Din K.ve A.B.				
Kader ve kaza inancını ayet ve hadislerle açıklar.	3	1	2	33
İnsanın ilmi, iradesi, sorumluluğu ile kader arasında ilişki kurar.	2	0	2	100
Toplumda kader ve kaza ile ilgili yaygın olan yanlış anlayışları sorgular.	2	2	0	100
Kaza ve kader ile ilgili kavramları analiz eder.	1	1	0	100
Hz. Musa'nın (a.s.) hayatını ana hatlarıyla tanıtır.	1	1	0	100
Ayet el-Kürsî'yi okur, anlamını söyler.	1	1	0	100
Sözel (İNG)				
İngilizce				
KAZANIM BELİRTİLMEMİŞ	10	6	4	60
Sayısal (MAT)				
Matematik				
Tam kare pozitif tam sayılarla bu sayıların karekökleri arasındaki ilişkiyi belirler.	1	0	1	0
Tam kare olmayan kareköklü bir sayının hangi iki doğal sayı arasında olduğunu belirler.	2	1	0	50
Kareköklü bir ifadenin a kök b şeklinde yazılır ve a kök b şeklindeki ifadede katsayıyı kök içine alır.	1	0	0	0
Kareköklü bir ifade ile çarpıldığında, sonucu bir doğal sayı yapan çarpanlara örnek verir.	1	0	1	0
Kareköklü ifadelerde toplama ve çıkarma işlemlerini yapar.	1	0	0	0
Kareköklü ifadelerde çarpma ve bölme işlemlerini yapar.	1	0	0	0
Tam sayıların, tam sayı kuvvetlerini hesaplar.	3	0	3	0
Üstü ifadelerle ilgili temel kuralları anlar, birbirine denk ifadeler oluşturur.	1	0	1	0
Sayıların ondalık gösterimlerini 10'un tam sayı kuvvetlerini kullanarak çözümler.	1	0	1	0
Verilen bir sayıyı 10'un farklı tam sayı kuvvetlerini kullanarak ifade eder.	1	0	1	0
Çok büyük ve çok küçük sayıları bilimsel gösterimle ifade eder ve karşılaştırır.	1	0	1	0
Verilen pozitif tam sayıların pozitif tam sayı çarpanlarını bulur, pozitif tam sayıların pozitif tam sayı çarpanlarını üslü	1	0	1	0
Verilen iki doğal sayının aralarında asal olup olmadığını belirler.	1	0	1	0
İki doğal sayının en büyük ortak bölenini (EBOB) ve en küçük ortak katını (EKOK) hesaplar, ilgili problemleri çözer.	4	2	2	50
Sayısal (FEN)				
Fen				
İklim ve hava olayları arasındaki farkı açıklar.	2	0	2	0
DNA'nın kendini nasıl eşlediğini ifade eder.	1	1	0	100
Mevsimlerin oluşumuna yönelik tahminlerde bulunur.	5	2	3	40
Akraba evliliklerinin genetik sonuçlarını tartışır.	1	0	1	0
Tek karakter çaprazlamaları ile ilgili problemler çözerek sonuçları hakkında yorum yapar.	3	3	0	100
Nükleotid, gen, DNA ve kromozom kavramlarını açıklayarak bu kavramlar arasında ilişki kurar.	2	0	2	0
Canlıların yaşadıkları çevreye uyumlarını gözlem yaparak açıklar.	3	1	2	33
Örneklerden yola çıkarak modifikasyonu açıklar.	2	2	0	100
Kalıtım ile ilgili kavramları tanımlar.	1	1	0	100

SONUÇ BELGESİ							8. SINIF LGS 2.UYGULAMA				
SAMSUN / ALAÇAM / KARAYOLLARI KOLİN FATİH ORTAOKULU							DERSLERE GÖRE ANALİZ				
Öğrenci			Numara		Sınıf						
ME KE			266		8B						
Ders	Soru	Doğru	Yanlış	Net	Başarı %	Sınıf Ort.	Kurum Ort.	Genel Ort.			
Türkçe	20	16	4	14,67	73	▲ 8,29	▲ 11,31	▲ 10,27			
Tarih	10	9	1	8,67	87	▲ 4,43	▲ 4,54	▲ 3,97			
Din K.ve A.B.	10	9	1	8,67	87	▲ 6,02	▲ 7,16	▲ 6,16			
İngilizce	10	7	2	6,33	63	▲ 4,24	▲ 4,41	▲ 4,12			
Matematik	20	13	4	11,67	58	▲ 4,90	▲ 7,48	▲ 6,08			
Fen	20	14	6	12,00	60	▲ 6,17	▲ 9,45	▲ 8,59			
Toplam:		90	68	18	62,00	69	▲ 34,05	▲ 44,33	▲ 39,19		
Soru No	12345678901234567890										
Sözel (TÜR)	BBbaDCABCADCABCcDAbD										
Cevap Anh.	A BBCCDCABCADCABCBDADD										
Sözel (TAR)	BDBbBDAACD										
Cevap Anh.	A BDBABDAACD										
Sözel (DİN)	CAdbBDCDDA										
Cevap Anh.	A CACBDBCCDDA										
Sözel (İNG)	DAaCABcBB										
Cevap Anh.	A CDADCABDBB										
Sayısal (MAT)	DD baBcCAbCDBDBBCC										
Cevap Anh.	A BCDDACDBACAACDBDBBCC										
Sayısal (FEN)	DdbBCcBBBACADDaBCcDb										
Cevap Anh.	A DBABCABBBACADDCBCADD										

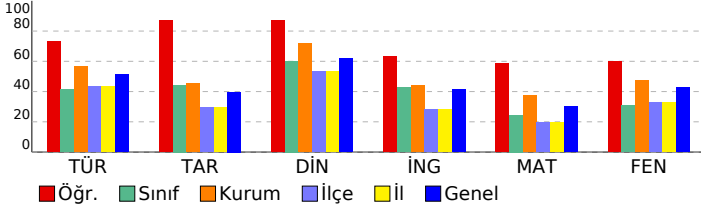

Sözel (TÜR)	S	D	Y	B%
Türkçe				
Bağlamdan yararlanarak bilmediği kelime ve kelime gruplarının anlamını tahmin eder.	2	2	0	100
Yazdıklarında yabancı dillerden alınmış, dilimize henüz yerleşmemiş kelimelerin Türkçelerini kullanır.	1	0	1	0
Okudukları ile ilgili çıkarımlarda bulunur.	2	1	1	50
Metnin içeriğini yorumlar.	1	1	0	100
Metninle ilgili soruları cevaplar.	3	3	0	100
Metnin ana fikrini/ana duygusunu belirler.	1	1	0	100
Yazılarında anlatım biçimlerini kullanır.	1	1	0	100
Okuduklarında kullanılan düşünceyi geliştirme yollarını belirler.	1	1	0	100
Metindeki yardımcı fikirleri belirler.	1	1	0	100
Metinler arasında karşılaştırma yapar.	2	2	0	100
Medya metinlerini analiz eder.	1	1	0	100
Filimsilerin cümledeki işlevlerini kavrar.	3	2	1	67
Yazdıklarını düzenler.	2	1	1	50
Sözel (TAR)				
Tarih				
Mustafa Kemal'in askerlik hayatı ile ilgili olayları ve olguları onun kişilik özellikleri ile ilişkilendirir.	1	1	0	100
Avrupa'daki gelişmelerin yansımaları bağlamında Osmanlı Devleti'nin yirminci yüzyılın başlarındaki siyasi ve sosyal	1	1	0	100
Mustafa Kemal'in çocukluk ve öğrenim hayatından hareketle onun kişilik özelliklerinin oluşumu hakkında çıkarımlar	1	1	0	100
Gençlik döneminde Mustafa Kemal'in fikir hayatını etkileyen önemli kişileri ve olayları kavrar.	1	0	1	0
Birinci Dünya Savaşı'nın sebeplerini ve savaşın başlamasına yol açan gelişmeleri kavrar.	1	1	0	100
Birinci Dünya Savaşı'nda Osmanlı Devleti'nin durumu hakkında çıkarımlarda bulunur.	2	2	0	100
Kuvâ-yı Milliye'nin oluşum sürecini ve sonrasında meydana gelen gelişmeleri kavrar.	2	2	0	100
Mondros Ateşkes Antlaşması'nın imzalanması ve uygulanması karşısında Osmanlı yönetiminin, Mustafa Kemal'in ve	1	1	0	100
Sözel (DİN)				
Din K.ve A.B.				
Kader ve kaza inancını ayet ve hadislerle açıklar.	3	2	1	67
İnsanın ilmi, iradesi, sorumluluğu ile kader arasında ilişki kurar.	2	2	0	100
Toplumda kader ve kaza ile ilgili yaygın olan yanlış anlayışları sorgular.	2	2	0	100
Kaza ve kader ile ilgili kavramları analiz eder.	1	1	0	100
Hiz. Musa'nın (a.s.) hayatını ana hatlarıyla tanıtır.	1	1	0	100
Ayet el-Kürsî'yi okur, anlamını söyler.	1	1	0	100
Sözel (İNG)				
İngilizce				
KAZANIM BELİRTİLMEMİŞ	10	7	2	70
Sayısal (MAT)				
Matematik				
Tam kare pozitif tam sayılarla bu sayıların karekökleri arasındaki ilişkiyi belirler.	1	0	0	0
Tam kare olmayan kareköklü bir sayının hangi iki doğal sayı arasında olduğunu belirler.	2	0	1	0
Kareköklü bir ifadenin a kök b şeklinde yazılır ve a kök b şeklindeki ifadede katsayıyı kök içine alır.	1	1	0	100
Kareköklü bir ifade ile çarpıldığında, sonucu bir doğal sayı yapan çarpanlara örnek verir.	1	1	0	100
Kareköklü ifadelerde toplama ve çıkarma işlemlerini yapar.	1	0	0	0
Kareköklü ifadelerde çarpma ve bölme işlemlerini yapar.	1	0	1	0
Tam sayıların, tam sayı kuvvetlerini hesaplar.	3	3	0	100
Üstü ifadelerle ilgili temel kuralları anlar, birbirine denk ifadeler oluşturur.	1	0	1	0
Sayıların ondalık gösterimlerini 10'un tam sayı kuvvetlerini kullanarak çözümler.	1	1	0	100
Verilen bir sayıyı 10'un farklı tam sayı kuvvetlerini kullanarak ifade eder.	1	0	1	0
Çok büyük ve çok küçük sayıları bilimsel gösterimle ifade eder ve karşılaştırır.	1	1	0	100
Verilen pozitif tam sayıların pozitif tam sayı çarpanlarını bulur, pozitif tam sayıların pozitif tam sayı çarpanlarını üslü	1	1	0	100
Verilen iki doğal sayının aralarında asal olup olmadığını belirler.	1	1	0	100
İki doğal sayının en büyük ortak bölenini (EBOB) ve en küçük ortak katını (EKOK) hesaplar, ilgili problemleri çözer.	4	4	0	100
Sayısal (FEN)				
Fen				
İklim ve hava olayları arasındaki farkı açıklar.	2	1	1	50
DNA'nın kendini nasıl eşlediğini ifade eder.	1	0	1	0
Mevsimlerin oluşumuna yönelik tahminlerde bulunur.	5	4	1	80
Akraba evliliklerinin genetik sonuçlarını tartışır.	1	0	1	0
Tek karakter çaprazlamaları ile ilgili problemler çözerek sonuçları hakkında yorum yapar.	3	2	1	67
Nükleotid, gen, DNA ve kromozom kavramlarını açıklayarak bu kavramlar arasında ilişki kurar.	2	2	0	100
Canlıların yaşadıkları çevreye uyumlarını gözlem yaparak açıklar.	3	3	0	100
Örneklere yol açarak modifikasyonu açıklar.	2	2	0	100
Kalıtım ile ilgili kavramları tanımlar.	1	0	1	0

SONUÇ BELGESİ							8. SINIF LGS 2.UYGULAMA			
SAMSUN / ALAÇAM / KARAYOLLARI KOLİN FATİH ORTAOKULU							DERSLERE GÖRE ANALİZ			
Öğrenci			Numara		Sınıf					
MU BA			263		8B					
Ders	Soru	Doğru	Yanlış	Net	Başarı %	Sınıf Ort.	Kurum Ort.	Genel Ort.		
Türkçe	20	7	6	5,00	25	▼ 8,29	▼ 11,31	▼ 10,27		
Tarih	10	3	4	1,67	17	▼ 4,43	▼ 4,54	▼ 3,97		
Din K.ve A.B.	10	9	0	9,00	90	▲ 6,02	▲ 7,16	▲ 6,16		
İngilizce	10	1	1	0,67	7	▼ 4,24	▼ 4,41	▼ 4,12		
Matematik	20	3	6	1,00	5	▼ 4,90	▼ 7,48	▼ 6,08		
Fen	20	5	1	4,67	23	▼ 6,17	▼ 9,45	▼ 8,59		
Toplam:		90	28	18	22,00	24	▼ 34,05	▼ 44,33	▼ 39,19	
Soru No	12345678901234567890									
Sözel (TÜR)	BaaCDC BC Db c c c									
Cevap Anh.	A BBCCDCABCADCABCBDADD									
Sözel (TAR)	B ab Dd Cb									
Cevap Anh.	A BDBABDAACD									
Sözel (DİN)	CAC DBCDDA									
Cevap Anh.	A CACBDBCDDA									
Sözel (İNG)	C c									
Cevap Anh.	A CDADCABDBB									
Sayısal (MAT)	abDD bac d B									
Cevap Anh.	A BCDDACDBACAACDBDBBCC									
Sayısal (FEN)	B A B Cb B									
Cevap Anh.	A DBABCABBBACADDCCBCADD									

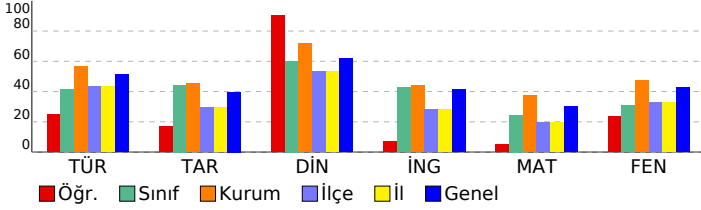

Sözel (TÜR)	S	D	Y	B%
Türkçe				
Bağlamdan yararlanarak bilmediği kelime ve kelime gruplarının anlamını tahmin eder.	2	1	1	50
Yazdıklarında yabancı dillerden alınmış, dilimize henüz yerleşmemiş kelimelerin Türkçelerini kullanır.	1	0	1	0
Okudukları ile ilgili çıkarımlarda bulunur.	2	1	0	50
Metnin içeriğini yorumlar.	1	1	0	100
Metninle ilgili soruları cevaplar.	3	2	1	67
Metnin ana fikrini/ana duygusunu belirler.	1	0	0	0
Yazılarında anlatım biçimlerini kullanır.	1	1	0	100
Okuduklarında kullanılan düşünceyi geliştirme yollarını belirler.	1	1	0	100
Metindeki yardımcı fikirleri belirler.	1	0	0	0
Metinler arasında karşılaştırma yapar.	2	1	0	50
Medya metinlerini analiz eder.	1	0	0	0
Filimsilerin cümledeki işlevlerini kavrar.	3	0	2	0
Yazdıklarını düzenler.	2	0	1	0
Sözel (TAR)				
Tarih				
Mustafa Kemal'in askerlik hayatı ile ilgili olayları ve olguları onun kişilik özellikleri ile ilişkilendirir.	1	1	0	100
Avrupa'daki gelişmelerin yansımaları bağlamında Osmanlı Devleti'nin yirminci yüzyılın başlarındaki siyasi ve sosyal	1	0	0	0
Mustafa Kemal'in çocukluk ve öğrenim hayatından hareketle onun kişilik özelliklerinin oluşumu hakkında çıkarımlar	1	0	1	0
Gençlik döneminde Mustafa Kemal'in fikir hayatını etkileyen önemli kişileri ve olayları kavrar.	1	0	1	0
Birinci Dünya Savaşı'nın sebeplerini ve savaşın başlamasına yol açan gelişmeleri kavrar.	1	0	0	0
Birinci Dünya Savaşı'nda Osmanlı Devleti'nin durumu hakkında çıkarımlarda bulunur.	2	1	1	50
Kuvâ-yı Milliye'nin oluşum sürecini ve sonrasında meydana gelen gelişmeleri kavrar.	2	1	0	50
Mondros Ateşkes Antlaşması'nın imzalanması ve uygulanması karşısında Osmanlı yönetiminin, Mustafa Kemal'in ve	1	0	1	0
Sözel (DİN)				
Din K.ve A.B.				
Kader ve kaza inancını ayet ve hadislerle açıklar.	3	3	0	100
İnsanın ilmi, iradesi, sorumluluğu ile kader arasında ilişki kurar.	2	1	0	50
Toplumda kader ve kaza ile ilgili yaygın olan yanlış anlayışları sorgular.	2	2	0	100
Kaza ve kader ile ilgili kavramları analiz eder.	1	1	0	100
Hz. Musa'nın (a.s.) hayatını ana hatlarıyla tanıtır.	1	1	0	100
Ayet el-Kürsî'yi okur, anlamını söyler.	1	1	0	100
Sözel (İNG)				
İngilizce				
KAZANIM BELİRTİLMEMİŞ	10	1	1	10
Sayısal (MAT)				
Matematik				
Tam kare pozitif tam sayılarla bu sayıların karekökleri arasındaki ilişkiyi belirler.	1	0	1	0
Tam kare olmayan kareköklü bir sayının hangi iki doğal sayı arasında olduğunu belirler.	2	0	2	0
Kareköklü bir ifadeyi a kök b şeklinde yazar ve a kök b şeklindeki ifadede katsayıyı kök içine alır.	1	1	0	100
Kareköklü bir ifade ile çarpıldığında, sonucu bir doğal sayı yapan çarpanlara örnek verir.	1	1	0	100
Kareköklü ifadelerde toplama ve çıkarma işlemlerini yapar.	1	0	0	0
Kareköklü ifadelerde çarpma ve bölme işlemlerini yapar.	1	0	1	0
Tam sayıların, tam sayı kuvvetlerini hesaplar.	3	0	1	0
Üstü ifadelerle ilgili temel kuralları anlar, birbirine denk ifadeler oluşturur.	1	0	0	0
Sayıların ondalık gösterimlerini 10'un tam sayı kuvvetlerini kullanarak çözümler.	1	0	0	0
Verilen bir sayıyı 10'un farklı tam sayı kuvvetlerini kullanarak ifade eder.	1	0	1	0
Çok büyük ve çok küçük sayıları bilimsel gösterimle ifade eder ve karşılaştırır.	1	0	0	0
Verilen pozitif tam sayıların pozitif tam sayı çarpanlarını bulur, pozitif tam sayıların pozitif tam sayı çarpanlarını üslü	1	0	0	0
Verilen iki doğal sayının aralarında asal olup olmadığını belirler.	1	0	0	0
İki doğal sayının en büyük ortak bölenini (EBOB) ve en küçük ortak katını (EKOK) hesaplar, ilgili problemleri çözer.	4	1	0	25
Sayısal (FEN)				
Fen				
İklim ve hava olayları arasındaki farkı açıklar.	2	1	0	50
DNA'nın kendini nasıl eşlediğini ifade eder.	1	0	0	0
Mevsimlerin oluşumuna yönelik tahminlerde bulunur.	5	1	1	20
Akraba evliliklerinin genetik sonuçlarını tartışır.	1	1	0	100
Tek karakter çaprazlamaları ile ilgili problemler çözerek sonuçları hakkında yorum yapar.	3	0	0	0
Nükleotid, gen, DNA ve kromozom kavramlarını açıklayarak bu kavramlar arasında ilişki kurar.	2	0	0	0
Canlıların yaşadıkları çevreye uyumlarını gözlem yaparak açıklar.	3	1	0	33
Örneklere yola çıkarak modifikasyonu açıklar.	2	1	0	50
Kalıtım ile ilgili kavramları tanımlar.	1	0	0	0

SONUÇ BELGESİ	8. SINIF LGS 2.UYGULAMA
SAMSUN / ALAÇAM / KARAYOLLARI KOLİN FATİH ORTAOKULU	DERSLERE GÖRE ANALİZ

Öğrenci	Numara	Sınıf
MÜ KE	262	8B

Ders	Soru	Doğru	Yanlış	Net	Başarı %	Sınıf Ort.	Kurum Ort.	Genel Ort.
Türkçe	20	5	13	0,67	3	▼ 8,29	▼ 11,31	▼ 10,27
Tarih	10	1	6	-1,00	-10	▼ 4,43	▼ 4,54	▼ 3,97
Din K.ve A.B.	10	2	4	0,67	7	▼ 6,02	▼ 7,16	▼ 6,16
İngilizce	10	3	4	1,67	17	▼ 4,24	▼ 4,41	▼ 4,12
Matematik	20	5	9	2,00	10	▼ 4,90	▼ 7,48	▼ 6,08
Fen	20	4	12	0,00	0	▼ 6,17	▼ 9,45	▼ 8,59
Toplam:	90	20	48	4,00	4	▼ 34,05	▼ 44,33	▼ 39,19

Soru No	12345678901234567890
Sözel (TÜR)	bcbDdCBbbcc d cCb bBa
Cevap Anh.	B DDADBCBACDACBACDCCBB
Sözel (TAR)	aC bad c d
Cevap Anh.	B DCAADBABDB
Sözel (DİN)	c Dd c C b
Cevap Anh.	B ADDCBBCAC
Sözel (İNG)	BdcaAC c
Cevap Anh.	B BBDBACDADC
Sayısal (MAT)	a BBDBadcc Bb caa
Cevap Anh.	B CCBDBDCAACABDCADDCCB
Sayısal (FEN)	bDAac cbcbc c cbdAB
Cevap Anh.	B DDACBCDDACABBBACBABB

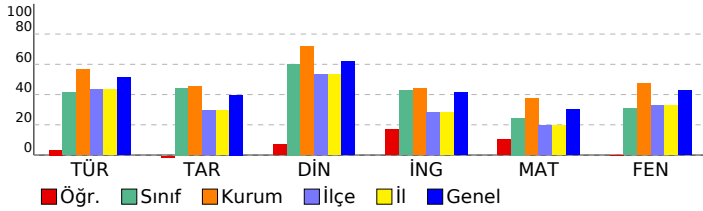

Sözel (TÜR)	S	D	Y	B%
Türkçe				
Bağlamdan yararlanarak bilmediği kelime ve kelime gruplarının anlamını tahmin eder.	2	1	1	50
Yazdıklarında yabancı dillerden alınmış, dilimize henüz yerleşmemiş kelimelerin Türkçelerini kullanır.	1	0	1	0
Okudukları ile ilgili çıkarımlarda bulunur.	2	1	0	50
Metnin içeriğini yorumlar.	1	0	1	0
Metninle ilgili soruları cevaplar.	3	1	1	33
Metnin ana fikrini/ana duygusunu belirler.	1	0	1	0
Yazılarında anlatım biçimlerini kullanır.	1	0	1	0
Okuduklarında kullanılan düşünceyi geliştirme yollarını belirler.	1	0	1	0
Metindeki yardımcı fikirleri belirler.	1	0	1	0
Metinler arasında karşılaştırma yapar.	2	0	2	0
Medya metinlerini analiz eder.	1	1	0	100
Filihsilerin cümledeki işlevlerini kavrar.	3	1	2	33
Yazdıklarını düzenler.	2	0	2	0
Sözel (TAR)				
Tarih				
Mustafa Kemal'in askerlik hayatı ile ilgili olayları ve olguları onun kişilik özellikleri ile ilişkilendirir.	1	0	1	0
Avrupa'daki gelişmelerin yansımaları bağlamında Osmanlı Devleti'nin yirminci yüzyılın başlarındaki siyasi ve sosyal	1	0	0	0
Mustafa Kemal'in çocukluk ve öğrenim hayatından hareketle onun kişilik özelliklerinin oluşumu hakkında çıkarımlar	1	0	1	0
Gençlik döneminde Mustafa Kemal'in fikir hayatını etkileyen önemli kişileri ve olayları kavrar.	1	0	0	0
Birinci Dünya Savaşı'nın sebeplerini ve savaşın başlamasına yol açan gelişmeleri kavrar.	1	0	1	0
Birinci Dünya Savaşı'nda Osmanlı Devleti'nin durumu hakkında çıkarımlarda bulunur.	2	0	2	0
Kuvâ-yı Milliye'nin oluşum sürecini ve sonrasında meydana gelen gelişmeleri kavrar.	2	1	2	50
Mondros Ateşkes Antlaşması'nın imzalanması ve uygulanması karşısında Osmanlı yönetiminin, Mustafa Kemal'in ve	1	0	1	0
Sözel (DİN)				
Din K.ve A.B.				
Kader ve kaza inancını ayet ve hadislerle açıklar.	3	1	1	33
İnsanın ilmi, iradesi, sorumluluğu ile kader arasında ilişki kurar.	2	0	1	0
Toplumda kader ve kaza ile ilgili yaygın olan yanlış anlayışları sorgular.	2	1	0	50
Kaza ve kader ile ilgili kavramları analiz eder.	1	0	1	0
Hz. Musa'nın (a.s.) hayatını ana hatlarıyla tanıtır.	1	0	0	0
Ayet el-Kürsî'yi okur, anlamını söyler.	1	0	1	0
Sözel (İNG)				
İngilizce				
KAZANIM BELİRTİLMEMİŞ	10	3	4	30
Sayısal (MAT)				
Matematik				
Tam kare pozitif tam sayılarla bu sayıların karekökleri arasındaki ilişkiyi belirler.	1	0	0	0
Tam kare olmayan kareköklü bir sayının hangi iki doğal sayı arasında olduğunu belirler.	2	0	2	0
Kareköklü bir ifadenin a kök b şeklinde yazılır ve a kök b şeklindeki ifadede katsayıyı kök içine alır.	1	0	1	0
Kareköklü bir ifade ile çarpıldığında, sonucu bir doğal sayı yapan çarpanlara örnek verir.	1	0	1	0
Kareköklü ifadelerde toplama ve çıkarma işlemlerini yapar.	1	0	0	0
Kareköklü ifadelerde çarpma ve bölme işlemlerini yapar.	1	0	0	0
Tam sayıların, tam sayı kuvvetlerini hesaplar.	3	1	1	33
Üstü ifadelerle ilgili temel kuralları anlar, birbirine denk ifadeler oluşturur.	1	0	0	0
Sayıların ondalık gösterimlerini 10'un tam sayı kuvvetlerini kullanarak çözümler.	1	0	1	0
Verilen bir sayıyı 10'un farklı tam sayı kuvvetlerini kullanarak ifade eder.	1	0	1	0
Çok büyük ve çok küçük sayıları bilimsel gösterimle ifade eder ve karşılaştırır.	1	0	1	0
Verilen pozitif tam sayıların pozitif tam sayı çarpanlarını bulur, pozitif tam sayıların pozitif tam sayı çarpanlarını üslü	1	1	0	100
Verilen iki doğal sayının aralarında asal olup olmadığını belirler.	1	1	0	100
İki doğal sayının en büyük ortak bölenini (EBOB) ve en küçük ortak katını (EKOK) hesaplar, ilgili problemleri çözer.	4	2	1	50
Sayısal (FEN)				
Fen				
İklim ve hava olayları arasındaki farkı açıklar.	2	1	0	50
DNA'nın kendini nasıl eşlediğini ifade eder.	1	1	0	100
Mevsimlerin oluşumuna yönelik tahminlerde bulunur.	5	1	4	20
Akraba evliliklerinin genetik sonuçlarını tartışır.	1	0	1	0
Tek karakter çaprazlamaları ile ilgili problemler çözerek sonuçları hakkında yorum yapar.	3	0	1	0
Nükleotid, gen, DNA ve kromozom kavramlarını açıklayarak bu kavramlar arasında ilişki kurar.	2	1	1	50
Canlıların yaşadıkları çevreye uyumlarını gözlem yaparak açıklar.	3	0	2	0
Örneklerden yola çıkarak modifikasyonu açıklar.	2	0	2	0
Kalıtım ile ilgili kavramları tanımlar.	1	0	1	0

SONUÇ BELGESİ								8. SINIF LGS 2.UYGULAMA											
SAMSUN / ALAÇAM / KARAYOLLARI KOLİN FATİH ORTAOKULU								DERSLERE GÖRE ANALİZ											
Öğrenci				Numara		Sınıf		Sözel (TÜR)				Sözel (TAR)							
ÖM AYDIN				265		8B		Türkçe				Din K.ve A.B.							
Soru				Doğru		Yanlış		Net		Başarı %		Sınıf Ort.		Kurum Ort.		Genel Ort.			
Türkçe				20		4		11		0,33		2		8,29		11,31		10,27	
Tarih				10		8		2		7,33		73		4,43		4,54		3,97	
Din K.ve A.B.				10		6		4		4,67		47		6,02		7,16		6,16	
İngilizce				10		0		3		-1,00		-10		4,24		4,41		4,12	
Matematik				20		2		1		1,67		8		4,90		7,48		6,08	
Fen				20		1		4		-0,33		-2		6,17		9,45		8,59	
Toplam:				90		21		25		12,67		14		34,05		44,33		39,19	
Soru No				12345678901234567890															
Sözel (TÜR)				bcba cbD acCbCaaB															
Cevap Anh.				B DDADBCBACDACBACDCCBB															
Sözel (TAR)				DCAaDBAaDB															
Cevap Anh.				B DCAADBABDB															
Sözel (DİN)				ADDCBadCcd															
Cevap Anh.				B ADDCBBCAC															
Sözel (İNG)				d b b															
Cevap Anh.				B BBDBACDADC															
Sayısal (MAT)				DD a															
Cevap Anh.				B CCBBBDDCAACABDCADDCCB															
Sayısal (FEN)				c Ad d d															
Cevap Anh.				B DDACBCDDACABBBACBABB															

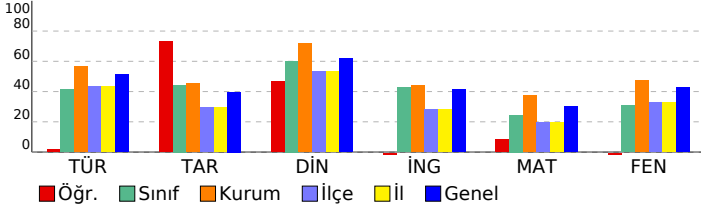

Sözel (TÜR)	S	D	Y	B%
Türkçe	2	1	1	50
Bağlamdan yararlanarak bilmediği kelime ve kelime gruplarının anlamını tahmin eder.	1	0	1	0
Yazdıklarında yabancı dillerden alınmış, dilimize henüz yerleşmemiş kelimelerin Türkçelerini kullanır.	2	1	0	50
Okudukları ile ilgili çıkarımlarda bulunur.	1	0	1	0
Metnin içeriğini yorumlar.	3	1	2	33
Metninle ilgili soruları cevaplar.	1	0	1	0
Metnin ana fikrini/ana duygusunu belirler.	1	0	0	0
Yazılarında anlatım biçimlerini kullanır.	1	0	0	0
Okuduklarında kullanılan düşünceyi geliştirme yollarını belirler.	1	0	0	0
Metindeki yardımcı fikirleri belirler.	2	1	1	50
Metinler arasında karşılaştırma yapar.	1	0	0	0
Medya metinlerini analiz eder.	3	0	2	0
Filimsilerin cümledeki işlevlerini kavrar.	2	0	2	0
Yazdıklarını düzenler.	1	1	0	100
Sözel (TAR)	S	D	Y	B%
Tarih	1	1	0	100
Mustafa Kemal'in askerlik hayatı ile ilgili olayları ve olguları onun kişilik özellikleri ile ilişkilendirir.	1	1	0	100
Avrupa'daki gelişmelerin yansımaları bağlamında Osmanlı Devleti'nin yirminci yüzyılın başlarındaki siyasi ve sosyal	1	1	0	100
Mustafa Kemal'in çocukluk ve öğrenim hayatından hareketle onun kişilik özelliklerinin oluşumu hakkında çıkarımlar	1	1	0	100
Gençlik döneminde Mustafa Kemal'in fikir hayatını etkileyen önemli kişileri ve olayları kavrar.	1	1	0	100
Birinci Dünya Savaşı'nın sebeplerini ve savaşın başlamasına yol açan gelişmeleri kavrar.	2	1	1	50
Birinci Dünya Savaşı'nda Osmanlı Devleti'nin durumu hakkında çıkarımlarda bulunur.	2	2	0	100
Kuvâ-yı Milliye'nin oluşum sürecini ve sonrasında meydana gelen gelişmeleri kavrar.	1	1	0	100
Mondros Ateşkes Antlaşması'nın imzalanması ve uygulanması karşısında Osmanlı yönetiminin, Mustafa Kemal'in ve	1	1	0	100
Sözel (DİN)	S	D	Y	B%
Din K.ve A.B.	3	1	2	33
Kader ve kaza inancını ayet ve hadislerle açıklar.	2	2	0	100
İnsanın ilmi, iradesi, sorumluluğu ile kader arasında ilişki kurar.	1	1	0	100
Toplumda kader ve kaza ile ilgili yaygın olan yanlış anlayışları sorgular.	1	1	0	100
Kaza ve kader ile ilgili kavramları analiz eder.	1	1	0	100
Hz. Musa'nın (a.s.) hayatını ana hatlarıyla tanıtır.	1	1	0	100
Ayet el-Kürsî'yi okur, anlamını söyler.	1	1	0	100
Sözel (İNG)	S	D	Y	B%
İngilizce	10	0	3	0
KAZANIM BELİRTİLMEMİŞ	10	0	3	0
Sayısal (MAT)	S	D	Y	B%
Matematik	1	0	1	0
Tam kare pozitif tam sayılarla bu sayıların karekökleri arasındaki ilişkiyi belirler.	2	0	0	0
Tam kare olmayan kareköklü bir sayının hangi iki doğal sayı arasında olduğunu belirler.	1	1	0	100
Kareköklü bir ifadeyi a kök b şeklinde yazar ve a kök b şeklindeki ifadede katsayıyı kök içine alır.	1	1	0	100
Kareköklü bir ifade ile çarpıldığında, sonucu bir doğal sayı yapan çarpanlara örnek verir.	1	0	0	0
Kareköklü ifadelerde toplama ve çıkarma işlemlerini yapar.	1	0	0	0
Kareköklü ifadelerde çarpma ve bölme işlemlerini yapar.	3	0	0	0
Tam sayıların, tam sayı kuvvetlerini hesaplar.	1	0	0	0
Üstü ifadelerle ilgili temel kuralları anlar, birbirine denk ifadeler oluşturur.	1	0	0	0
Sayıların ondalık gösterimlerini 10'un tam sayı kuvvetlerini kullanarak çözümler.	1	0	0	0
Verilen bir sayıyı 10'un farklı tam sayı kuvvetlerini kullanarak ifade eder.	1	0	0	0
Çok büyük ve çok küçük sayıları bilimsel gösterimle ifade eder ve karşılaştırır.	1	0	0	0
Verilen pozitif tam sayıların pozitif tam sayı çarpanlarını bulur, pozitif tam sayıların pozitif tam sayı çarpanlarını üslü	1	0	0	0
Verilen iki doğal sayının aralarında asal olup olmadığını belirler.	1	0	0	0
İki doğal sayının en büyük ortak bölenini (EBOB) ve en küçük ortak katını (EKOK) hesaplar, ilgili problemleri çözer.	4	0	0	0
Sayısal (FEN)	S	D	Y	B%
Fen	2	0	1	0
İklim ve hava olayları arasındaki farkı açıklar.	1	0	0	0
DNA'nın kendini nasıl eşlediğini ifade eder.	5	0	1	0
Mevsimlerin oluşumuna yönelik tahminlerde bulunur.	1	0	0	0
Akraba evliliklerinin genetik sonuçlarını tartışır.	3	0	0	0
Tek karakter çaprazlamaları ile ilgili problemler çözerek sonuçları hakkında yorum yapar.	2	0	0	0
Nükleotid, gen, DNA ve kromozom kavramlarını açıklayarak bu kavramlar arasında ilişki kurar.	3	1	2	33
Canlıların yaşadıkları çevreye uyumlarını gözlem yaparak açıklar.	2	0	0	0
Örneklerden yola çıkarak modifikasyonu açıklar.	1	0	0	0
Kalıtım ile ilgili kavramları tanımlar.	1	0	0	0

SONUÇ BELGESİ

SAMSUN / ALAÇAM / KARAYOLLARI KOLİN FATİH ORTAOKULU

Öğrenci	Numara	Sınıf
ÖM KA	208	8B

Ders	Soru	Doğru	Yanlış	Net	Başarı %	Sınıf Ort.	Kurum Ort.	Genel Ort.
Türkçe	20	6	8	3,33	17	▼ 8,29	▼ 11,31	▼ 10,27
Tarih	10	2	1	1,67	17	▼ 4,43	▼ 4,54	▼ 3,97
Din K.ve A.B.	10	6	1	5,67	57	▼ 6,02	▼ 7,16	▼ 6,16
İngilizce	10	8	2	7,33	73	▲ 4,24	▲ 4,41	▲ 4,12
Matematik	20	0	2	-0,67	-3	▼ 4,90	▼ 7,48	▼ 6,08
Fen	20	2	4	0,67	3	▼ 6,17	▼ 9,45	▼ 8,59
Toplam:	90	24	18	18,00	20	▼ 34,05	▼ 44,33	▼ 39,19

Soru No	12345678901234567890
Sözel (TÜR)	Bc d Cb CbBbDbab
Cevap Anh.	A BBCCDCABCADCABCBDADD
Sözel (TAR)	BD b
Cevap Anh.	A BDBABDAACD
Sözel (DİN)	CACc DDA
Cevap Anh.	A CACBDBCDDA
Sözel (İNG)	CcAbCABDBB
Cevap Anh.	A CDADCABDBB
Sayısal (MAT)	bb
Cevap Anh.	A BCDDACDBACAACDBDBBCC
Sayısal (FEN)	c DdabA
Cevap Anh.	A DBABCABBBACADDCCBCADD

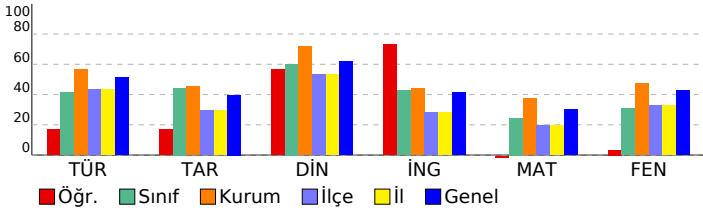

8. SINIF LGS 2.UYGULAMA

DERSLERE GÖRE ANALİZ

Sözel (TÜR)	S	D	Y	B%
Türkçe				
Bağlamdan yararlanarak bilmediği kelime ve kelime gruplarının anlamını tahmin eder.	2	1	0	50
Yazdıklarında yabancı dillerden alınmış, dilimize henüz yerleşmemiş kelimelerin Türkçelerini kullanır.	1	1	0	100
Okudukları ile ilgili çıkarımlarda bulunur.	2	0	2	0
Metnin içeriğini yorumlar.	1	0	0	0
Metninle ilgili soruları cevaplar.	3	2	0	67
Metnin ana fikrini/ana duygusunu belirler.	1	0	1	0
Yazarlarında anlatım biçimlerini kullanır.	1	0	0	0
Okuduklarında kullanılan düşünceyi geliştirme yollarını belirler.	1	0	0	0
Metindeki yardımcı fikirleri belirler.	1	0	0	0
Metinler arasında karşılaştırma yapar.	2	0	1	0
Medya metinlerini analiz eder.	1	1	0	100
Filimsilerin cümledeki işlevlerini kavrar.	3	1	2	33
Yazdıklarını düzenler.	2	0	2	0
Sözel (TAR)				
Tarih				
Mustafa Kemal'in askerlik hayatı ile ilgili olayları ve olguları onun kişilik özellikleri ile ilişkilendirir.	1	1	0	100
Avrupa'daki gelişmelerin yansımaları bağlamında Osmanlı Devleti'nin yirminci yüzyılın başlarındaki siyasi ve sosyal	1	1	0	100
Mustafa Kemal'in çocukluk ve öğrenim hayatından hareketle onun kişilik özelliklerinin oluşumu hakkında çıkarımlar	1	0	0	0
Gençlik döneminde Mustafa Kemal'in fikir hayatını etkileyen önemli kişileri ve olayları kavrar.	1	0	1	0
Birinci Dünya Savaşı'nın sebeplerini ve savaşın başlamasına yol açan gelişmeleri kavrar.	1	0	0	0
Birinci Dünya Savaşı'nda Osmanlı Devleti'nin durumu hakkında çıkarımlarda bulunur.	2	0	0	0
Kuvâ-yı Milliye'nin oluşum sürecini ve sonrasında meydana gelen gelişmeleri kavrar.	2	0	0	0
Mondros Ateşkes Antlaşması'nın imzalanması ve uygulanması karşısında Osmanlı yönetiminin, Mustafa Kemal'in ve	1	0	0	0
Sözel (DİN)				
Din K.ve A.B.				
Kader ve kaza inancını ayet ve hadislerle açıklar.	3	3	0	100
İnsanın ilmi, iradesi, sorumluluğu ile kader arasında ilişki kurar.	2	0	1	0
Toplumda kader ve kaza ile ilgili yaygın olan yanlış anlayışları sorgular.	2	1	0	50
Kaza ve kader ile ilgili kavramları analiz eder.	1	0	0	0
Hz. Musa'nın (a.s.) hayatını ana hatlarıyla tanıtır.	1	1	0	100
Ayet el-Kürsî'yi okur, anlamını söyler.	1	1	0	100
Sözel (İNG)				
İngilizce				
KAZANIM BELİRTİLMEMİŞ	10	8	2	80
Sayısal (MAT)				
Matematik				
Tam kare pozitif tam sayılarla bu sayıların karekökleri arasındaki ilişkiyi belirler.	1	0	0	0
Tam kare olmayan kareköklü bir sayının hangi iki doğal sayı arasında olduğunu belirler.	2	0	0	0
Kareköklü bir ifadeyi a kök b şeklinde yazar ve a kök b şeklindeki ifadede katsayıyı kök içine alır.	1	0	0	0
Kareköklü bir ifade ile çarpıldığında, sonucu bir doğal sayı yapan çarpanlara örnek verir.	1	0	0	0
Kareköklü ifadelerde toplama ve çıkarma işlemlerini yapar.	1	0	0	0
Kareköklü ifadelerde çarpma ve bölme işlemlerini yapar.	1	0	0	0
Tam sayıların, tam sayı kuvvetlerini hesaplar.	3	0	1	0
Üstü ifadelerle ilgili temel kuralları anlar, birbirine denk ifadeler oluşturur.	1	0	0	0
Sayıların ondalık gösterimlerini 10'un tam sayı kuvvetlerini kullanarak çözümler.	1	0	1	0
Verilen bir sayıyı 10'un farklı tam sayı kuvvetlerini kullanarak ifade eder.	1	0	0	0
Çok büyük ve çok küçük sayıları bilimsel gösterimle ifade eder ve karşılaştırır.	1	0	0	0
Verilen pozitif tam sayıların pozitif tam sayı çarpanlarını bulur, pozitif tam sayıların pozitif tam sayı çarpanlarını üslü	1	0	0	0
Verilen iki doğal sayının aralarında asal olup olmadığını belirler.	1	0	0	0
İki doğal sayının en büyük ortak bölenini (EBOB) ve en küçük ortak katını (EKOK) hesaplar, ilgili problemleri çözer.	4	0	0	0
Sayısal (FEN)				
Fen				
İklim ve hava olayları arasındaki farkı açıklar.	2	0	0	0
DNA'nın kendini nasıl eşlediğini ifade eder.	1	0	0	0
Mevsimlerin oluşumuna yönelik tahminlerde bulunur.	5	1	1	20
Akraba evliliklerinin genetik sonuçlarını tartışır.	1	0	0	0
Tek karakter çaprazlamaları ile ilgili problemler çözerek sonuçları hakkında yorum yapar.	3	0	2	0
Nükleotid, gen, DNA ve kromozom kavramlarını açıklayarak bu kavramlar arasında ilişki kurar.	2	0	0	0
Canlıların yaşadıkları çevreye uyumlarını gözlem yaparak açıklar.	3	0	0	0
Örneklerden yola çıkarak modifikasyonu açıklar.	2	1	1	50
Kalıtım ile ilgili kavramları tanımlar.	1	0	0	0

SONUÇ BELGESİ

SAMSUN / ALAÇAM / KARAYOLLARI KOLİN FATİH ORTAOKULU

Öğrenci Numara Sınıf
PO AY 268 8B

Ders	Soru	Doğru	Yanlış	Net	Başarı %	Sınıf Ort.	Kurum Ort.	Genel Ort.
Türkçe	20	9	7	6,67	33	▼ 8,29	▼ 11,31	▼ 10,27
Tarih	10	6	3	5,00	50	▲ 4,43	▲ 4,54	▲ 3,97
Din K.ve A.B.	10	8	2	7,33	73	▲ 6,02	▲ 7,16	▲ 6,16
İngilizce	10	8	2	7,33	73	▲ 4,24	▲ 4,41	▲ 4,12
Matematik	20	0	2	-0,67	-3	▼ 4,90	▼ 7,48	▼ 6,08
Fen	20	3	6	1,00	5	▼ 6,17	▼ 9,45	▼ 8,59
Toplam:	90	34	22	26,67	30	▼ 34,05	▼ 44,33	▼ 39,19

Soru No 12345678901234567890

Sözel (TÜR) babDdbBbCD C AC Cbc
Cevap Anh. B DDADBCBACDACBACDCCBB

Sözel (TAR) D AbDdbBDB
Cevap Anh. B DCAADBABDB

Sözel (DİN) ADDCdcCAC
Cevap Anh. B ADDCBBCAC

Sözel (İNG) BBDBACbAcC
Cevap Anh. B BBDBACDADC

Sayısal (MAT) bb
Cevap Anh. B CCBBDBCAACABDCADDCCB

Sayısal (FEN) bDAbadDbc
Cevap Anh. B DDACBCDDACABBBACBABB

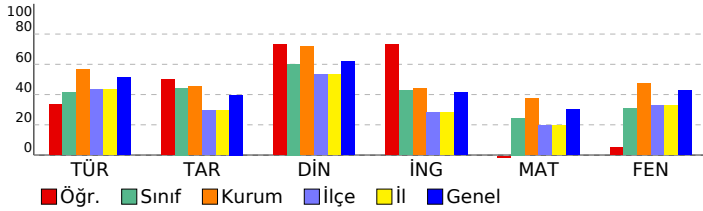

8. SINIF LGS 2.UYGULAMA

DERSLERE GÖRE ANALİZ

Sözel (TÜR)	S	D	Y	B%
Türkçe	2	1	1	50
Bağlamdan yararlanarak bilmediği kelime ve kelime gruplarının anlamını tahmin eder.	2	1	1	50
Yazdıklarında yabancı dillerden alınmış, dilimize henüz yerleşmemiş kelimelerin Türkçelerini kullanır.	1	1	0	100
Okudukları ile ilgili çıkarımlarda bulunur.	2	0	1	0
Metnin içeriğini yorumlar.	1	0	0	0
Metnin ilgili sorularını cevaplar.	3	2	0	67
Metnin ana fikrini/ana duygusunu belirler.	1	1	0	100
Yazılarında anlatım biçimlerini kullanır.	1	1	0	100
Okuduklarında kullanılan düşünceyi geliştirme yollarını belirler.	1	1	0	100
Metindeki yardımcı fikirleri belirler.	1	0	0	0
Metinler arasında karşılaştırma yapar.	2	1	1	50
Medya metinlerini analiz eder.	1	1	0	100
Filimsilerin cümledeki işlevlerini kavrar.	3	1	2	33
Yazdıklarını düzenler.	2	0	2	0

Sözel (TAR)	S	D	Y	B%
Tarih	1	1	0	100
Mustafa Kemal'in askerlik hayatı ile ilgili olayları ve olguları onun kişilik özellikleri ile ilişkilendirir.	1	1	0	100
Avrupa'daki gelişmelerin yansımaları bağlamında Osmanlı Devleti'nin yirminci yüzyılın başlarındaki siyasi ve sosyal	1	1	0	100
Mustafa Kemal'in çocukluk ve öğrenim hayatından hareketle onun kişilik özelliklerinin oluşumu hakkında çıkarımlar	1	1	0	100
Gençlik döneminde Mustafa Kemal'in fikir hayatını etkileyen önemli kişileri ve olayları kavrar.	1	0	1	0
Birinci Dünya Savaşı'nın sebeplerini ve savaşın başlamasına yol açan gelişmeleri kavrar.	1	0	1	0
Birinci Dünya Savaşı'nda Osmanlı Devleti'nin durumu hakkında çıkarımlarda bulunur.	2	1	1	50
Kuvâ-yı Milliye'nin oluşum sürecini ve sonrasında meydana gelen gelişmeleri kavrar.	2	1	0	50
Mondros Ateşkes Antlaşması'nın imzalanması ve uygulanması karşısında Osmanlı yönetiminin, Mustafa Kemal'in ve	1	1	0	100

Sözel (DİN)	S	D	Y	B%
Din K.ve A.B.	3	3	0	100
Kader ve kaza inancını ayet ve hadislerle açıklar.	3	3	0	100
İnsanın ilmi, iradesi, sorumluluğu ile kader arasında ilişki kurar.	2	1	1	50
Toplumda kader ve kaza ile ilgili yaygın olan yanlış anlayışları sorgular.	2	1	1	50
Kaza ve kader ile ilgili kavramları analiz eder.	1	1	0	100
Hiz. Musa'nın (a.s.) hayatını ana hatlarıyla tanıtır.	1	1	0	100
Ayet el-Kürsî'yi okur, anlamını söyler.	1	1	0	100

Sözel (İNG)	S	D	Y	B%
İngilizce	10	8	2	80
KAZANIM BELİRTİLMEMİŞ	10	8	2	80

Sayısal (MAT)	S	D	Y	B%
Matematik	1	0	0	0
Tam kare pozitif tam sayılarla bu sayıların karekökleri arasındaki ilişkiyi belirler.	1	0	0	0
Tam kare olmayan kareköklü bir sayının hangi iki doğal sayı arasında olduğunu belirler.	2	0	0	0
Kareköklü bir ifadeyi a kök b şeklinde yazar ve a kök b şeklindeki ifadede katsayıyı kök içine alır.	1	0	0	0
Kareköklü bir ifade ile çarpıldığında, sonucu bir doğal sayı yapan çarpanlara örnek verir.	1	0	0	0
Kareköklü ifadelerde toplama ve çıkarma işlemlerini yapar.	1	0	0	0
Kareköklü ifadelerde çarpma ve bölme işlemlerini yapar.	1	0	0	0
Tam sayıların, tam sayı kuvvetlerini hesaplar.	3	0	1	0
Üstü ifadelerle ilgili temel kuralları anlar, birbirine denk ifadeler oluşturur.	1	0	0	0
Sayıların ondalık gösterimlerini 10'un tam sayı kuvvetlerini kullanarak çözümler.	1	0	1	0
Verilen bir sayıyı 10'un farklı tam sayı kuvvetlerini kullanarak ifade eder.	1	0	0	0
Çok büyük ve çok küçük sayıları bilimsel gösterimle ifade eder ve karşılaştırır.	1	0	0	0
Verilen pozitif tam sayıların pozitif tam sayı çarpanlarını bulur, pozitif tam sayıların pozitif tam sayı çarpanlarını üslü	1	0	0	0
Verilen iki doğal sayının aralarında asal olup olmadığını belirler.	1	0	0	0
İki doğal sayının en büyük ortak bölenini (EBOB) ve en küçük ortak katını (EKOK) hesaplar, ilgili problemleri çözer.	4	0	0	0

Sayısal (FEN)	S	D	Y	B%
Fen	2	0	0	0
İklim ve hava olayları arasındaki farkı açıklar.	2	0	0	0
DNA'nın kendini nasıl eşlediğini ifade eder.	1	0	0	0
Mevsimlerin oluşumuna yönelik tahminlerde bulunur.	5	1	1	20
Akraba evliliklerinin genetik sonuçlarını tartışır.	1	0	0	0
Tek karakter çaprazlamaları ile ilgili problemler çözerek sonuçları hakkında yorum yapar.	3	0	2	0
Nükleotid, gen, DNA ve kromozom kavramlarını açıklayarak bu kavramlar arasında ilişki kurar.	2	1	0	50
Canlıların yaşadıkları çevreye uyumlarını gözlem yaparak açıklar.	3	0	1	0
Örneklerden yola çıkarak modifikasyonu açıklar.	2	1	1	50
Kalıtım ile ilgili kavramları tanımlar.	1	0	1	0

SONUÇ BELGESİ						8. SINIF LGS 2.UYGULAMA			
SAMSUN / ALAÇAM / KARAYOLLARI KOLİN FATİH ORTAOKULU						DERSLERE GÖRE ANALİZ			
Öğrenci			Numara	Sınıf					
SA ÇE			257	8B					
Ders	Soru	Doğru	Yanlış	Net	Başarı %	Sınıf Ort.	Kurum Ort.	Genel Ort.	
Türkçe	20	13	4	11,67	58	▲ 8,29	▲ 11,31	▲ 10,27	
Tarih	10	8	2	7,33	73	▲ 4,43	▲ 4,54	▲ 3,97	
Din K.ve A.B.	10	9	1	8,67	87	▲ 6,02	▲ 7,16	▲ 6,16	
Matematik	20	1	0	1,00	5	▼ 4,90	▼ 7,48	▼ 6,08	
Fen	20	2	0	2,00	10	▼ 6,17	▼ 9,45	▼ 8,59	
Toplam:		90	33	7	30,67	▼ 34,05	▼ 44,33	▼ 39,19	
Soru No	12345678901234567890								
Sözel (TÜR)	c BCBACDcCBACbCbBB								
Cevap Anh.	B DDADBCBACDcCBACDCCBB								
Sözel (TAR)	DCAADBbaDB								
Cevap Anh.	B DCAADBABDB								
Sözel (DİN)	ADDCBDBCAd								
Cevap Anh.	B ADDCBDBCAC								
Sayısal (MAT)	B								
Cevap Anh.	B CCBBDBDCAACABDCADDCCB								
Sayısal (FEN)	DA								
Cevap Anh.	B DDACBCDDACABBBACBABB								

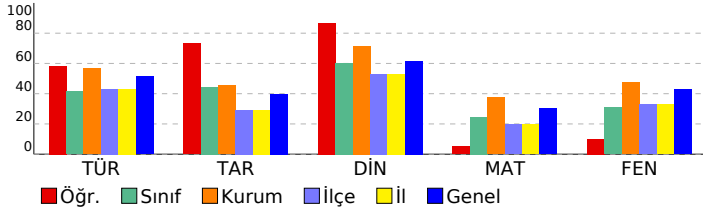

Sözel (TÜR)	S	D	Y	B%
Türkçe				
Bağlamdan yararlanarak bilmediği kelime ve kelime gruplarının anlamını tahmin eder.	2	2	0	100
Yazdıklarında yabancı dillerden alınmış, dilimize henüz yerleşmemiş kelimelerin Türkçelerini kullanır.	1	0	1	0
Okudukları ile ilgili çıkarımlarda bulunur.	2	2	0	100
Metnin içeriğini yorumlar.	1	0	1	0
Metninle ilgili soruları cevaplar.	3	3	0	100
Metnin ana fikrini/ana duygusunu belirler.	1	1	0	100
Yazarlarında anlatım biçimlerini kullanır.	1	1	0	100
Okuduklarında kullanılan düşünceyi geliştirme yollarını belirler.	1	1	0	100
Metindeki yardımcı fikirleri belirler.	1	0	1	0
Metinler arasında karşılaştırma yapar.	2	2	0	100
Medya metinlerini analiz eder.	1	1	0	100
Filimsilerin cümledeki işlevlerini kavrar.	3	1	0	33
Yazdıklarını düzenler.	2	0	1	0
Sözel (TAR)				
Tarih				
Mustafa Kemal'in askerlik hayatı ile ilgili olayları ve olguları onun kişilik özellikleri ile ilişkilendirir.	1	1	0	100
Avrupa'daki gelişmelerin yansımaları bağlamında Osmanlı Devleti'nin yirminci yüzyılın başlarındaki siyasi ve sosyal	1	1	0	100
Mustafa Kemal'in çocukluk ve öğrenim hayatından hareketle onun kişilik özelliklerinin oluşumu hakkında çıkarımlar	1	0	1	0
Gençlik döneminde Mustafa Kemal'in fikir hayatını etkileyen önemli kişileri ve olayları kavrar.	1	0	1	0
Birinci Dünya Savaşı'nın sebeplerini ve savaşın başlamasına yol açan gelişmeleri kavrar.	1	1	0	100
Birinci Dünya Savaşı'nda Osmanlı Devleti'nin durumu hakkında çıkarımlarda bulunur.	2	2	0	100
Kuvâ-yı Milliye'nin oluşum sürecini ve sonrasında meydana gelen gelişmeleri kavrar.	2	2	0	100
Mondros Ateşkes Antlaşması'nın imzalanması ve uygulanması karşısında Osmanlı yönetiminin, Mustafa Kemal'in ve	1	1	0	100
Sözel (DİN)				
Din K.ve A.B.				
Kader ve kaza inancını ayet ve hadislerle açıklar.	3	2	1	67
İnsanın ilmi, iradesi, sorumluluğu ile kader arasında ilişki kurar.	2	2	0	100
Toplumda kader ve kaza ile ilgili yaygın olan yanlış anlayışları sorgular.	2	2	0	100
Kaza ve kader ile ilgili kavramları analiz eder.	1	1	0	100
Hız. Musa'nın (a.s.) hayatını ana hatlarıyla tanıtır.	1	1	0	100
Ayet el-Kürsî'yi okur, anlamını söyler.	1	1	0	100
Sözel (İNG)				
İngilizce				
KAZANIM BELİRTİLMEMİŞ	10	0	0	0
Sayısal (MAT)				
Matematik				
Tam kare pozitif tam sayılarla bu sayıların karekökleri arasındaki ilişkiyi belirler.	1	0	0	0
Tam kare olmayan kareköklü bir sayının hangi iki doğal sayı arasında olduğunu belirler.	2	0	0	0
Kareköklü bir ifadeyi a kök b şeklinde yazar ve a kök b şeklindeki ifadede katsayıyı kök içine alır.	1	0	0	0
Kareköklü bir ifade ile çarpıldığında, sonucu bir doğal sayı yapan çarpanlara örnek verir.	1	0	0	0
Kareköklü ifadelerde toplama ve çıkarma işlemlerini yapar.	1	0	0	0
Kareköklü ifadelerde çarpma ve bölme işlemlerini yapar.	1	0	0	0
Tam sayıların, tam sayı kuvvetlerini hesaplar.	3	0	0	0
Üstü ifadelerle ilgili temel kuralları anlar, birbirine denk ifadeler oluşturur.	1	0	0	0
Sayıların ondalık gösterimlerini 10'un tam sayı kuvvetlerini kullanarak çözümler.	1	0	0	0
Verilen bir sayıyı 10'un farklı tam sayı kuvvetlerini kullanarak ifade eder.	1	0	0	0
Çok büyük ve çok küçük sayıları bilimsel gösterimle ifade eder ve karşılaştırır.	1	0	0	0
Verilen pozitif tam sayıların pozitif tam sayı çarpanlarını bulur, pozitif tam sayıların pozitif tam sayı çarpanlarını üslü	1	0	0	0
Verilen iki doğal sayının aralarında asal olup olmadığını belirler.	1	0	0	0
İki doğal sayının en büyük ortak bölenini (EBOB) ve en küçük ortak katını (EKOK) hesaplar, ilgili problemleri çözer.	4	1	0	25
Sayısal (FEN)				
Fen				
İklim ve hava olayları arasındaki farkı açıklar.	2	0	0	0
DNA'nın kendini nasıl eşlediğini ifade eder.	1	0	0	0
Mevsimlerin oluşumuna yönelik tahminlerde bulunur.	5	1	0	20
Akraba evliliklerinin genetik sonuçlarını tartışır.	1	0	0	0
Tek karakter çaprazlamaları ile ilgili problemler çözerek sonuçları hakkında yorum yapar.	3	0	0	0
Nükleotid, gen, DNA ve kromozom kavramlarını açıklayarak bu kavramlar arasında ilişki kurar.	2	1	0	50
Canlıların yaşadıkları çevreye uyumlarını gözlem yaparak açıklar.	3	0	0	0
Örneklerden yola çıkarak modifikasyonu açıklar.	2	0	0	0
Kalıtım ile ilgili kavramları tanımlar.	1	0	0	0

SONUÇ BELGESİ	8. SINIF LGS 2.UYGULAMA
SAMSUN / ALAÇAM / KARAYOLLARI KOLİN FATİH ORTAOKULU	DERSLERE GÖRE ANALİZ

Öğrenci	Numara	Sınıf
SA KU	252	8B

Ders	Soru	Doğru	Yanlış	Net	Başarı %	Sınıf Ort.	Kurum Ort.	Genel Ort.
Türkçe	20	9	10	5,67	28	▼ 8,29	▼ 11,31	▼ 10,27
Tarih	10	3	5	1,33	13	▼ 4,43	▼ 4,54	▼ 3,97
Din K.ve A.B.	10	3	6	1,00	10	▼ 6,02	▼ 7,16	▼ 6,16
İngilizce	10	0	5	-1,67	-17	▼ 4,24	▼ 4,41	▼ 4,12
Matematik	20	5	15	0,00	0	▼ 4,90	▼ 7,48	▼ 6,08
Fen	20	3	7	0,67	3	▼ 6,17	▼ 9,45	▼ 8,59
Toplam:	90	23	48	7,00	8	▼ 34,05	▼ 44,33	▼ 39,19

Soru No	12345678901234567890
Sözel (TÜR)	BdCdDaABCdcab CdaADc
Cevap Anh.	A BBCCDCABCADCABCBDADD
Sözel (TAR)	Bcdc Dbc D
Cevap Anh.	A BDBABDAACD
Sözel (DİN)	aA dDdbccA
Cevap Anh.	A CACBDBCDDA
Sözel (İNG)	dbdbd
Cevap Anh.	A CDADCABDBB
Sayısal (MAT)	cbbabbDabCbcdecaDBBdd
Cevap Anh.	A BCDDACDBACAACDBDBBCC
Sayısal (FEN)	B cd c Ddab cD
Cevap Anh.	A DBABCABBBACADDCCBADD

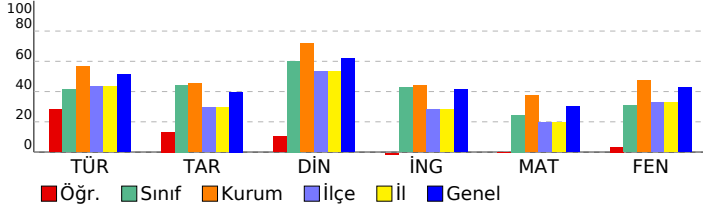

Sözel (TÜR)	S	D	Y	B%
Türkçe				
Bağlamdan yararlanarak bilmediği kelime ve kelime gruplarının anlamını tahmin eder.	2	1	1	50
Yazdıklarında yabancı dillerden alınmış, dilimize henüz yerleşmemiş kelimelerin Türkçelerini kullanır.	1	1	0	100
Okudukları ile ilgili çıkarımlarda bulunur.	2	1	1	50
Metnin içeriğini yorumlar.	1	1	0	100
Metninle ilgili soruları cevaplar.	3	1	2	33
Metnin ana fikrini/ana duygusunu belirler.	1	1	0	100
Yazılarında anlatım biçimlerini kullanır.	1	1	0	100
Okuduklarında kullanılan düşünceyi geliştirme yollarını belirler.	1	1	0	100
Metindeki yardımcı fikirleri belirler.	1	0	1	0
Metinler arasında karşılaştırma yapar.	2	0	2	0
Medya metinlerini analiz eder.	1	0	0	0
Filimsilerin cümledeki işlevlerini kavrar.	3	1	2	33
Yazdıklarını düzenler.	2	1	1	50
Sözel (TAR)				
Tarih				
Mustafa Kemal'in askerlik hayatı ile ilgili olayları ve olguları onun kişilik özellikleri ile ilişkilendirir.	1	1	0	100
Avrupa'daki gelişmelerin yansımaları bağlamında Osmanlı Devleti'nin yirminci yüzyılın başlarındaki siyasi ve sosyal	1	0	1	0
Mustafa Kemal'in çocukluk ve öğrenim hayatından hareketle onun kişilik özelliklerinin oluşumu hakkında çıkarımlar	1	0	1	0
Gençlik döneminde Mustafa Kemal'in fikir hayatını etkileyen önemli kişileri ve olayları kavrar.	1	0	1	0
Birinci Dünya Savaşı'nın sebeplerini ve savaşın başlamasına yol açan gelişmeleri kavrar.	1	0	0	0
Birinci Dünya Savaşı'nda Osmanlı Devleti'nin durumu hakkında çıkarımlarda bulunur.	2	1	1	50
Kuvâ-yı Milliye'nin oluşum sürecini ve sonrasında meydana gelen gelişmeleri kavrar.	2	0	1	0
Mondros Ateşkes Antlaşması'nın imzalanması ve uygulanması karşısında Osmanlı yönetiminin, Mustafa Kemal'in ve	1	1	0	100
Sözel (DİN)				
Din K.ve A.B.				
Kader ve kaza inancını ayet ve hadislerle açıklar.	3	1	1	33
İnsanın ilmi, iradesi, sorumluluğu ile kader arasında ilişki kurar.	2	1	1	50
Toplumda kader ve kaza ile ilgili yaygın olan yanlış anlayışları sorgular.	2	0	2	0
Kaza ve kader ile ilgili kavramları analiz eder.	1	0	1	0
Hz. Musa'nın (a.s.) hayatını ana hatlarıyla tanıtır.	1	0	1	0
Ayet el-Kürsî'yi okur, anlamını söyler.	1	1	0	100
Sözel (İNG)				
İngilizce				
KAZANIM BELİRTİLMEMİŞ	10	0	5	0
Sayısal (MAT)				
Matematik				
Tam kare pozitif tam sayılarla bu sayıların karekökleri arasındaki ilişkiyi belirler.	1	0	1	0
Tam kare olmayan kareköklü bir sayının hangi iki doğal sayı arasında olduğunu belirler.	2	1	1	50
Kareköklü bir ifadeyi a kök b şeklinde yazar ve a kök b şeklindeki ifadede katsayıyı kök içine alır.	1	0	1	0
Kareköklü bir ifade ile çarpıldığında, sonucu bir doğal sayı yapan çarpanlara örnek verir.	1	0	1	0
Kareköklü ifadelerde toplama ve çıkarma işlemlerini yapar.	1	0	1	0
Kareköklü ifadelerde çarpma ve bölme işlemlerini yapar.	1	0	1	0
Tam sayıların, tam sayı kuvvetlerini hesaplar.	3	1	2	33
Üstü ifadelerle ilgili temel kuralları anlar, birbirine denk ifadeler oluşturur.	1	0	1	0
Sayıların ondalık gösterimlerini 10'un tam sayı kuvvetlerini kullanarak çözümler.	1	0	1	0
Verilen bir sayıyı 10'un farklı tam sayı kuvvetlerini kullanarak ifade eder.	1	0	1	0
Çok büyük ve çok küçük sayıları bilimsel gösterimle ifade eder ve karşılaştırır.	1	0	1	0
Verilen pozitif tam sayıların pozitif tam sayı çarpanlarını bulur, pozitif tam sayıların pozitif tam sayı çarpanlarını üslü	1	0	1	0
Verilen iki doğal sayının aralarında asal olup olmadığını belirler.	1	1	0	100
İki doğal sayının en büyük ortak bölenini (EBOB) ve en küçük ortak katını (EKOK) hesaplar, ilgili problemleri çözer.	4	2	2	50
Sayısal (FEN)				
Fen				
İklim ve hava olayları arasındaki farkı açıklar.	2	0	0	0
DNA'nın kendini nasıl eşlediğini ifade eder.	1	0	0	0
Mevsimlerin oluşumuna yönelik tahminlerde bulunur.	5	0	1	0
Akraba evliliklerinin genetik sonuçlarını tartışır.	1	0	0	0
Tek karakter çaprazlamaları ile ilgili problemler çözerek sonuçları hakkında yorum yapar.	3	1	2	33
Nükleotid, gen, DNA ve kromozom kavramlarını açıklayarak bu kavramlar arasında ilişki kurar.	2	0	1	0
Canlıların yaşadıkları çevreye uyumlarını gözlem yaparak açıklar.	3	0	2	0
Örneklerden yola çıkarak modifikasyonu açıklar.	2	1	1	50
Kalıtım ile ilgili kavramları tanımlar.	1	1	0	100

SONUÇ BELGESİ

SAMSUN / ALAÇAM / KARAYOLLARI KOLİN FATİH ORTAOKULU

Öğrenci	Numara	Sınıf
ZE SÖ	215	8B

Ders	Soru	Doğru	Yanlış	Net	Başarı %	Sınıf Ort.	Kurum Ort.	Genel Ort.
Türkçe	20	17	3	16,00	80	▲ 8,29	▲ 11,31	▲ 10,27
Tarih	10	8	2	7,33	73	▲ 4,43	▲ 4,54	▲ 3,97
Din K.ve A.B.	10	10	0	10,00	100	▲ 6,02	▲ 7,16	▲ 6,16
İngilizce	10	10	0	10,00	100	▲ 4,24	▲ 4,41	▲ 4,12
Matematik	20	18	2	17,33	87	▲ 4,90	▲ 7,48	▲ 6,08
Fen	20	20	0	20,00	100	▲ 6,17	▲ 9,45	▲ 8,59
Toplam:	90	83	7	80,67	90	▲ 34,05	▲ 44,33	▲ 39,19

Soru No	12345678901234567890
Sözel (TÜR)	DbADBCBACDaAaBACDCbBB
Cevap Anh.	B DDADBCBACDACBACDCCBB
Sözel (TAR)	DCAdDBbBDB
Cevap Anh.	B DCAADBABDB
Sözel (DİN)	ADDCBDBCAC
Cevap Anh.	B ADDCBDBCAC
Sözel (İNG)	BBDBACDADC
Cevap Anh.	B BBDBACDADC
Sayısal (MAT)	CCBBdDCAACABDCAbDcB
Cevap Anh.	B CCBBBDCAACABDCADDcB
Sayısal (FEN)	DDACBCDDACABBBACBABB
Cevap Anh.	B DDACBCDDACABBBACBABB

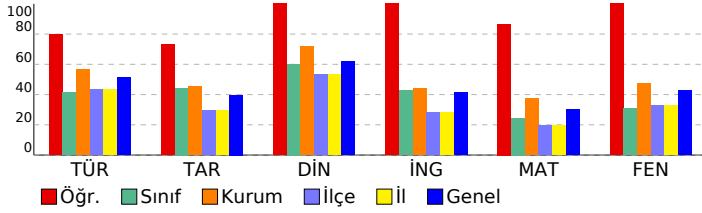

8. SINIF LGS 2.UYGULAMA

DERSLERE GÖRE ANALİZ

Sözel (TÜR)		S	D	Y	B%
Türkçe					
Bağlamdan yararlanarak bilmediği kelime ve kelime gruplarının anlamını tahmin eder.		2	2	0	100
Yazdıklarında yabancı dillerden alınmış, dilimize henüz yerleşmemiş kelimelerin Türkçelerini kullanır.		1	0	1	0
Okudukları ile ilgili çıkarımlarda bulunur.		2	2	0	100
Metnin içeriğini yorumlar.		1	1	0	100
Metninle ilgili soruları cevaplar.		3	3	0	100
Metnin ana fikrini/ana duygusunu belirler.		1	1	0	100
Yazılarında anlatım biçimlerini kullanır.		1	0	1	0
Okuduklarında kullanılan düşünceyi geliştirme yollarını belirler.		1	0	1	0
Metindeki yardımcı fikirleri belirler.		1	1	0	100
Metinler arasında karşılaştırma yapar.		2	2	0	100
Medya metinlerini analiz eder.		1	1	0	100
Filiillerin cümledeki işlevlerini kavrar.		3	3	0	100
Yazdıklarını düzenler.		2	1	1	50
Sözel (TAR)		S	D	Y	B%
Tarih					
Mustafa Kemal'in askerlik hayatı ile ilgili olayları ve olguları onun kişilik özellikleri ile ilişkilendirir.		1	1	0	100
Avrupa'daki gelişmelerin yansımaları bağlamında Osmanlı Devleti'nin yirminci yüzyılın başlarındaki siyasi ve sosyal		1	1	0	100
Mustafa Kemal'in çocukluk ve öğrenim hayatından hareketle onun kişilik özelliklerinin oluşumu hakkında çıkarımlar		1	1	0	100
Gençlik döneminde Mustafa Kemal'in fikir hayatını etkileyen önemli kişileri ve olayları kavrar.		1	0	1	0
Birinci Dünya Savaşı'nın sebeplerini ve savaşın başlamasına yol açan gelişmeleri kavrar.		1	1	0	100
Birinci Dünya Savaşı'nda Osmanlı Devleti'nin durumu hakkında çıkarımlarda bulunur.		2	1	1	50
Kuvâ-yı Milliye'nin oluşum sürecini ve sonrasında meydana gelen gelişmeleri kavrar.		2	2	0	100
Mondros Ateşkes Antlaşması'nın imzalanması ve uygulanması karşısında Osmanlı yönetiminin, Mustafa Kemal'in ve		1	1	0	100
Sözel (DİN)		S	D	Y	B%
Din K.ve A.B.					
Kader ve kaza inancını ayet ve hadislerle açıklar.		3	3	0	100
İnsanın ilmi, iradesi, sorumluluğu ile kader arasında ilişki kurar.		2	2	0	100
Toplumda kader ve kaza ile ilgili yaygın olan yanlış anlayışları sorgular.		2	2	0	100
Kaza ve kader ile ilgili kavramları analiz eder.		1	1	0	100
Hz. Musa'nın (a.s.) hayatını ana hatlarıyla tanıtır.		1	1	0	100
Ayet el-Kürsî'yi okur, anlamını söyler.		1	1	0	100
Sözel (İNG)		S	D	Y	B%
İngilizce					
KAZANIM BELİRTİLMEMİŞ		10	10	0	100
Sayısal (MAT)		S	D	Y	B%
Matematik					
Tam kare pozitif tam sayılarla bu sayıların karekökleri arasındaki ilişkiyi belirler.		1	1	0	100
Tam kare olmayan kareköklü bir sayının hangi iki doğal sayı arasında olduğunu belirler.		2	2	0	100
Kareköklü bir ifadeyi a kök b şeklinde yazar ve a kök b şeklindeki ifadede katsayıyı kök içine alır.		1	1	0	100
Kareköklü bir ifade ile çarpıldığında, sonucu bir doğal sayı yapan çarpanlara örnek verir.		1	0	1	0
Kareköklü ifadelerde toplama ve çıkarma işlemlerini yapar.		1	1	0	100
Kareköklü ifadelerde çarpma ve bölme işlemlerini yapar.		1	1	0	100
Tam sayıların, tam sayı kuvvetlerini hesaplar.		3	3	0	100
Üstü ifadelerle ilgili temel kuralları anlar, birbirine denk ifadeler oluşturur.		1	1	0	100
Sayıların ondalık gösterimlerini 10'un tam sayı kuvvetlerini kullanarak çözümler.		1	1	0	100
Verilen bir sayıyı 10'un farklı tam sayı kuvvetlerini kullanarak ifade eder.		1	1	0	100
Çok büyük ve çok küçük sayıları bilimsel gösterimle ifade eder ve karşılaştırır.		1	1	0	100
Verilen pozitif tam sayıların pozitif tam sayı çarpanlarını bulur, pozitif tam sayıların pozitif tam sayı çarpanlarını üslü		1	0	1	0
Verilen iki doğal sayının aralarında asal olup olmadığını belirler.		1	1	0	100
İki doğal sayının en büyük ortak bölenini (EBOB) ve en küçük ortak katını (EKOK) hesaplar, ilgili problemleri çözer.		4	4	0	100
Sayısal (FEN)		S	D	Y	B%
Fen					
İklim ve hava olayları arasındaki farkı açıklar.		2	2	0	100
DNA'nın kendini nasıl eşlediğini ifade eder.		1	1	0	100
Mevsimlerin oluşumuna yönelik tahminlerde bulunur.		5	5	0	100
Akraha evliliklerinin genetik sonuçlarını tartışır.		1	1	0	100
Tek karakter çaprazlamaları ile ilgili problemler çözerek sonuçları hakkında yorum yapar.		3	3	0	100
Nükleotid, gen, DNA ve kromozom kavramlarını açıklayarak bu kavramlar arasında ilişki kurar.		2	2	0	100
Canlıların yaşadıkları çevreye uyumlarını gözlem yaparak açıklar.		3	3	0	100
Örneklerden yola çıkarak modifikasyonu açıklar.		2	2	0	100
Kalıtım ile ilgili kavramları tanımlar.		1	1	0	100

SONUÇ BELGESİ

SAMSUN / ALAÇAM / KARAYOLLARI KOLİN FATİH ORTAOKULU

Öğrenci	Numara	Sınıf
* KÜ	233	8C

Ders	Soru	Doğru	Yanlış	Net	Başarı %	Sınıf Ort.	Kurum Ort.	Genel Ort.
Türkçe	20	15	5	13,33	67	▲12,00	▲11,31	▲10,27
Tarih	10	4	6	2,00	20	▼4,39	▼4,54	▼3,97
Din K.ve A.B.	10	10	0	10,00	100	▲7,32	▲7,16	▲6,16
İngilizce	10	6	1	5,67	57	▲3,98	▲4,41	▲4,12
Matematik	20	6	7	3,67	18	▼8,58	▼7,48	▼6,08
Fen	20	17	1	16,67	83	▲11,19	▲9,45	▲8,59
Toplam:	90	58	20	51,33	57	▲47,46	▲44,33	▲39,19

Soru No	12345678901234567890
Sözel (TÜR)	dBCCbCABCADcABCbCAbb
Cevap Anh.	A BBCCDCABCADcABCbDADD
Sözel (TAR)	cDaAdDbcCa
Cevap Anh.	A BDBABDAACD
Sözel (DİN)	CACBDBCDDA
Cevap Anh.	A CACBDBCDDA
Sözel (İNG)	C A aABDB
Cevap Anh.	A CDADCABDBB
Sayısal (MAT)	Dac bdAbCDdDBc
Cevap Anh.	A BCDDACDBACAACDBDBBCC
Sayısal (FEN)	D ABCABBaACADD BCADD
Cevap Anh.	A DBABCABBBACADDcBCADD

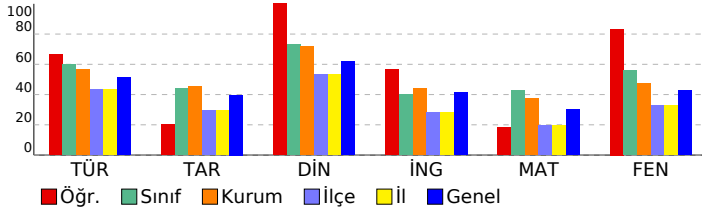

8. SINIF LGS 2.UYGULAMA

DERSLERE GÖRE ANALİZ

Sözel (TÜR)	S	D	Y	B%
Türkçe				
Bağlamdan yararlanarak bilmediği kelime ve kelime gruplarının anlamını tahmin eder.	2	1	1	50
Yazdıklarında yabancı dillerden alınmış, dilimize henüz yerleşmemiş kelimelerin Türkçelerini kullanır.	1	1	0	100
Okudukları ile ilgili çıkarımlarda bulunur.	2	2	0	100
Metnin içeriğini yorumlar.	1	0	1	0
Metninle ilgili soruları cevaplar.	3	3	0	100
Metnin ana fikrini/ana duygusunu belirler.	1	1	0	100
Yazılarında anlatım biçimlerini kullanır.	1	1	0	100
Okuduklarında kullanılan düşünceyi geliştirme yollarını belirler.	1	1	0	100
Metindeki yardımcı fikirleri belirler.	1	1	0	100
Metinler arasında karşılaştırma yapar.	2	2	0	100
Medya metinlerini analiz eder.	1	1	0	100
Filimsilerin cümledeki işlevlerini kavrar.	3	2	1	67
Yazdıklarını düzenler.	2	0	2	0
Sözel (TAR)				
Tarih				
Mustafa Kemal'in askerlik hayatı ile ilgili olayları ve olguları onun kişilik özellikleri ile ilişkilendirir.	1	0	1	0
Avrupa'daki gelişmelerin yansımaları bağlamında Osmanlı Devleti'nin yirminci yüzyılın başlarındaki siyasi ve sosyal	1	1	0	100
Mustafa Kemal'in çocukluk ve öğrenim hayatından hareketle onun kişilik özelliklerinin oluşumu hakkında çıkarımlar	1	0	1	0
Gençlik döneminde Mustafa Kemal'in fikir hayatını etkileyen önemli kişileri ve olayları kavrar.	1	1	0	100
Birinci Dünya Savaşı'nın sebeplerini ve savaşın başlamasına yol açan gelişmeleri kavrar.	1	0	1	0
Birinci Dünya Savaşı'nda Osmanlı Devleti'nin durumu hakkında çıkarımlarda bulunur.	2	1	1	50
Kuvâ-yı Milliye'nin oluşum sürecini ve sonrasında meydana gelen gelişmeleri kavrar.	2	1	1	50
Mondros Ateşkes Antlaşması'nın imzalanması ve uygulanması karşısında Osmanlı yönetiminin, Mustafa Kemal'in ve	1	0	1	0
Sözel (DİN)				
Din K.ve A.B.				
Kader ve kaza inancını ayet ve hadislerle açıklar.	3	3	0	100
İnsanın ilmi, iradesi, sorumluluğu ile kader arasında ilişki kurar.	2	2	0	100
Toplumda kader ve kaza ile ilgili yaygın olan yanlış anlayışları sorgular.	2	2	0	100
Kaza ve kader ile ilgili kavramları analiz eder.	1	1	0	100
Hz. Musa'nın (a.s.) hayatını ana hatlarıyla tanıtır.	1	1	0	100
Ayet el-Kürsî'yi okur, anlamını söyler.	1	1	0	100
Sözel (İNG)				
İngilizce				
KAZANIM BELİRTİLMEMİŞ	10	6	1	60
Sayısal (MAT)				
Matematik				
Tam kare pozitif tam sayılarla bu sayıların karekökleri arasındaki ilişkiyi belirler.	1	0	0	0
Tam kare olmayan kareköklü bir sayının hangi iki doğal sayı arasında olduğunu belirler.	2	0	0	0
Kareköklü bir ifadenin a kök b şeklinde yazılır ve a kök b şeklindeki ifadede katsayıyı kök içine alır.	1	1	0	100
Kareköklü bir ifade ile çarpıldığında, sonucu bir doğal sayı yapan çarpanlara örnek verir.	1	0	1	0
Kareköklü ifadelerde toplama ve çıkarma işlemlerini yapar.	1	0	1	0
Kareköklü ifadelerde çarpma ve bölme işlemlerini yapar.	1	0	0	0
Tam sayıların, tam sayı kuvvetlerini hesaplar.	3	1	1	33
Üstü ifadelerle ilgili temel kuralları anlar, birbirine denk ifadeler oluşturur.	1	0	1	0
Sayıların ondalık gösterimlerini 10'un tam sayı kuvvetlerini kullanarak çözümler.	1	1	0	100
Verilen bir sayıyı 10'un farklı tam sayı kuvvetlerini kullanarak ifade eder.	1	0	1	0
Çok büyük ve çok küçük sayıları bilimsel gösterimle ifade eder ve karşılaştırır.	1	1	0	100
Verilen pozitif tam sayıların pozitif tam sayı çarpanlarını bulur, pozitif tam sayıların pozitif tam sayı çarpanlarını üslü	1	0	1	0
Verilen iki doğal sayının aralarında asal olup olmadığını belirler.	1	1	0	100
İki doğal sayının en büyük ortak bölenini (EBOB) ve en küçük ortak katını (EKOK) hesaplar, ilgili problemleri çözer.	4	1	1	25
Sayısal (FEN)				
Fen				
İklim ve hava olayları arasındaki farkı açıklar.	2	1	0	50
DNA'nın kendini nasıl eşlediğini ifade eder.	1	1	0	100
Mevsimlerin oluşumuna yönelik tahminlerde bulunur.	5	5	0	100
Akraba evliliklerinin genetik sonuçlarını tartışır.	1	1	0	100
Tek karakter çaprazlamaları ile ilgili problemler çözerek sonuçları hakkında yorum yapar.	3	2	0	67
Nükleotid, gen, DNA ve kromozom kavramlarını açıklayarak bu kavramlar arasında ilişki kurar.	2	2	0	100
Canlıların yaşadıkları çevreye uyumlarını gözlem yaparak açıklar.	3	2	1	67
Örneklere yol açarak modifikasyonu açıklar.	2	2	0	100
Kalıtım ile ilgili kavramları tanımlar.	1	1	0	100

SONUÇ BELGESİ	8. SINIF LGS 2.UYGULAMA
SAMSUN / ALAÇAM / KARAYOLLARI KOLİN FATİH ORTAOKULU	DERSLERE GÖRE ANALİZ

Öğrenci	Numara	Sınıf
AR KA	211	8C

Ders	Soru	Doğru	Yanlış	Net	Başarı %	Sınıf Ort.	Kurum Ort.	Genel Ort.
Türkçe	20	15	3	14,00	70	▲12,00	▲11,31	▲10,27
Tarih	10	4	5	2,33	23	▼4,39	▼4,54	▼3,97
Din K.ve A.B.	10	8	1	7,67	77	▲7,32	▲7,16	▲6,16
İngilizce	10	8	1	7,67	77	▲3,98	▲4,41	▲4,12
Matematik	20	15	4	13,67	68	▲8,58	▲7,48	▲6,08
Fen	20	18	1	17,67	88	▲11,19	▲9,45	▲8,59
Toplam:	90	68	15	63,00	70	▲47,46	▲44,33	▲39,19

Soru No	12345678901234567890
Sözel (TÜR)	DD DBCBACDcCbDc CbBB
Cevap Anh.	B DDADBCBACDcCbDcCBB
Sözel (TAR)	bCAqDBb ca
Cevap Anh.	B DCAADBABDB
Sözel (DİN)	dDDCB D CAC
Cevap Anh.	B ADDCBBCAC
Sözel (İNG)	BBdDACD DC
Cevap Anh.	B BBDBACDADC
Sayısal (MAT)	CCcBdDCAaAaBD cDDCB
Cevap Anh.	B CCBBDBDCAACABDCADDDB
Sayısal (FEN)	DaACBCDDACA BBACBABB
Cevap Anh.	B DDACBCDDACABBBACBABB

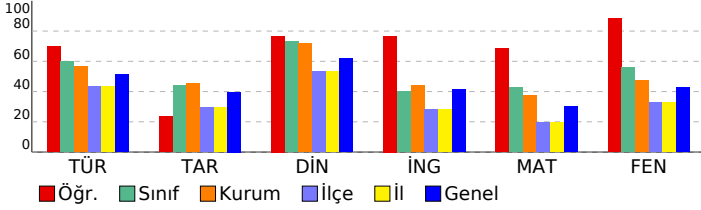

Sözel (TÜR)	S	D	Y	B%
Türkçe				
Bağlamdan yararlanarak bilmediği kelime ve kelime gruplarının anlamını tahmin eder.	2	2	0	100
Yazdıklarında yabancı dillerden alınmış, dilimize henüz yerleşmemiş kelimelerin Türkçelerini kullanır.	1	0	1	0
Okudukları ile ilgili çıkarımlarda bulunur.	2	2	0	100
Metnin içeriğini yorumlar.	1	0	0	0
Metninle ilgili soruları cevaplar.	3	3	0	100
Metnin ana fikrini/ana duygusunu belirler.	1	0	1	0
Yazılarında anlatım biçimlerini kullanır.	1	1	0	100
Okuduklarında kullanılan düşünceyi geliştirme yollarını belirler.	1	1	0	100
Metindeki yardımcı fikirleri belirler.	1	0	1	0
Metinler arasında karşılaştırma yapar.	2	2	0	100
Medya metinlerini analiz eder.	1	1	0	100
Filimsilerin cümledeki işlevlerini kavrar.	3	2	0	67
Yazdıklarını düzenler.	2	2	0	100
Sözel (TAR)				
Tarih				
Mustafa Kemal'in askerlik hayatı ile ilgili olayları ve olguları onun kişilik özellikleri ile ilişkilendirir.	1	0	1	0
Avrupa'daki gelişmelerin yansımaları bağlamında Osmanlı Devleti'nin yirminci yüzyılın başlarındaki siyasi ve sosyal	1	0	1	0
Mustafa Kemal'in çocukluk ve öğrenim hayatından hareketle onun kişilik özelliklerinin oluşumu hakkında çıkarımlar	1	0	0	0
Gençlik döneminde Mustafa Kemal'in fikir hayatını etkileyen önemli kişileri ve olayları kavrar.	1	0	1	0
Birinci Dünya Savaşı'nın sebeplerini ve savaşın başlamasına yol açan gelişmeleri kavrar.	1	1	0	100
Birinci Dünya Savaşı'nda Osmanlı Devleti'nin durumu hakkında çıkarımlarda bulunur.	2	1	1	50
Kuvâ-yı Milliye'nin oluşum sürecini ve sonrasında meydana gelen gelişmeleri kavrar.	2	2	0	100
Mondros Ateşkes Antlaşması'nın imzalanması ve uygulanması karşısında Osmanlı yönetiminin, Mustafa Kemal'in ve	1	0	1	0
Sözel (DİN)				
Din K.ve A.B.				
Kader ve kaza inancını ayet ve hadislerle açıklar.	3	3	0	100
İnsanın ilmi, iradesi, sorumluluğu ile kader arasında ilişki kurar.	2	1	0	50
Toplumda kader ve kaza ile ilgili yaygın olan yanlış anlayışları sorgular.	2	2	0	100
Kaza ve kader ile ilgili kavramları analiz eder.	1	1	0	100
Hz. Musa'nın (a.s.) hayatını ana hatlarıyla tanıtır.	1	1	0	100
Ayet el-Kürsî'yi okur, anlamını söyler.	1	0	1	0
Sözel (İNG)				
İngilizce				
KAZANIM BELİRTİLMEMİŞ	10	8	1	80
Sayısal (MAT)				
Matematik				
Tam kare pozitif tam sayılarla bu sayıların karekökleri arasındaki ilişkiyi belirler.	1	1	0	100
Tam kare olmayan kareköklü bir sayının hangi iki doğal sayı arasında olduğunu belirler.	2	2	0	100
Kareköklü bir ifadeyi a kök b şeklinde yazar ve a kök b şeklindeki ifadede katsayıyı kök içine alır.	1	1	0	100
Kareköklü bir ifade ile çarpıldığında, sonucu bir doğal sayı yapan çarpanlara örnek verir.	1	1	0	100
Kareköklü ifadelerde toplama ve çıkarma işlemlerini yapar.	1	0	1	0
Kareköklü ifadelerde çarpma ve bölme işlemlerini yapar.	1	0	0	0
Tam sayıların, tam sayı kuvvetlerini hesaplar.	3	2	1	67
Üstü ifadelerle ilgili temel kuralları anlar, birbirine denk ifadeler oluşturur.	1	1	0	100
Sayıların ondalık gösterimlerini 10'un tam sayı kuvvetlerini kullanarak çözümler.	1	1	0	100
Verilen bir sayıyı 10'un farklı tam sayı kuvvetlerini kullanarak ifade eder.	1	1	0	100
Çok büyük ve çok küçük sayıları bilimsel gösterimle ifade eder ve karşılaştırır.	1	1	0	100
Verilen pozitif tam sayıların pozitif tam sayı çarpanlarını bulur, pozitif tam sayıların pozitif tam sayı çarpanlarını üslü	1	0	1	0
Verilen iki doğal sayının aralarında asal olup olmadığını belirler.	1	1	0	100
İki doğal sayının en büyük ortak bölenini (EBOB) ve en küçük ortak katını (EKOK) hesaplar, ilgili problemleri çözer.	4	3	1	75
Sayısal (FEN)				
Fen				
İklim ve hava olayları arasındaki farkı açıklar.	2	2	0	100
DNA'nın kendini nasıl eşlediğini ifade eder.	1	1	0	100
Mevsimlerin oluşumuna yönelik tahminlerde bulunur.	5	5	0	100
Akraba evliliklerinin genetik sonuçlarını tartışır.	1	1	0	100
Tek karakter çaprazlamaları ile ilgili problemler çözerek sonuçları hakkında yorum yapar.	3	3	0	100
Nükleotid, gen, DNA ve kromozom kavramlarını açıklayarak bu kavramlar arasında ilişki kurar.	2	1	1	50
Canlıların yaşadıkları çevreye uyumlarını gözlem yaparak açıklar.	3	2	0	67
Örneklere yola çıkarak modifikasyonu açıklar.	2	2	0	100
Kalıtım ile ilgili kavramları tanımlar.	1	1	0	100

SONUÇ BELGESİ

SAMSUN / ALAÇAM / KARAYOLLARI KOLİN FATİH ORTAOKULU

Öğrenci	Numara	Sınıf
AY BO	224	8C

Ders	Soru	Doğru	Yanlış	Net	Başarı %	Sınıf Ort.	Kurum Ort.	Genel Ort.
Türkçe	20	3	17	-2,67	-13	▼12,00	▼11,31	▼10,27
Tarih	10	4	6	2,00	20	▼4,39	▼4,54	▼3,97
Din K.ve A.B.	10	2	8	-0,67	-7	▼7,32	▼7,16	▼6,16
İngilizce	10	5	5	3,33	33	▼3,98	▼4,41	▼4,12
Matematik	20	8	12	4,00	20	▼8,58	▼7,48	▼6,08
Fen	20	10	10	6,67	33	▼11,19	▼9,45	▼8,59
Toplam:	90	32	58	12,67	14	▼47,46	▼44,33	▼39,19

Soru No	12345678901234567890
Sözel (TÜR)	acbacbcAbcbbBcbcbaaB
Cevap Anh.	B DDADBCBACDACBACDCCBB
Sözel (TAR)	bCbcDBbdBB
Cevap Anh.	B DCAADBABDB
Sözel (DİN)	bccCaacabC
Cevap Anh.	B ADDCBBCAC
Sözel (İNG)	BcccACbAdB
Cevap Anh.	B BBDBACDADC
Sayısal (MAT)	CCcBDdcacAaccaCccDcc
Cevap Anh.	B CCBBDBDCAACABDCADDCCB
Sayısal (FEN)	DcAaCcbDACcBbcACcbea
Cevap Anh.	B DDACBCDDACABBBACBABB

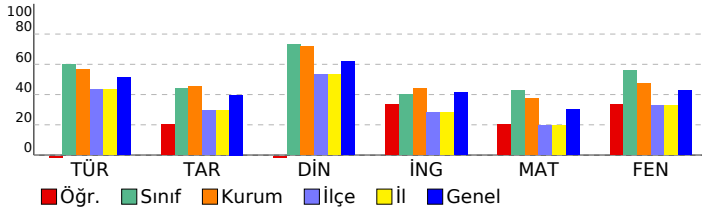

8. SINIF LGS 2.UYGULAMA

DERSLERE GÖRE ANALİZ

Sözel (TÜR)	S	D	Y	B%
Türkçe				
Bağlamdan yararlanarak bilmediği kelime ve kelime gruplarının anlamını tahmin eder.	2	1	1	50
Yazdıklarında yabancı dillerden alınmış, dilimize henüz yerleşmemiş kelimelerin Türkçelerini kullanır.	1	0	1	0
Okudukları ile ilgili çıkarımlarda bulunur.	2	0	2	0
Metnin içeriğini yorumlar.	1	0	1	0
Metninle ilgili soruları cevaplar.	3	1	2	33
Metnin ana fikrini/ana duygusunu belirler.	1	0	1	0
Yazılarında anlatım biçimlerini kullanır.	1	0	1	0
Okuduklarında kullanılan düşünceyi geliştirme yollarını belirler.	1	0	1	0
Metindeki yardımcı fikirleri belirler.	1	0	1	0
Metinler arasında karşılaştırma yapar.	2	1	1	50
Medya metinlerini analiz eder.	1	0	1	0
Filimsilerin cümledeki işlevlerini kavrar.	3	0	3	0
Yazdıklarını düzenler.	2	0	2	0
Sözel (TAR)				
Tarih				
Mustafa Kemal'in askerlik hayatı ile ilgili olayları ve olguları onun kişilik özellikleri ile ilişkilendirir.	1	1	0	100
Avrupa'daki gelişmelerin yansımaları bağlamında Osmanlı Devleti'nin yirminci yüzyılın başlarındaki siyasi ve sosyal	1	0	1	0
Mustafa Kemal'in çocukluk ve öğrenim hayatından hareketle onun kişilik özelliklerinin oluşumu hakkında çıkarımlar	1	0	1	0
Gençlik döneminde Mustafa Kemal'in fikir hayatını etkileyen önemli kişileri ve olayları kavrar.	1	0	1	0
Birinci Dünya Savaşı'nın sebeplerini ve savaşın başlamasına yol açan gelişmeleri kavrar.	1	1	0	100
Birinci Dünya Savaşı'nda Osmanlı Devleti'nin durumu hakkında çıkarımlarda bulunur.	2	1	1	50
Kuvâ-yı Milliye'nin oluşum sürecini ve sonrasında meydana gelen gelişmeleri kavrar.	2	1	1	50
Mondros Ateşkes Antlaşması'nın imzalanması ve uygulanması karşısında Osmanlı yönetiminin, Mustafa Kemal'in ve	1	0	1	0
Sözel (DİN)				
Din K.ve A.B.				
Kader ve kaza inancını ayet ve hadislerle açıklar.	3	1	2	33
İnsanın ilmi, iradesi, sorumluluğu ile kader arasında ilişki kurar.	2	0	2	0
Toplumda kader ve kaza ile ilgili yaygın olan yanlış anlayışları sorgular.	2	0	2	0
Kaza ve kader ile ilgili kavramları analiz eder.	1	1	0	100
Hz. Musa'nın (a.s.) hayatını ana hatlarıyla tanıtır.	1	1	0	100
Ayet el-Kürsî'yi okur, anlamını söyler.	1	0	1	0
Sözel (İNG)				
İngilizce				
KAZANIM BELİRTİLMEMİŞ	10	5	5	50
Sayısal (MAT)				
Matematik				
Tam kare pozitif tam sayılarla bu sayıların karekökleri arasındaki ilişkiyi belirler.	1	0	1	0
Tam kare olmayan kareköklü bir sayının hangi iki doğal sayı arasında olduğunu belirler.	2	1	1	50
Kareköklü bir ifadenin a kök b şeklinde yazılır ve a kök b şeklindeki ifadede katsayıyı kök içine alır.	1	1	0	100
Kareköklü bir ifade ile çarpıldığında, sonucu bir doğal sayı yapan çarpanlara örnek verir.	1	0	1	0
Kareköklü ifadelerde toplama ve çıkarma işlemlerini yapar.	1	0	1	0
Kareköklü ifadelerde çarpma ve bölme işlemlerini yapar.	1	1	0	100
Tam sayıların, tam sayı kuvvetlerini hesaplar.	3	0	3	0
Üstü ifadelerle ilgili temel kuralları anlar, birbirine denk ifadeler oluşturur.	1	0	1	0
Sayıların ondalık gösterimlerini 10'un tam sayı kuvvetlerini kullanarak çözümler.	1	1	0	100
Verilen bir sayıyı 10'un farklı tam sayı kuvvetlerini kullanarak ifade eder.	1	0	1	0
Çok büyük ve çok küçük sayıları bilimsel gösterimle ifade eder ve karşılaştırır.	1	0	1	0
Verilen pozitif tam sayıların pozitif tam sayı çarpanlarını bulur, pozitif tam sayıların pozitif tam sayı çarpanlarını üslü	1	0	1	0
Verilen iki doğal sayının aralarında asal olup olmadığını belirler.	1	1	0	100
İki doğal sayının en büyük ortak bölenini (EBOB) ve en küçük ortak katını (EKOK) hesaplar, ilgili problemleri çözer.	4	3	1	75
Sayısal (FEN)				
Fen				
İklim ve hava olayları arasındaki farkı açıklar.	2	0	2	0
DNA'nın kendini nasıl eşlediğini ifade eder.	1	0	1	0
Mevsimlerin oluşumuna yönelik tahminlerde bulunur.	5	4	1	80
Akraba evliliklerinin genetik sonuçlarını tartışır.	1	1	0	100
Tek karakter çaprazlamaları ile ilgili problemler çözerek sonuçları hakkında yorum yapar.	3	1	2	33
Nükleotid, gen, DNA ve kromozom kavramlarını açıklayarak bu kavramlar arasında ilişki kurar.	2	1	1	50
Canlıların yaşadıkları çevreye uyumlarını gözlem yaparak açıklar.	3	2	1	67
Örneklerden yola çıkarak modifikasyonu açıklar.	2	0	2	0
Kalıtım ile ilgili kavramları tanımlar.	1	1	0	100

SONUÇ BELGESİ

SAMSUN / ALAÇAM / KARAYOLLARI KOLİN FATİH ORTAOKULU

Öğrenci	Numara	Sınıf
AZ AL	225	8C

Ders	Soru	Doğru	Yanlış	Net	Başarı %	Sınıf Ort.	Kurum Ort.	Genel Ort.
Türkçe	20	12	8	9,33	47	▼12,00	▼11,31	▼10,27
Tarih	10	3	7	0,67	7	▼4,39	▼4,54	▼3,97
Din K.ve A.B.	10	6	4	4,67	47	▼7,32	▼7,16	▼6,16
İngilizce	10	4	6	2,00	20	▼3,98	▼4,41	▼4,12
Matematik	20	3	7	0,67	3	▼8,58	▼7,48	▼6,08
Fen	20	10	10	6,67	33	▼11,19	▼9,45	▼8,59
Toplam:	90	38	42	24,00	27	▼47,46	▼44,33	▼39,19

Soru No	12345678901234567890
Sözel (TÜR)	DccaBCBACDcCBBcCcCbcb
Cevap Anh.	B DDADBCBACDACCBCB
Sözel (TAR)	aCaAdDbdbd
Cevap Anh.	B DCAADBABDB
Sözel (DİN)	ADDCCDddAb
Cevap Anh.	B ADDCBBCAC
Sözel (İNG)	BcbacCbDc
Cevap Anh.	B BDBACDADC
Sayısal (MAT)	Ca c b dd D bc C
Cevap Anh.	B CCBDBDCAACABDCADDCB
Sayısal (FEN)	DDAbBdbDcaAdBdCaABb
Cevap Anh.	B DDACBCDDACABBBACBABB

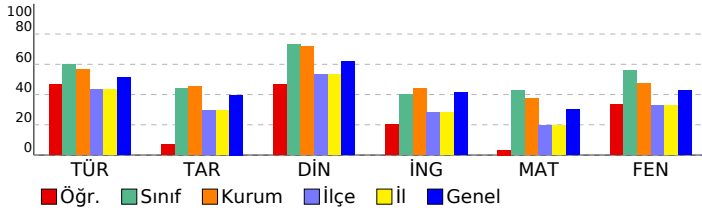

8. SINIF LGS 2.UYGULAMA

DERSLERE GÖRE ANALİZ

Sözel (TÜR)	S	D	Y	B%
Türkçe				
Bağlamdan yararlanarak bilmediği kelime ve kelime gruplarının anlamını tahmin eder.	2	1	1	50
Yazdıklarında yabancı dillerden alınmış, dilimize henüz yerleşmemiş kelimelerin Türkçelerini kullanır.	1	0	1	0
Okudukları ile ilgili çıkarımlarda bulunur.	2	2	0	100
Metnin içeriğini yorumlar.	1	0	1	0
Metninle ilgili soruları cevaplar.	3	3	0	100
Metnin ana fikrini/ana duygusunu belirler.	1	0	1	0
Yazılarında anlatım biçimlerini kullanır.	1	1	0	100
Okuduklarında kullanılan düşünceyi geliştirme yollarını belirler.	1	1	0	100
Metindeki yardımcı fikirleri belirler.	1	0	1	0
Metinler arasında karşılaştırma yapar.	2	2	0	100
Medya metinlerini analiz eder.	1	1	0	100
Filimsilerin cümledeki işlevlerini kavrar.	3	1	2	33
Yazdıklarını düzenler.	2	1	1	50
Sözel (TAR)				
Tarih				
Mustafa Kemal'in askerlik hayatı ile ilgili olayları ve olguları onun kişilik özellikleri ile ilişkilendirir.	1	0	1	0
Avrupa'daki gelişmelerin yansımaları bağlamında Osmanlı Devleti'nin yirminci yüzyılın başlarındaki siyasi ve sosyal	1	0	1	0
Mustafa Kemal'in çocukluk ve öğrenim hayatından hareketle onun kişilik özelliklerinin oluşumu hakkında çıkarımlar	1	0	1	0
Gençlik döneminde Mustafa Kemal'in fikir hayatını etkileyen önemli kişileri ve olayları kavrar.	1	0	1	0
Birinci Dünya Savaşı'nın sebeplerini ve savaşın başlamasına yol açan gelişmeleri kavrar.	1	0	1	0
Birinci Dünya Savaşı'nda Osmanlı Devleti'nin durumu hakkında çıkarımlarda bulunur.	2	1	1	50
Kuvâ-yı Milliye'nin oluşum sürecini ve sonrasında meydana gelen gelişmeleri kavrar.	2	2	0	100
Mondros Ateşkes Antlaşması'nın imzalanması ve uygulanması karşısında Osmanlı yönetiminin, Mustafa Kemal'in ve	1	0	1	0
Sözel (DİN)				
Din K.ve A.B.				
Kader ve kaza inancını ayet ve hadislerle açıklar.	3	1	2	33
İnsanın ilmi, iradesi, sorumluluğu ile kader arasında ilişki kurar.	2	1	1	50
Toplumda kader ve kaza ile ilgili yaygın olan yanlış anlayışları sorgular.	2	1	1	50
Kaza ve kader ile ilgili kavramları analiz eder.	1	1	0	100
Hz. Musa'nın (a.s.) hayatını ana hatlarıyla tanıtır.	1	1	0	100
Ayet el-Kürsî'yi okur, anlamını söyler.	1	1	0	100
Sözel (İNG)				
İngilizce				
KAZANIM BELİRTİLMEMİŞ	10	4	6	40
Sayısal (MAT)				
Matematik				
Tam kare pozitif tam sayılarla bu sayıların karekökleri arasındaki ilişkiyi belirler.	1	0	0	0
Tam kare olmayan kareköklü bir sayının hangi iki doğal sayı arasında olduğunu belirler.	2	2	0	100
Kareköklü bir ifadeyi a kök b şeklinde yazar ve a kök b şeklindeki ifadede katsayıyı kök içine alır.	1	0	0	0
Kareköklü bir ifade ile çarpıldığında, sonucu bir doğal sayı yapan çarpanlara örnek verir.	1	0	1	0
Kareköklü ifadelerde toplama ve çıkarma işlemlerini yapar.	1	0	1	0
Kareköklü ifadelerde çarpma ve bölme işlemlerini yapar.	1	0	0	0
Tam sayıların, tam sayı kuvvetlerini hesaplar.	3	0	1	0
Üstü ifadelerle ilgili temel kuralları anlar, birbirine denk ifadeler oluşturur.	1	0	0	0
Sayıların ondalık gösterimlerini 10'un tam sayı kuvvetlerini kullanarak çözümler.	1	0	1	0
Verilen bir sayıyı 10'un farklı tam sayı kuvvetlerini kullanarak ifade eder.	1	0	1	0
Çok büyük ve çok küçük sayıları bilimsel gösterimle ifade eder ve karşılaştırır.	1	0	0	0
Verilen pozitif tam sayıların pozitif tam sayı çarpanlarını bulur, pozitif tam sayıların pozitif tam sayı çarpanlarını üslü	1	0	0	0
Verilen iki doğal sayının aralarında asal olup olmadığını belirler.	1	0	1	0
İki doğal sayının en büyük ortak bölenini (EBOB) ve en küçük ortak katını (EKOK) hesaplar, ilgili problemleri çözer.	4	1	1	25
Sayısal (FEN)				
Fen				
İklim ve hava olayları arasındaki farkı açıklar.	2	1	1	50
DNA'nın kendini nasıl eşlediğini ifade eder.	1	1	0	100
Mevsimlerin oluşumuna yönelik tahminlerde bulunur.	5	2	3	40
Akraba evliliklerinin genetik sonuçlarını tartışır.	1	0	1	0
Tek karakter çaprazlamaları ile ilgili problemler çözerek sonuçları hakkında yorum yapar.	3	1	2	33
Nükleotid, gen, DNA ve kromozom kavramlarını açıklayarak bu kavramlar arasında ilişki kurar.	2	1	1	50
Canlıların yaşadıkları çevreye uyumlarını gözlem yaparak açıklar.	3	2	1	67
Örneklere yol çıkarak modifikasyonu açıklar.	2	1	1	50
Kalıtım ile ilgili kavramları tanımlar.	1	1	0	100

SONUÇ BELGESİ

SAMSUN / ALAÇAM / KARAYOLLARI KOLİN FATİH ORTAOKULU

Öğrenci	Numara	Sınıf
BA AY	226	8C

Ders	Soru	Doğru	Yanlış	Net	Başarı %	Sınıf Ort.	Kurum Ort.	Genel Ort.
Türkçe	20	14	2	13,33	67	▲12,00	▲11,31	▲10,27
Tarih	10	8	1	7,67	77	▲4,39	▲4,54	▲3,97
Din K.ve A.B.	10	9	1	8,67	87	▲7,32	▲7,16	▲6,16
İngilizce	10	4	5	2,33	23	▼3,98	▼4,41	▼4,12
Matematik	20	9	3	8,00	40	▼8,58	▲7,48	▲6,08
Fen	20	17	3	16,00	80	▲11,19	▲9,45	▲8,59
Toplam:	90	61	15	56,00	62	▲47,46	▲44,33	▲39,19

Soru No	12345678901234567890
---------	----------------------

Sözel (TÜR)	BB CcC BCcDCABCBD D
-------------	---------------------

Cevap Anh.	A BBCCDCABCADCABCBDADD
------------	------------------------

Sözel (TAR)	BDBABDb CD
-------------	------------

Cevap Anh.	A BDBABDAACD
------------	--------------

Sözel (DİN)	CABDBCCDDA
-------------	------------

Cevap Anh.	A CACBDBCCDDA
------------	---------------

Sözel (İNG)	CDdc cBcBd
-------------	------------

Cevap Anh.	A CDADCABDBB
------------	--------------

Sayısal (MAT)	cD B CAAdDdB C
---------------	----------------

Cevap Anh.	A BCDDACDBACAACDBDBBCC
------------	------------------------

Sayısal (FEN)	DBABCABaBaAdADDcBCAdb
---------------	-----------------------

Cevap Anh.	A DBABCABBBACADDcBCADD
------------	------------------------

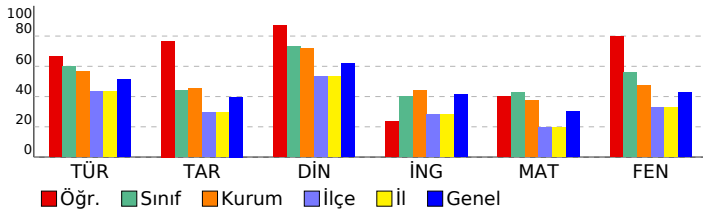

8. SINIF LGS 2.UYGULAMA

DERSLERE GÖRE ANALİZ

Sözel (TÜR)	S	D	Y	B%
Türkçe				
Bağlamdan yararlanarak bilmediği kelime ve kelime gruplarının anlamını tahmin eder.	2	2	0	100
Yazdıklarında yabancı dillerden alınmış, dilimize henüz yerleşmemiş kelimelerin Türkçelerini kullanır.	1	0	0	0
Okudukları ile ilgili çıkarımlarda bulunur.	2	2	0	100
Metnin içeriğini yorumlar.	1	0	1	0
Metnin ilgili sorularını cevaplar.	3	3	0	100
Metnin ana fikrini/ana duygusunu belirler.	1	0	0	0
Yazılarında anlatım biçimlerini kullanır.	1	1	0	100
Okuduklarında kullanılan düşünceyi geliştirme yollarını belirler.	1	1	0	100
Metindeki yardımcı fikirleri belirler.	1	0	1	0
Metinler arasında karşılaştırma yapar.	2	2	0	100
Medya metinlerini analiz eder.	1	1	0	100
Filihsilerin cümledeki işlevlerini kavrar.	3	2	0	67
Yazdıklarını düzenler.	2	1	0	50

Sözel (TAR)	S	D	Y	B%
Tarih				
Mustafa Kemal'in askerlik hayatı ile ilgili olayları ve olguları onun kişilik özellikleri ile ilişkilendirir.	1	1	0	100
Avrupa'daki gelişmelerin yansımaları bağlamında Osmanlı Devleti'nin yirminci yüzyılın başlarındaki siyasi ve sosyal	1	1	0	100
Mustafa Kemal'in çocukluk ve öğrenim hayatından hareketle onun kişilik özelliklerinin oluşumu hakkında çıkarımlar	1	1	0	100
Gençlik döneminde Mustafa Kemal'in fikir hayatını etkileyen önemli kişileri ve olayları kavrar.	1	1	0	100
Birinci Dünya Savaşı'nın sebeplerini ve savaşın başlamasına yol açan gelişmeleri kavrar.	1	1	0	100
Birinci Dünya Savaşı'nda Osmanlı Devleti'nin durumu hakkında çıkarımlarda bulunur.	2	1	1	50
Kuvâ-yı Milliye'nin oluşum sürecini ve sonrasında meydana gelen gelişmeleri kavrar.	2	1	0	50
Mondros Ateşkes Antlaşması'nın imzalanması ve uygulanması karşısında Osmanlı yönetiminin, Mustafa Kemal'in ve	1	1	0	100

Sözel (DİN)	S	D	Y	B%
Din K.ve A.B.				
Kader ve kaza inancını ayet ve hadislerle açıklar.	3	2	1	67
İnsanın ilmi, iradesi, sorumluluğu ile kader arasında ilişki kurar.	2	2	0	100
Toplumda kader ve kaza ile ilgili yaygın olan yanlış anlayışları sorgular.	2	2	0	100
Kaza ve kader ile ilgili kavramları analiz eder.	1	1	0	100
Hiz. Musa'nın (a.s.) hayatını ana hatlarıyla tanıtır.	1	1	0	100
Ayet el-Kürsî'yi okur, anlamını söyler.	1	1	0	100

Sözel (İNG)	S	D	Y	B%
İngilizce				
KAZANIM BELİRTİLMEMİŞ	10	4	5	40

Sayısal (MAT)	S	D	Y	B%
Matematik				
Tam kare pozitif tam sayılarla bu sayıların karekökleri arasındaki ilişkiyi belirler.	1	0	0	0
Tam kare olmayan kareköklü bir sayının hangi iki doğal sayı arasında olduğunu belirler.	2	0	0	0
Kareköklü bir ifadeyi a kök b şeklinde yazar ve a kök b şeklindeki ifadede katsayıyı kök içine alır.	1	0	1	0
Kareköklü bir ifade ile çarpıldığında, sonucu bir doğal sayı yapan çarpanlara örnek verir.	1	1	0	100
Kareköklü ifadelerde toplama ve çıkarma işlemlerini yapar.	1	0	0	0
Kareköklü ifadelerde çarpma ve bölme işlemlerini yapar.	1	0	0	0
Tam sayıların, tam sayı kuvvetlerini hesaplar.	3	3	0	100
Üstü ifadelerle ilgili temel kuralları anlar, birbirine denk ifadeler oluşturur.	1	0	0	0
Sayıların ondalık gösterimlerini 10'un tam sayı kuvvetlerini kullanarak çözümler.	1	1	0	100
Verilen bir sayıyı 10'un farklı tam sayı kuvvetlerini kullanarak ifade eder.	1	1	0	100
Çok büyük ve çok küçük sayıları bilimsel gösterimle ifade eder ve karşılaştırır.	1	0	1	0
Verilen pozitif tam sayıların pozitif tam sayı çarpanlarını bulur, pozitif tam sayıların pozitif tam sayı çarpanlarını üslü	1	0	1	0
Verilen iki doğal sayının aralarında asal olup olmadığını belirler.	1	1	0	100
İki doğal sayının en büyük ortak bölenini (EBOB) ve en küçük ortak katını (EKOK) hesaplar, ilgili problemleri çözer.	4	2	0	50

Sayısal (FEN)	S	D	Y	B%
Fen				
İklim ve hava olayları arasındaki farkı açıklar.	2	2	0	100
DNA'nın kendini nasıl eşlediğini ifade eder.	1	1	0	100
Mevsimlerin oluşumuna yönelik tahminlerde bulunur.	5	4	1	80
Akraba evliliklerinin genetik sonuçlarını tartışır.	1	1	0	100
Tek karakter çaprazlamaları ile ilgili problemler çözerek sonuçları hakkında yorum yapar.	3	3	0	100
Nükleotid, gen, DNA ve kromozom kavramlarını açıklayarak bu kavramlar arasında ilişki kurar.	2	1	1	50
Canlıların yaşadıkları çevreye uyumlarını gözlem yaparak açıklar.	3	3	0	100
Örneklere yol açarak modifikasyonu açıklar.	2	2	0	100
Kalıtım ile ilgili kavramları tanımlar.	1	0	1	0

SONUÇ BELGESİ

SAMSUN / ALAÇAM / KARAYOLLARI KOLİN FATİH ORTAOKULU

Öğrenci	Numara	Sınıf
BE KU	227	8C

Ders	Soru	Doğru	Yanlış	Net	Başarı %	Sınıf Ort.	Kurum Ort.	Genel Ort.
Türkçe	20	17	3	16,00	80	▲ 12,00	▲ 11,31	▲ 10,27
Tarih	10	7	2	6,33	63	▲ 4,39	▲ 4,54	▲ 3,97
Din K.ve A.B.	10	10	0	10,00	100	▲ 7,32	▲ 7,16	▲ 6,16
İngilizce	10	2	5	0,33	3	▼ 3,98	▼ 4,41	▼ 4,12
Matematik	20	14	4	12,67	63	▲ 8,58	▲ 7,48	▲ 6,08
Fen	20	17	3	16,00	80	▲ 11,19	▲ 9,45	▲ 8,59
Toplam:	90	67	17	61,33	68	▲ 47,46	▲ 44,33	▲ 39,19

Soru No	12345678901234567890
Sözel (TÜR)	BBbCDCABCADCABCBDccD
Cevap Anh.	A BBCCDCABCADCABCBDADD
Sözel (TAR)	BDBABDda b
Cevap Anh.	A BDBABDAACD
Sözel (DİN)	CACBDBCDDA
Cevap Anh.	A CACBDBCDDA
Sözel (İNG)	cbaAddd
Cevap Anh.	A CDADCABDBB
Sayısal (MAT)	BCDDA BAdAACDdcBeCC
Cevap Anh.	A BCDDACDBACAACDBDBBCC
Sayısal (FEN)	DBABCABBaACADDcBCAab
Cevap Anh.	A DBABCABBBACADDcBCADD

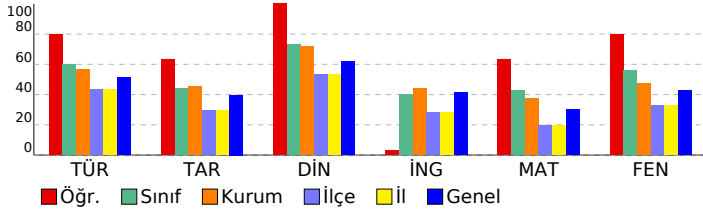

8. SINIF LGS 2.UYGULAMA

DERSLERE GÖRE ANALİZ

Sözel (TÜR)	S	D	Y	B%
Türkçe				
Bağlamdan yararlanarak bilmediği kelime ve kelime gruplarının anlamını tahmin eder.	2	2	0	100
Yazdıklarında yabancı dillerden alınmış, dilimize henüz yerleşmemiş kelimelerin Türkçelerini kullanır.	1	0	1	0
Okudukları ile ilgili çıkarımlarda bulunur.	2	2	0	100
Metnin içeriğini yorumlar.	1	1	0	100
Metninle ilgili soruları cevaplar.	3	3	0	100
Metnin ana fikrini/ana duygusunu belirler.	1	1	0	100
Yazarlarında anlatım biçimlerini kullanır.	1	1	0	100
Okuduklarında kullanılan düşünceyi geliştirme yollarını belirler.	1	1	0	100
Metindeki yardımcı fikirleri belirler.	1	1	0	100
Metinler arasında karşılaştırma yapar.	2	2	0	100
Medya metinlerini analiz eder.	1	1	0	100
Filihsilerin cümledeki işlevlerini kavrar.	3	2	1	67
Yazdıklarını düzenler.	2	1	1	50
Sözel (TAR)				
Tarih				
Mustafa Kemal'in askerlik hayatı ile ilgili olayları ve olguları onun kişilik özellikleri ile ilişkilendirir.	1	1	0	100
Avrupa'daki gelişmelerin yansımaları bağlamında Osmanlı Devleti'nin yirminci yüzyılın başlarındaki siyasi ve sosyal	1	1	0	100
Mustafa Kemal'in çocukluk ve öğrenim hayatından hareketle onun kişilik özelliklerinin oluşumu hakkında çıkarımlar	1	1	0	100
Gençlik döneminde Mustafa Kemal'in fikir hayatını etkileyen önemli kişileri ve olayları kavrar.	1	1	0	100
Birinci Dünya Savaşı'nın sebeplerini ve savaşın başlamasına yol açan gelişmeleri kavrar.	1	1	0	100
Birinci Dünya Savaşı'nda Osmanlı Devleti'nin durumu hakkında çıkarımlarda bulunur.	2	1	1	50
Kuvâ-yı Milliye'nin oluşum sürecini ve sonrasında meydana gelen gelişmeleri kavrar.	2	1	0	50
Mondros Ateşkes Antlaşması'nın imzalanması ve uygulanması karşısında Osmanlı yönetiminin, Mustafa Kemal'in ve	1	0	1	0
Sözel (DİN)				
Din K.ve A.B.				
Kader ve kaza inancını ayet ve hadislerle açıklar.	3	3	0	100
İnsanın ilmi, iradesi, sorumluluğu ile kader arasında ilişki kurar.	2	2	0	100
Toplumda kader ve kaza ile ilgili yaygın olan yanlış anlayışları sorgular.	2	2	0	100
Kaza ve kader ile ilgili kavramları analiz eder.	1	1	0	100
Hz. Musa'nın (a.s.) hayatını ana hatlarıyla tanıtır.	1	1	0	100
Ayet el-Kürsî'yi okur, anlamını söyler.	1	1	0	100
Sözel (İNG)				
İngilizce				
KAZANIM BELİRTİLMEMİŞ	10	2	5	20
Sayısal (MAT)				
Matematik				
Tam kare pozitif tam sayılarla bu sayıların karekökleri arasındaki ilişkiyi belirler.	1	1	0	100
Tam kare olmayan kareköklü bir sayının hangi iki doğal sayı arasında olduğunu belirler.	2	1	0	50
Kareköklü bir ifadeyi a kök b şeklinde yazar ve a kök b şeklindeki ifadede katsayıyı kök içine alır.	1	1	0	100
Kareköklü bir ifade ile çarpıldığında, sonucu bir doğal sayı yapan çarpanlara örnek verir.	1	1	0	100
Kareköklü ifadelerde toplama ve çıkarma işlemlerini yapar.	1	1	0	100
Kareköklü ifadelerde çarpma ve bölme işlemlerini yapar.	1	0	0	0
Tam sayıların, tam sayı kuvvetlerini hesaplar.	3	2	1	67
Üstü ifadelerle ilgili temel kuralları anlar, birbirine denk ifadeler oluşturur.	1	1	0	100
Sayıların ondalık gösterimlerini 10'un tam sayı kuvvetlerini kullanarak çözümler.	1	1	0	100
Verilen bir sayıyı 10'un farklı tam sayı kuvvetlerini kullanarak ifade eder.	1	1	0	100
Çok büyük ve çok küçük sayıları bilimsel gösterimle ifade eder ve karşılaştırır.	1	1	0	100
Verilen pozitif tam sayıların pozitif tam sayı çarpanlarını bulur, pozitif tam sayıların pozitif tam sayı çarpanlarını üslü	1	0	1	0
Verilen iki doğal sayının aralarında asal olup olmadığını belirler.	1	0	1	0
İki doğal sayının en büyük ortak bölenini (EBOB) ve en küçük ortak katını (EKOK) hesaplar, ilgili problemleri çözer.	4	3	1	75
Sayısal (FEN)				
Fen				
İklim ve hava olayları arasındaki farkı açıklar.	2	2	0	100
DNA'nın kendini nasıl eşlediğini ifade eder.	1	1	0	100
Mevsimlerin oluşumuna yönelik tahminlerde bulunur.	5	5	0	100
Akraba evliliklerinin genetik sonuçlarını tartışır.	1	1	0	100
Tek karakter çaprazlamaları ile ilgili problemler çözerek sonuçları hakkında yorum yapar.	3	3	0	100
Nükleotid, gen, DNA ve kromozom kavramlarını açıklayarak bu kavramlar arasında ilişki kurar.	2	1	1	50
Canlıların yaşadıkları çevreye uyumlarını gözlem yaparak açıklar.	3	2	1	67
Örneklere yol çıkarak modifikasyonu açıklar.	2	2	0	100
Kalıtım ile ilgili kavramları tanımlar.	1	0	1	0

SONUÇ BELGESİ								
SAMSUN / ALAÇAM / KARAYOLLARI KOLİN FATİH ORTAOKULU								
Öğrenci			Numara	Sınıf				
BE YI			228	8C				
Ders	Soru	Doğru	Yanlış	Net	Başarı %	Sınıf Ort.	Kurum Ort.	Genel Ort.
Türkçe	20	16	4	14,67	73	▲12,00	▲11,31	▲10,27
Tarih	10	7	3	6,00	60	▲4,39	▲4,54	▲3,97
Din K.ve A.B.	10	9	0	9,00	90	▲7,32	▲7,16	▲6,16
Matematik	20	9	4	7,67	38	▼8,58	▲7,48	▲6,08
Fen	20	2	4	0,67	3	▼11,19	▼9,45	▼8,59
Toplam:		90	43	15	38,00	▼47,46	▼44,33	▼39,19
Soru No	12345678901234567890							
Sözel (TÜR)	cBCCDCABdADCABCBdCaD							
Cevap Anh.	A BBCCDCABdADCABCBdDADD							
Sözel (TAR)	BdCaBdDaAd							
Cevap Anh.	A BDBABDAACD							
Sözel (DİN)	ACBDBCDDA							
Cevap Anh.	A CACBDBCDDA							
Sayısal (MAT)	a bCAAdDdDBBCC							
Cevap Anh.	A BCDDACDBACAACDBDBBCC							
Sayısal (FEN)	d ca c D D							
Cevap Anh.	A DBABCABBBACADDDBCADD							

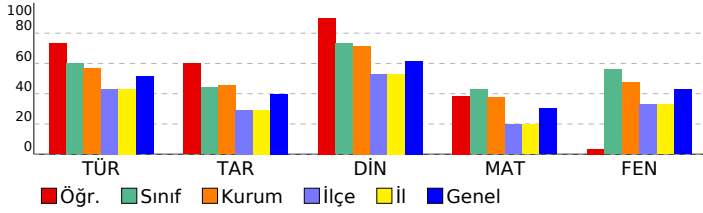

8. SINIF LGS 2.UYGULAMA

DERSLERE GÖRE ANALİZ

Sözel (TÜR)	S	D	Y	B%
Türkçe				
Bağlamdan yararlanarak bilmediği kelime ve kelime gruplarının anlamını tahmin eder.	2	1	1	50
Yazdıklarında yabancı dillerden alınmış, dilimize henüz yerleşmemiş kelimelerin Türkçelerini kullanır.	1	1	0	100
Okudukları ile ilgili çıkarımlarda bulunur.	2	2	0	100
Metnin içeriğini yorumlar.	1	1	0	100
Metninle ilgili soruları cevaplar.	3	3	0	100
Metnin ana fikrini/ana duygusunu belirler.	1	1	0	100
Yazarlarında anlatım biçimlerini kullanır.	1	0	1	0
Okuduklarında kullanılan düşünceyi geliştirme yollarını belirler.	1	0	1	0
Metindeki yardımcı fikirleri belirler.	1	1	0	100
Metinler arasında karşılaştırma yapar.	2	2	0	100
Medya metinlerini analiz eder.	1	1	0	100
Filimsilerin cümledeki işlevlerini kavrar.	3	2	1	67
Yazdıklarını düzenler.	2	1	1	50
Sözel (TAR)				
Tarih				
Mustafa Kemal'in askerlik hayatı ile ilgili olayları ve olguları onun kişilik özellikleri ile ilişkilendirir.	1	1	0	100
Avrupa'daki gelişmelerin yansımaları bağlamında Osmanlı Devleti'nin yirminci yüzyılın başlarındaki siyasi ve sosyal	1	1	0	100
Mustafa Kemal'in çocukluk ve öğrenim hayatından hareketle onun kişilik özelliklerinin oluşumu hakkında çıkarımlar	1	0	1	0
Gençlik döneminde Mustafa Kemal'in fikir hayatını etkileyen önemli kişileri ve olayları kavrar.	1	1	0	100
Birinci Dünya Savaşı'nın sebeplerini ve savaşın başlamasına yol açan gelişmeleri kavrar.	1	1	0	100
Birinci Dünya Savaşı'nda Osmanlı Devleti'nin durumu hakkında çıkarımlarda bulunur.	2	1	1	50
Kuvâ-yı Milliye'nin oluşum sürecini ve sonrasında meydana gelen gelişmeleri kavrar.	2	1	1	50
Mondros Ateşkes Antlaşması'nın imzalanması ve uygulanması karşısında Osmanlı yönetiminin, Mustafa Kemal'in ve	1	1	0	100
Sözel (DİN)				
Din K.ve A.B.				
Kader ve kaza inancını ayet ve hadislerle açıklar.	3	2	0	67
İnsanın ilmi, iradesi, sorumluluğu ile kader arasında ilişki kurar.	2	2	0	100
Toplumda kader ve kaza ile ilgili yaygın olan yanlış anlayışları sorgular.	2	2	0	100
Kaza ve kader ile ilgili kavramları analiz eder.	1	1	0	100
Hız. Musa'nın (a.s.) hayatını ana hatlarıyla tanıtır.	1	1	0	100
Ayet el-Kürsî'yi okur, anlamını söyler.	1	1	0	100
Sözel (İNG)				
İngilizce				
KAZANIM BELİRTİLMEMİŞ	10	0	0	0
Sayısal (MAT)				
Matematik				
Tam kare pozitif tam sayılarla bu sayıların karekökleri arasındaki ilişkiyi belirler.	1	0	0	0
Tam kare olmayan kareköklü bir sayının hangi iki doğal sayı arasında olduğunu belirler.	2	0	0	0
Kareköklü bir ifadeyi a kök b şeklinde yazar ve a kök b şeklindeki ifadede katsayıyı kök içine alır.	1	0	1	0
Kareköklü bir ifade ile çarpıldığında, sonucu bir doğal sayı yapan çarpanlara örnek verir.	1	0	0	0
Kareköklü ifadelerde toplama ve çıkarma işlemlerini yapar.	1	0	0	0
Kareköklü ifadelerde çarpma ve bölme işlemlerini yapar.	1	0	0	0
Tam sayıların, tam sayı kuvvetlerini hesaplar.	3	2	0	67
Üstü ifadelerle ilgili temel kuralları anlar, birbirine denk ifadeler oluşturur.	1	0	1	0
Sayıların ondalık gösterimlerini 10'un tam sayı kuvvetlerini kullanarak çözümler.	1	1	0	100
Verilen bir sayıyı 10'un farklı tam sayı kuvvetlerini kullanarak ifade eder.	1	1	0	100
Çok büyük ve çok küçük sayıları bilimsel gösterimle ifade eder ve karşılaştırır.	1	0	1	0
Verilen pozitif tam sayıların pozitif tam sayı çarpanlarını bulur, pozitif tam sayıların pozitif tam sayı çarpanlarını üslü	1	0	1	0
Verilen iki doğal sayının aralarında asal olup olmadığını belirler.	1	1	0	100
İki doğal sayının en büyük ortak bölenini (EBOB) ve en küçük ortak katını (EKOK) hesaplar, ilgili problemleri çözer.	4	4	0	100
Sayısal (FEN)				
Fen				
İklim ve hava olayları arasındaki farkı açıklar.	2	0	0	0
DNA'nın kendini nasıl eşlediğini ifade eder.	1	0	0	0
Mevsimlerin oluşumuna yönelik tahminlerde bulunur.	5	0	2	0
Akraba evliliklerinin genetik sonuçlarını tartışır.	1	0	0	0
Tek karakter çaprazlamaları ile ilgili problemler çözerek sonuçları hakkında yorum yapar.	3	0	1	0
Nükleotid, gen, DNA ve kromozom kavramlarını açıklayarak bu kavramlar arasında ilişki kurar.	2	0	1	0
Canlıların yaşadıkları çevreye uyumlarını gözlem yaparak açıklar.	3	0	0	0
Örneklerden yola çıkarak modifikasyonu açıklar.	2	1	0	50
Kalıtım ile ilgili kavramları tanımlar.	1	1	0	100

SONUÇ BELGESİ	8. SINIF LGS 2.UYGULAMA
SAMSUN / ALAÇAM / KARAYOLLARI KOLİN FATİH ORTAOKULU	DERSLERE GÖRE ANALİZ

Öğrenci	Numara	Sınıf
BU KU	213	8C

Ders	Soru	Doğru	Yanlış	Net	Başarı %	Sınıf Ort.	Kurum Ort.	Genel Ort.
Türkçe	20	17	3	16,00	80	▲12,00	▲11,31	▲10,27
Tarih	10	10	0	10,00	100	▲4,39	▲4,54	▲3,97
Din K.ve A.B.	10	10	0	10,00	100	▲7,32	▲7,16	▲6,16
İngilizce	10	10	0	10,00	100	▲3,98	▲4,41	▲4,12
Matematik	20	18	2	17,33	87	▲8,58	▲7,48	▲6,08
Fen	20	19	1	18,67	93	▲11,19	▲9,45	▲8,59
Toplam:	90	84	6	82,00	91	▲47,46	▲44,33	▲39,19

Soru No	12345678901234567890
Sözel (TÜR)	cDADBCBACDACBACDdbBB
Cevap Anh.	B DDADBCBACDACBACDCCBB
Sözel (TAR)	DCAADBABDB
Cevap Anh.	B DCAADBABDB
Sözel (DİN)	ADDCCBDBCAC
Cevap Anh.	B ADDCCBDBCAC
Sözel (İNG)	BBDBACDADC
Cevap Anh.	B BBDBACDADC
Sayısal (MAT)	CCBBDDCAACABDCcDDCB
Cevap Anh.	B CCBBDDCAACABDCADDDB
Sayısal (FEN)	DaACBCDDACABBBACBABB
Cevap Anh.	B DDACBCDDACABBBACBABB

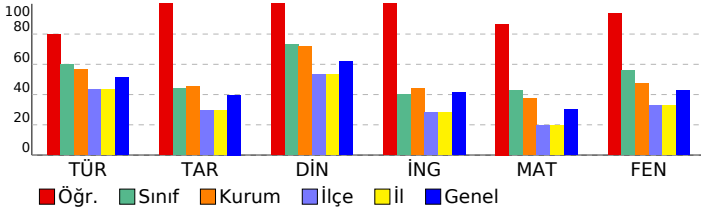

Sözel (TÜR)	S	D	Y	B%
Türkçe				
Bağlamdan yararlanarak bilmediği kelime ve kelime gruplarının anlamını tahmin eder.	2	2	0	100
Yazdıklarında yabancı dillerden alınmış, dilimize henüz yerleşmemiş kelimelerin Türkçelerini kullanır.	1	0	1	0
Okudukları ile ilgili çıkarımlarda bulunur.	2	1	1	50
Metnin içeriğini yorumlar.	1	1	0	100
Metninle ilgili soruları cevaplar.	3	3	0	100
Metnin ana fikrini/ana duygusunu belirler.	1	1	0	100
Yazılarında anlatım biçimlerini kullanır.	1	1	0	100
Okuduklarında kullanılan düşünceyi geliştirme yollarını belirler.	1	1	0	100
Metindeki yardımcı fikirleri belirler.	1	1	0	100
Metinler arasında karşılaştırma yapar.	2	2	0	100
Medya metinlerini analiz eder.	1	1	0	100
Filimsilerin cümledeki işlevlerini kavrar.	3	3	0	100
Yazdıklarını düzenler.	2	1	1	50
Sözel (TAR)				
Tarih				
Mustafa Kemal'in askerlik hayatı ile ilgili olayları ve olguları onun kişilik özellikleri ile ilişkilendirir.	1	1	0	100
Avrupa'daki gelişmelerin yansımaları bağlamında Osmanlı Devleti'nin yirminci yüzyılın başlarındaki siyasi ve sosyal	1	1	0	100
Mustafa Kemal'in çocukluk ve öğrenim hayatından hareketle onun kişilik özelliklerinin oluşumu hakkında çıkarımlar	1	1	0	100
Gençlik döneminde Mustafa Kemal'in fikir hayatını etkileyen önemli kişileri ve olayları kavrar.	1	1	0	100
Birinci Dünya Savaşı'nın sebeplerini ve savaşın başlamasına yol açan gelişmeleri kavrar.	1	1	0	100
Birinci Dünya Savaşı'nda Osmanlı Devleti'nin durumu hakkında çıkarımlarda bulunur.	2	2	0	100
Kuvâ-yı Milliye'nin oluşum sürecini ve sonrasında meydana gelen gelişmeleri kavrar.	2	2	0	100
Mondros Ateşkes Antlaşması'nın imzalanması ve uygulanması karşısında Osmanlı yönetiminin, Mustafa Kemal'in ve	1	1	0	100
Sözel (DİN)				
Din K.ve A.B.				
Kader ve kaza inancını ayet ve hadislerle açıklar.	3	3	0	100
İnsanın ilmi, iradesi, sorumluluğu ile kader arasında ilişki kurar.	2	2	0	100
Toplumda kader ve kaza ile ilgili yaygın olan yanlış anlayışları sorgular.	2	2	0	100
Kaza ve kader ile ilgili kavramları analiz eder.	1	1	0	100
Hz. Musa'nın (a.s.) hayatını ana hatlarıyla tanıtır.	1	1	0	100
Ayet el-Kürsî'yi okur, anlamını söyler.	1	1	0	100
Sözel (İNG)				
İngilizce				
KAZANIM BELİRTİLMEMİŞ	10	10	0	100
Sayısal (MAT)				
Matematik				
Tam kare pozitif tam sayılarla bu sayıların karekökleri arasındaki ilişkiyi belirler.	1	1	0	100
Tam kare olmayan kareköklü bir sayının hangi iki doğal sayı arasında olduğunu belirler.	2	2	0	100
Kareköklü bir ifadeyi a kök b şeklinde yazar ve a kök b şeklindeki ifadede katsayıyı kök içine alır.	1	1	0	100
Kareköklü bir ifade ile çarpıldığında, sonucu bir doğal sayı yapan çarpanlara örnek verir.	1	1	0	100
Kareköklü ifadelerde toplama ve çıkarma işlemlerini yapar.	1	0	1	0
Kareköklü ifadelerde çarpma ve bölme işlemlerini yapar.	1	1	0	100
Tam sayıların, tam sayı kuvvetlerini hesaplar.	3	3	0	100
Üstü ifadelerle ilgili temel kuralları anlar, birbirine denk ifadeler oluşturur.	1	1	0	100
Sayıların ondalık gösterimlerini 10'un tam sayı kuvvetlerini kullanarak çözümler.	1	1	0	100
Verilen bir sayıyı 10'un farklı tam sayı kuvvetlerini kullanarak ifade eder.	1	1	0	100
Çok büyük ve çok küçük sayıları bilimsel gösterimle ifade eder ve karşılaştırır.	1	1	0	100
Verilen pozitif tam sayıların pozitif tam sayı çarpanlarını bulur, pozitif tam sayıların pozitif tam sayı çarpanlarını üslü	1	0	1	0
Verilen iki doğal sayının aralarında asal olup olmadığını belirler.	1	1	0	100
İki doğal sayının en büyük ortak bölenini (EBOB) ve en küçük ortak katını (EKOK) hesaplar, ilgili problemleri çözer.	4	4	0	100
Sayısal (FEN)				
Fen				
İklim ve hava olayları arasındaki farkı açıklar.	2	2	0	100
DNA'nın kendini nasıl eşlediğini ifade eder.	1	1	0	100
Mevsimlerin oluşumuna yönelik tahminlerde bulunur.	5	5	0	100
Akraba evliliklerinin genetik sonuçlarını tartışır.	1	1	0	100
Tek karakter çaprazlamaları ile ilgili problemler çözerek sonuçları hakkında yorum yapar.	3	3	0	100
Nükleotid, gen, DNA ve kromozom kavramlarını açıklayarak bu kavramlar arasında ilişki kurar.	2	1	1	50
Canlıların yaşadıkları çevreye uyumlarını gözlem yaparak açıklar.	3	3	0	100
Örneklere yol çıkarak modifikasyonu açıklar.	2	2	0	100
Kalıtım ile ilgili kavramları tanımlar.	1	1	0	100

SONUÇ BELGESİ	8. SINIF LGS 2.UYGULAMA
SAMSUN / ALAÇAM / KARAYOLLARI KOLİN FATİH ORTAOKULU	DERSLERE GÖRE ANALİZ

Öğrenci	Numara	Sınıf
EC SE	217	8C

Ders	Soru	Doğru	Yanlış	Net	Başarı %	Sınıf Ort.	Kurum Ort.	Genel Ort.
Türkçe	20	11	9	8,00	40	▼12,00	▼11,31	▼10,27
Tarih	10	4	6	2,00	20	▼4,39	▼4,54	▼3,97
Din K.ve A.B.	10	6	1	5,67	57	▼7,32	▼7,16	▼6,16
İngilizce	10	1	4	-0,33	-3	▼3,98	▼4,41	▼4,12
Matematik	20	3	12	-1,00	-5	▼8,58	▼7,48	▼6,08
Fen	20	8	12	4,00	20	▼11,19	▼9,45	▼8,59
Toplam:	90	33	44	18,33	20	▼47,46	▼44,33	▼39,19

Soru No	12345678901234567890
Sözel (TÜR)	DadCBbCDACdcbDCBaB
Cevap Anh.	B DDADBCBACDACCDCBB
Sözel (TAR)	DaAdDaAabd
Cevap Anh.	B DCAADBABDB
Sözel (DİN)	ADaCBD A
Cevap Anh.	B ADDCBBCAC
Sözel (İNG)	Bdacb
Cevap Anh.	B BBDBACDADC
Sayısal (MAT)	bdacbcbAdabBDb
Cevap Anh.	B CCBBDDBCAACABDCADDCB
Sayısal (FEN)	DDdbBdcbAbAdBBbaBbdb
Cevap Anh.	B DDACBCDDACABBBACBABB

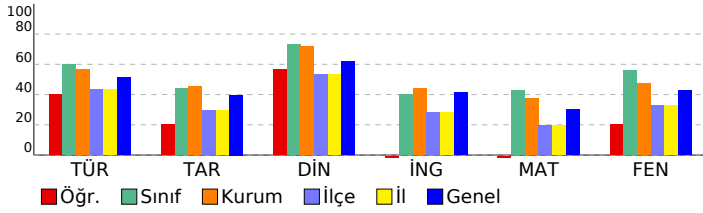

Sözel (TÜR)	S	D	Y	B%
Türkçe				
Bağlamdan yararlanarak bilmediği kelime ve kelime gruplarının anlamını tahmin eder.	2	1	1	50
Yazdıklarında yabancı dillerden alınmış, dilimize henüz yerleşmemiş kelimelerin Türkçelerini kullanır.	1	0	1	0
Okudukları ile ilgili çıkarımlarda bulunur.	2	2	0	100
Metnin içeriğini yorumlar.	1	1	0	100
Metninle ilgili soruları cevaplar.	3	1	2	33
Metnin ana fikrini/ana duygusunu belirler.	1	0	1	0
Yazılarında anlatım biçimlerini kullanır.	1	1	0	100
Okuduklarında kullanılan düşünceyi geliştirme yollarını belirler.	1	1	0	100
Metindeki yardımcı fikirleri belirler.	1	1	0	100
Metinler arasında karşılaştırma yapar.	2	1	1	50
Medya metinlerini analiz eder.	1	1	0	100
Filimsilerin cümledeki işlevlerini kavrar.	3	1	2	33
Yazdıklarını düzenler.	2	1	1	50
Sözel (TAR)				
Tarih				
Mustafa Kemal'in askerlik hayatı ile ilgili olayları ve olguları onun kişilik özellikleri ile ilişkilendirir.	1	0	1	0
Avrupa'daki gelişmelerin yansımaları bağlamında Osmanlı Devleti'nin yirminci yüzyılın başlarındaki siyasi ve sosyal	1	0	1	0
Mustafa Kemal'in çocukluk ve öğrenim hayatından hareketle onun kişilik özelliklerinin oluşumu hakkında çıkarımlar	1	0	1	0
Gençlik döneminde Mustafa Kemal'in fikir hayatını etkileyen önemli kişileri ve olayları kavrar.	1	1	0	100
Birinci Dünya Savaşı'nın sebeplerini ve savaşın başlamasına yol açan gelişmeleri kavrar.	1	0	1	0
Birinci Dünya Savaşı'nda Osmanlı Devleti'nin durumu hakkında çıkarımlarda bulunur.	2	1	1	50
Kuvâ-yı Milliye'nin oluşum sürecini ve sonrasında meydana gelen gelişmeleri kavrar.	2	1	1	50
Mondros Ateşkes Antlaşması'nın imzalanması ve uygulanması karşısında Osmanlı yönetiminin, Mustafa Kemal'in ve	1	1	0	100
Sözel (DİN)				
Din K.ve A.B.				
Kader ve kaza inancını ayet ve hadislerle açıklar.	3	1	0	33
İnsanın ilmi, iradesi, sorumluluğu ile kader arasında ilişki kurar.	2	1	0	50
Toplumda kader ve kaza ile ilgili yaygın olan yanlış anlayışları sorgular.	2	1	1	50
Kaza ve kader ile ilgili kavramları analiz eder.	1	1	0	100
Hz. Musa'nın (a.s.) hayatını ana hatlarıyla tanıtır.	1	1	0	100
Ayet el-Kürsî'yi okur, anlamını söyler.	1	1	0	100
Sözel (İNG)				
İngilizce				
KAZANIM BELİRTİLMEMİŞ	10	1	4	10
Sayısal (MAT)				
Matematik				
Tam kare pozitif tam sayılarla bu sayıların karekökleri arasındaki ilişkiyi belirler.	1	0	0	0
Tam kare olmayan kareköklü bir sayının hangi iki doğal sayı arasında olduğunu belirler.	2	1	0	50
Kareköklü bir ifadenin a kök b şeklinde yazılır ve a kök b şeklindeki ifadede katsayıyı kök içine alır.	1	0	0	0
Kareköklü bir ifade ile çarpıldığında, sonucu bir doğal sayı yapan çarpanlara örnek verir.	1	0	0	0
Kareköklü ifadelerde toplama ve çıkarma işlemlerini yapar.	1	0	0	0
Kareköklü ifadelerde çarpma ve bölme işlemlerini yapar.	1	0	1	0
Tam sayıların, tam sayı kuvvetlerini hesaplar.	3	1	2	33
Üstü ifadelerle ilgili temel kuralları anlar, birbirine denk ifadeler oluşturur.	1	0	1	0
Sayıların ondalık gösterimlerini 10'un tam sayı kuvvetlerini kullanarak çözümler.	1	0	1	0
Verilen bir sayıyı 10'un farklı tam sayı kuvvetlerini kullanarak ifade eder.	1	1	0	100
Çok büyük ve çok küçük sayıları bilimsel gösterimle ifade eder ve karşılaştırır.	1	0	1	0
Verilen pozitif tam sayıların pozitif tam sayı çarpanlarını bulur, pozitif tam sayıların pozitif tam sayı çarpanlarını üslü	1	0	1	0
Verilen iki doğal sayının aralarında asal olup olmadığını belirler.	1	0	1	0
İki doğal sayının en büyük ortak bölenini (EBOB) ve en küçük ortak katını (EKOK) hesaplar, ilgili problemleri çözer.	4	0	4	0
Sayısal (FEN)				
Fen				
İklim ve hava olayları arasındaki farkı açıklar.	2	0	2	0
DNA'nın kendini nasıl eşlediğini ifade eder.	1	0	1	0
Mevsimlerin oluşumuna yönelik tahminlerde bulunur.	5	2	3	40
Akraba evliliklerinin genetik sonuçlarını tartışır.	1	0	1	0
Tek karakter çaprazlamaları ile ilgili problemler çözerek sonuçları hakkında yorum yapar.	3	1	2	33
Nükleotid, gen, DNA ve kromozom kavramlarını açıklayarak bu kavramlar arasında ilişki kurar.	2	2	0	100
Canlıların yaşadıkları çevreye uyumlarını gözlem yaparak açıklar.	3	1	2	33
Örneklere yol açarak modifikasyonu açıklar.	2	1	1	50
Kalıtım ile ilgili kavramları tanımlar.	1	1	0	100

SONUÇ BELGESİ	8. SINIF LGS 2.UYGULAMA
SAMSUN / ALAÇAM / KARAYOLLARI KOLİN FATİH ORTAOKULU	DERSLERE GÖRE ANALİZ

Öğrenci	Numara	Sınıf
EM AY	0	8C

Ders	Soru	Doğru	Yanlış	Net	Başarı %	Sınıf Ort.	Kurum Ort.	Genel Ort.
Türkçe	20	13	6	11,00	55	▼12,00	▼11,31	▲10,27
Tarih	10	9	1	8,67	87	▲4,39	▲4,54	▲3,97
Din K.ve A.B.	10	10	0	10,00	100	▲7,32	▲7,16	▲6,16
İngilizce	10	3	5	1,33	13	▼3,98	▼4,41	▼4,12
Matematik	20	15	4	13,67	68	▲8,58	▲7,48	▲6,08
Fen	20	19	1	18,67	93	▲11,19	▲9,45	▲8,59
Toplam:	90	69	17	63,33	70	▲47,46	▲44,33	▲39,19

Soru No	12345678901234567890
Sözel (TÜR)	BabCbC BCADCABCCdDdC
Cevap Anh.	A BBCCDCABCADCABCBDADD
Sözel (TAR)	BDaABDAACD
Cevap Anh.	A BDBABDAACD
Sözel (DİN)	CACBDBCDDA
Cevap Anh.	A CACBDBCDDA
Sözel (İNG)	daA ab DdB
Cevap Anh.	A CDADCABDBB
Sayısal (MAT)	BCDDcCDBAaAACDdDBaC
Cevap Anh.	A BCDDACDBACAACDBDBBCC
Sayısal (FEN)	DBABCABBBACADDCCBcADb
Cevap Anh.	A DBABCABBBACADDCCBcADD

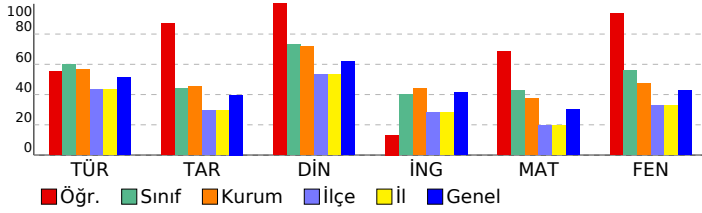

Sözel (TÜR)	S	D	Y	B%
Türkçe				
Bağlamdan yararlanarak bilmediği kelime ve kelime gruplarının anlamını tahmin eder.	2	1	1	50
Yazdıklarında yabancı dillerden alınmış, dilimize henüz yerleşmemiş kelimelerin Türkçelerini kullanır.	1	0	1	0
Okudukları ile ilgili çıkarımlarda bulunur.	2	2	0	100
Metnin içeriğini yorumlar.	1	0	1	0
Metninle ilgili soruları cevaplar.	3	3	0	100
Metnin ana fikrini/ana duygusunu belirler.	1	0	0	0
Yazarlarında anlatım biçimlerini kullanır.	1	1	0	100
Okuduklarında kullanılan düşünceyi geliştirme yollarını belirler.	1	1	0	100
Metindeki yardımcı fikirleri belirler.	1	1	0	100
Metinler arasında karşılaştırma yapar.	2	2	0	100
Medya metinlerini analiz eder.	1	1	0	100
Filimsilerin cümledeki işlevlerini kavrar.	3	1	2	33
Yazdıklarını düzenler.	2	1	1	50
Sözel (TAR)				
Tarih				
Mustafa Kemal'in askerlik hayatı ile ilgili olayları ve olguları onun kişilik özellikleri ile ilişkilendirir.	1	1	0	100
Avrupa'daki gelişmelerin yansımaları bağlamında Osmanlı Devleti'nin yirminci yüzyılın başlarındaki siyasi ve sosyal	1	1	0	100
Mustafa Kemal'in çocukluk ve öğrenim hayatından hareketle onun kişilik özelliklerinin oluşumu hakkında çıkarımlar	1	0	1	0
Gençlik döneminde Mustafa Kemal'in fikir hayatını etkileyen önemli kişileri ve olayları kavrar.	1	1	0	100
Birinci Dünya Savaşı'nın sebeplerini ve savaşın başlamasına yol açan gelişmeleri kavrar.	1	1	0	100
Birinci Dünya Savaşı'nda Osmanlı Devleti'nin durumu hakkında çıkarımlarda bulunur.	2	2	0	100
Kuvâ-yı Milliye'nin oluşum sürecini ve sonrasında meydana gelen gelişmeleri kavrar.	2	2	0	100
Mondros Ateşkes Antlaşması'nın imzalanması ve uygulanması karşısında Osmanlı yönetiminin, Mustafa Kemal'in ve	1	1	0	100
Sözel (DİN)				
Din K.ve A.B.				
Kader ve kaza inancını ayet ve hadislerle açıklar.	3	3	0	100
İnsanın ilmi, iradesi, sorumluluğu ile kader arasında ilişki kurar.	2	2	0	100
Toplumda kader ve kaza ile ilgili yaygın olan yanlış anlayışları sorgular.	2	2	0	100
Kaza ve kader ile ilgili kavramları analiz eder.	1	1	0	100
Hz. Musa'nın (a.s.) hayatını ana hatlarıyla tanıtır.	1	1	0	100
Ayet el-Kürsî'yi okur, anlamını söyler.	1	1	0	100
Sözel (İNG)				
İngilizce				
KAZANIM BELİRTİLMEMİŞ	10	3	5	30
Sayısal (MAT)				
Matematik				
Tam kare pozitif tam sayılarla bu sayıların karekökleri arasındaki ilişkiyi belirler.	1	1	0	100
Tam kare olmayan kareköklü bir sayının hangi iki doğal sayı arasında olduğunu belirler.	2	2	0	100
Kareköklü bir ifadeyi a kök b şeklinde yazar ve a kök b şeklindeki ifadede katsayıyı kök içine alır.	1	1	0	100
Kareköklü bir ifade ile çarpıldığında, sonucu bir doğal sayı yapan çarpanlara örnek verir.	1	1	0	100
Kareköklü ifadelerde toplama ve çıkarma işlemlerini yapar.	1	0	1	0
Kareköklü ifadelerde çarpma ve bölme işlemlerini yapar.	1	1	0	100
Tam sayıların, tam sayı kuvvetlerini hesaplar.	3	2	1	67
Üstü ifadelerle ilgili temel kuralları anlar, birbirine denk ifadeler oluşturur.	1	1	0	100
Sayıların ondalık gösterimlerini 10'un tam sayı kuvvetlerini kullanarak çözümler.	1	1	0	100
Verilen bir sayıyı 10'un farklı tam sayı kuvvetlerini kullanarak ifade eder.	1	1	0	100
Çok büyük ve çok küçük sayıları bilimsel gösterimle ifade eder ve karşılaştırır.	1	1	0	100
Verilen pozitif tam sayıların pozitif tam sayı çarpanlarını bulur, pozitif tam sayıların pozitif tam sayı çarpanlarını üslü	1	0	1	0
Verilen iki doğal sayının aralarında asal olup olmadığını belirler.	1	1	0	100
İki doğal sayının en büyük ortak bölenini (EBOB) ve en küçük ortak katını (EKOK) hesaplar, ilgili problemleri çözer.	4	2	1	50
Sayısal (FEN)				
Fen				
İklim ve hava olayları arasındaki farkı açıklar.	2	2	0	100
DNA'nın kendini nasıl eşlediğini ifade eder.	1	1	0	100
Mevsimlerin oluşumuna yönelik tahminlerde bulunur.	5	5	0	100
Akraba evliliklerinin genetik sonuçlarını tartışır.	1	1	0	100
Tek karakter çaprazlamaları ile ilgili problemler çözerek sonuçları hakkında yorum yapar.	3	3	0	100
Nükleotid, gen, DNA ve kromozom kavramlarını açıklayarak bu kavramlar arasında ilişki kurar.	2	2	0	100
Canlıların yaşadıkları çevreye uyumlarını gözlem yaparak açıklar.	3	3	0	100
Örneklere yol açarak modifikasyonu açıklar.	2	2	0	100
Kalıtım ile ilgili kavramları tanımlar.	1	0	1	0

SONUÇ BELGESİ

SAMSUN / ALAÇAM / KARAYOLLARI KOLİN FATİH ORTAOKULU

Öğrenci	Numara	Sınıf
HA AY	264	8C

Ders	Soru	Doğru	Yanlış	Net	Başarı %	Sınıf Ort.	Kurum Ort.	Genel Ort.
Türkçe	20	18	1	17,67	88	▲12,00	▲11,31	▲10,27
Tarih	10	6	2	5,33	53	▲4,39	▲4,54	▲3,97
Din K.ve A.B.	10	10	0	10,00	100	▲7,32	▲7,16	▲6,16
İngilizce	10	7	1	6,67	67	▲3,98	▲4,41	▲4,12
Matematik	20	13	5	11,33	57	▲8,58	▲7,48	▲6,08
Fen	20	15	3	14,00	70	▲11,19	▲9,45	▲8,59
Toplam:	90	69	12	65,00	72	▲47,46	▲44,33	▲39,19

Soru No	12345678901234567890
Sözel (TÜR)	cDADBCBACDACBAC CCBB
Cevap Anh.	B DDADBCBACDACBACDCCBB
Sözel (TAR)	DCAbD ABb
Cevap Anh.	B DCAADBABDB
Sözel (DİN)	ADDCCBDBCAC
Cevap Anh.	B ADDCCBDBCAC
Sözel (İNG)	BDBd DADC
Cevap Anh.	B BDBBACDADC
Sayısal (MAT)	CcBdDCAAcBDCcDDC
Cevap Anh.	B CCBBDBDCAACABDCADDCCB
Sayısal (FEN)	baAC CDDACABBBdCBA D
Cevap Anh.	B DDACBCDDACABBBACBABB

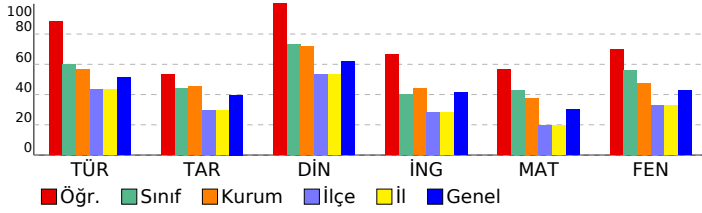

8. SINIF LGS 2.UYGULAMA

DERSLERE GÖRE ANALİZ

Sözel (TÜR)	S	D	Y	B%
Türkçe				
Bağlamdan yararlanarak bilmediği kelime ve kelime gruplarının anlamını tahmin eder.	2	2	0	100
Yazdıklarında yabancı dillerden alınmış, dilimize henüz yerleşmemiş kelimelerin Türkçelerini kullanır.	1	1	0	100
Okudukları ile ilgili çıkarımlarda bulunur.	2	2	0	100
Metnin içeriğini yorumlar.	1	0	0	0
Metninle ilgili soruları cevaplar.	3	3	0	100
Metnin ana fikrini/ana duygusunu belirler.	1	1	0	100
Yazılarında anlatım biçimlerini kullanır.	1	1	0	100
Okuduklarında kullanılan düşünceyi geliştirme yollarını belirler.	1	1	0	100
Metindeki yardımcı fikirleri belirler.	1	1	0	100
Metinler arasında karşılaştırma yapar.	2	2	0	100
Medya metinlerini analiz eder.	1	1	0	100
Filimsilerin cümledeki işlevlerini kavrar.	3	3	0	100
Yazdıklarını düzenler.	2	1	1	50
Sözel (TAR)				
Tarih				
Mustafa Kemal'in askerlik hayatı ile ilgili olayları ve olguları onun kişilik özellikleri ile ilişkilendirir.	1	0	0	0
Avrupa'daki gelişmelerin yansımaları bağlamında Osmanlı Devleti'nin yirminci yüzyılın başlarındaki siyasi ve sosyal	1	0	1	0
Mustafa Kemal'in çocukluk ve öğrenim hayatından hareketle onun kişilik özelliklerinin oluşumu hakkında çıkarımlar	1	1	0	100
Gençlik döneminde Mustafa Kemal'in fikir hayatını etkileyen önemli kişileri ve olayları kavrar.	1	1	0	100
Birinci Dünya Savaşı'nın sebeplerini ve savaşın başlamasına yol açan gelişmeleri kavrar.	1	0	0	0
Birinci Dünya Savaşı'nda Osmanlı Devleti'nin durumu hakkında çıkarımlarda bulunur.	2	1	1	50
Kuvâ-yı Milliye'nin oluşum sürecini ve sonrasında meydana gelen gelişmeleri kavrar.	2	2	0	100
Mondros Ateşkes Antlaşması'nın imzalanması ve uygulanması karşısında Osmanlı yönetiminin, Mustafa Kemal'in ve	1	1	0	100
Sözel (DİN)				
Din K.ve A.B.				
Kader ve kaza inancını ayet ve hadislerle açıklar.	3	3	0	100
İnsanın ilmi, iradesi, sorumluluğu ile kader arasında ilişki kurar.	2	2	0	100
Toplumda kader ve kaza ile ilgili yaygın olan yanlış anlayışları sorgular.	2	2	0	100
Kaza ve kader ile ilgili kavramları analiz eder.	1	1	0	100
Hz. Musa'nın (a.s.) hayatını ana hatlarıyla tanıtır.	1	1	0	100
Ayet el-Kürsî'yi okur, anlamını söyler.	1	1	0	100
Sözel (İNG)				
İngilizce				
KAZANIM BELİRTİLMEMİŞ	10	7	1	70
Sayısal (MAT)				
Matematik				
Tam kare pozitif tam sayılarla bu sayıların karekökleri arasındaki ilişkiyi belirler.	1	0	0	0
Tam kare olmayan kareköklü bir sayının hangi iki doğal sayı arasında olduğunu belirler.	2	2	0	100
Kareköklü bir ifadenin a kök b şeklinde yazılır ve a kök b şeklindeki ifadede katsayıyı kök içine alır.	1	1	0	100
Kareköklü bir ifade ile çarpıldığında, sonucu bir doğal sayı yapan çarpanlara örnek verir.	1	1	0	100
Kareköklü ifadelerde toplama ve çıkarma işlemlerini yapar.	1	0	1	0
Kareköklü ifadelerde çarpma ve bölme işlemlerini yapar.	1	1	0	100
Tam sayıların, tam sayı kuvvetlerini hesaplar.	3	2	1	67
Üstü ifadelerle ilgili temel kuralları anlar, birbirine denk ifadeler oluşturur.	1	0	1	0
Sayıların ondalık gösterimlerini 10'un tam sayı kuvvetlerini kullanarak çözümler.	1	1	0	100
Verilen bir sayıyı 10'un farklı tam sayı kuvvetlerini kullanarak ifade eder.	1	1	0	100
Çok büyük ve çok küçük sayıları bilimsel gösterimle ifade eder ve karşılaştırır.	1	1	0	100
Verilen pozitif tam sayıların pozitif tam sayı çarpanlarını bulur, pozitif tam sayıların pozitif tam sayı çarpanlarını üslü	1	0	1	0
Verilen iki doğal sayının aralarında asal olup olmadığını belirler.	1	1	0	100
İki doğal sayının en büyük ortak bölenini (EBOB) ve en küçük ortak katını (EKOK) hesaplar, ilgili problemleri çözer.	4	2	1	50
Sayısal (FEN)				
Fen				
İklim ve hava olayları arasındaki farkı açıklar.	2	1	0	50
DNA'nın kendini nasıl eşlediğini ifade eder.	1	1	0	100
Mevsimlerin oluşumuna yönelik tahminlerde bulunur.	5	5	0	100
Akraba evliliklerinin genetik sonuçlarını tartışır.	1	0	1	0
Tek karakter çaprazlamaları ile ilgili problemler çözerek sonuçları hakkında yorum yapar.	3	3	0	100
Nükleotid, gen, DNA ve kromozom kavramlarını açıklayarak bu kavramlar arasında ilişki kurar.	2	1	1	50
Canlıların yaşadıkları çevreye uyumlarını gözlem yaparak açıklar.	3	3	0	100
Örneklerden yola çıkarak modifikasyonu açıklar.	2	1	0	50
Kalıtım ile ilgili kavramları tanımlar.	1	0	1	0

SONUÇ BELGESİ

SAMSUN / ALAÇAM / KARAYOLLARI KOLİN FATİH ORTAOKULU

Öğrenci	Numara	Sınıf
KA YE	281	8C

Ders	Soru	Doğru	Yanlış	Net	Başarı %	Sınıf Ort.	Kurum Ort.	Genel Ort.
Türkçe	20	17	3	16,00	80	▲12,00	▲11,31	▲10,27
Tarih	10	7	3	6,00	60	▲4,39	▲4,54	▲3,97
Din K.ve A.B.	10	9	1	8,67	87	▲7,32	▲7,16	▲6,16
İngilizce	10	9	1	8,67	87	▲3,98	▲4,41	▲4,12
Matematik	20	16	4	14,67	73	▲8,58	▲7,48	▲6,08
Fen	20	19	1	18,67	93	▲11,19	▲9,45	▲8,59
Toplam:	90	77	13	72,67	81	▲47,46	▲44,33	▲39,19

Soru No	12345678901234567890
Sözel (TÜR)	BBbCDCABCADCBADcDADc
Cevap Anh.	A BBCCDCABCADCBADcDADc
Sözel (TAR)	BDaABDdAaD
Cevap Anh.	A BDBABDAACD
Sözel (DİN)	dACBDBCDDA
Cevap Anh.	A CACBDBCDDA
Sözel (İNG)	CDAbCABDBB
Cevap Anh.	A CDADCABDBB
Sayısal (MAT)	BCDDcCaBbCAACDdDBBCC
Cevap Anh.	A BCDDACDBACAACDBDBBCC
Sayısal (FEN)	DBABCABBBACAbdCBCADD
Cevap Anh.	A DBABCABBBACADDcBCADD

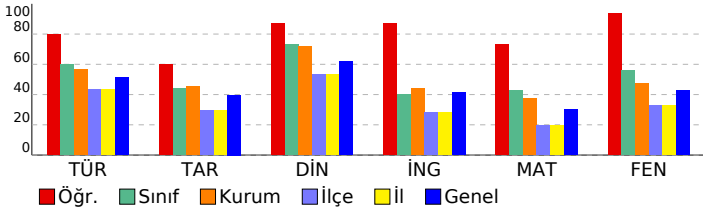

8. SINIF LGS 2.UYGULAMA

DERSLERE GÖRE ANALİZ

Sözel (TÜR)	S	D	Y	B%
Türkçe				
Bağlamdan yararlanarak bilmediği kelime ve kelime gruplarının anlamını tahmin eder.	2	2	0	100
Yazdıklarında yabancı dillerden alınmış, dilimize henüz yerleşmemiş kelimelerin Türkçelerini kullanır.	1	0	1	0
Okudukları ile ilgili çıkarımlarda bulunur.	2	2	0	100
Metnin içeriğini yorumlar.	1	1	0	100
Metninle ilgili soruları cevaplar.	3	3	0	100
Metnin ana fikrini/ana duygusunu belirler.	1	1	0	100
Yazılarında anlatım biçimlerini kullanır.	1	1	0	100
Okuduklarında kullanılan düşünceyi geliştirme yollarını belirler.	1	1	0	100
Metindeki yardımcı fikirleri belirler.	1	1	0	100
Metinler arasında karşılaştırma yapar.	2	2	0	100
Medya metinlerini analiz eder.	1	1	0	100
Filiimsilerin cümledeki işlevlerini kavrar.	3	2	1	67
Yazdıklarını düzenler.	2	1	1	50
Sözel (TAR)				
Tarih				
Mustafa Kemal'in askerlik hayatı ile ilgili olayları ve olguları onun kişilik özellikleri ile ilişkilendirir.	1	1	0	100
Avrupa'daki gelişmelerin yansımaları bağlamında Osmanlı Devleti'nin yirminci yüzyılın başlarındaki siyasi ve sosyal	1	1	0	100
Mustafa Kemal'in çocukluk ve öğrenim hayatından hareketle onun kişilik özelliklerinin oluşumu hakkında çıkarımlar	1	0	1	0
Gençlik döneminde Mustafa Kemal'in fikir hayatını etkileyen önemli kişileri ve olayları kavrar.	1	1	0	100
Birinci Dünya Savaşı'nın sebeplerini ve savaşın başlamasına yol açan gelişmeleri kavrar.	1	1	0	100
Birinci Dünya Savaşı'nda Osmanlı Devleti'nin durumu hakkında çıkarımlarda bulunur.	2	1	1	50
Kuvâ-yı Milliye'nin oluşum sürecini ve sonrasında meydana gelen gelişmeleri kavrar.	2	1	1	50
Mondros Ateşkes Antlaşması'nın imzalanması ve uygulanması karşısında Osmanlı yönetiminin, Mustafa Kemal'in ve	1	1	0	100
Sözel (DİN)				
Din K.ve A.B.				
Kader ve kaza inancını ayet ve hadislerle açıklar.	3	2	1	67
İnsanın ilmi, iradesi, sorumluluğu ile kader arasında ilişki kurar.	2	2	0	100
Toplumda kader ve kaza ile ilgili yaygın olan yanlış anlayışları sorgular.	2	2	0	100
Kaza ve kader ile ilgili kavramları analiz eder.	1	1	0	100
Hz. Musa'nın (a.s.) hayatını ana hatlarıyla tanıtır.	1	1	0	100
Ayet el-Kürsî'yi okur, anlamını söyler.	1	1	0	100
Sözel (İNG)				
İngilizce				
KAZANIM BELİRTİLMEMİŞ	10	9	1	90
Sayısal (MAT)				
Matematik				
Tam kare pozitif tam sayılarla bu sayıların karekökleri arasındaki ilişkiyi belirler.	1	1	0	100
Tam kare olmayan kareköklü bir sayının hangi iki doğal sayı arasında olduğunu belirler.	2	1	1	50
Kareköklü bir ifadeyi a kök b şeklinde yazar ve a kök b şeklindeki ifadede katsayıyı kök içine alır.	1	1	0	100
Kareköklü bir ifade ile çarpıldığında, sonucu bir doğal sayı yapan çarpanlara örnek verir.	1	1	0	100
Kareköklü ifadelerde toplama ve çıkarma işlemlerini yapar.	1	0	1	0
Kareköklü ifadelerde çarpma ve bölme işlemlerini yapar.	1	1	0	100
Tam sayıların, tam sayı kuvvetlerini hesaplar.	3	3	0	100
Üstü ifadelerle ilgili temel kuralları anlar, birbirine denk ifadeler oluşturur.	1	0	1	0
Sayıların ondalık gösterimlerini 10'un tam sayı kuvvetlerini kullanarak çözümler.	1	1	0	100
Verilen bir sayıyı 10'un farklı tam sayı kuvvetlerini kullanarak ifade eder.	1	1	0	100
Çok büyük ve çok küçük sayıları bilimsel gösterimle ifade eder ve karşılaştırır.	1	1	0	100
Verilen pozitif tam sayıların pozitif tam sayı çarpanlarını bulur, pozitif tam sayıların pozitif tam sayı çarpanlarını üslü	1	0	1	0
Verilen iki doğal sayının aralarında asal olup olmadığını belirler.	1	1	0	100
İki doğal sayının en büyük ortak bölenini (EBOB) ve en küçük ortak katını (EKOK) hesaplar, ilgili problemleri çözer.	4	4	0	100
Sayısal (FEN)				
Fen				
İklim ve hava olayları arasındaki farkı açıklar.	2	2	0	100
DNA'nın kendini nasıl eşlediğini ifade eder.	1	1	0	100
Mevsimlerin oluşumuna yönelik tahminlerde bulunur.	5	5	0	100
Akraba evliliklerinin genetik sonuçlarını tartışır.	1	1	0	100
Tek karakter çaprazlamaları ile ilgili problemler çözerek sonuçları hakkında yorum yapar.	3	3	0	100
Nükleotid, gen, DNA ve kromozom kavramlarını açıklayarak bu kavramlar arasında ilişki kurar.	2	2	0	100
Canlıların yaşadıkları çevreye uyumlarını gözlem yaparak açıklar.	3	2	1	67
Örneklere dayanarak modifikasyonu açıklar.	2	2	0	100
Kalıtım ile ilgili kavramları tanımlar.	1	1	0	100

SONUÇ BELGESİ

SAMSUN / ALAÇAM / KARAYOLLARI KOLİN FATİH ORTAOKULU

Öğrenci	Numara	Sınıf
ME İL	205	8C

Ders	Soru	Doğru	Yanlış	Net	Başarı %	Sınıf Ort.	Kurum Ort.	Genel Ort.
Türkçe	20	14	5	12,33	62	▲12,00	▲11,31	▲10,27
Tarih	10	8	2	7,33	73	▲4,39	▲4,54	▲3,97
Din K.ve A.B.	10	10	0	10,00	100	▲7,32	▲7,16	▲6,16
İngilizce	10	9	1	8,67	87	▲3,98	▲4,41	▲4,12
Matematik	20	15	3	14,00	70	▲8,58	▲7,48	▲6,08
Fen	20	16	2	15,33	77	▲11,19	▲9,45	▲8,59
Toplam:	90	72	13	67,67	75	▲47,46	▲44,33	▲39,19

Soru No	12345678901234567890
Sözel (TÜR)	BabCDCABdAaCABCBDc D
Cevap Anh.	A BBCCDCABCADCABCBDADD
Sözel (TAR)	BDBbDBbACD
Cevap Anh.	A BDBABDAACD
Sözel (DİN)	CACBDBCDDA
Cevap Anh.	A CACBDBCDDA
Sözel (İNG)	CDcDCABDBB
Cevap Anh.	A CDADCABDBB
Sayısal (MAT)	CDDcCDdACAACDdDB CC
Cevap Anh.	A BCDDACDBACAACDBDBBCC
Sayısal (FEN)	dAB ABBBACADDCBaADD
Cevap Anh.	A DBABCABBBACADDCBCADD

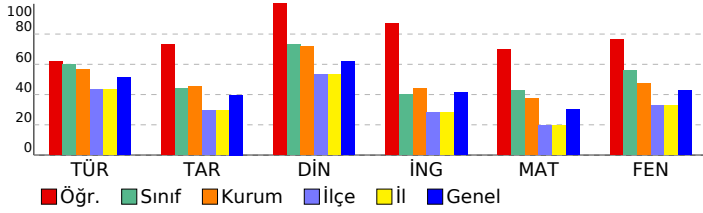

8. SINIF LGS 2.UYGULAMA

DERSLERE GÖRE ANALİZ

Sözel (TÜR)	S	D	Y	B%
Türkçe				
Bağlamdan yararlanarak bilmediği kelime ve kelime gruplarının anlamını tahmin eder.	2	1	1	50
Yazdıklarında yabancı dillerden alınmış, dilimize henüz yerleşmemiş kelimelerin Türkçelerini kullanır.	1	0	1	0
Okudukları ile ilgili çıkarımlarda bulunur.	2	2	0	100
Metnin içeriğini yorumlar.	1	1	0	100
Metninle ilgili soruları cevaplar.	3	3	0	100
Metnin ana fikrini/ana duygusunu belirler.	1	1	0	100
Yazılarında anlatım biçimlerini kullanır.	1	0	1	0
Okuduklarında kullanılan düşünceyi geliştirme yollarını belirler.	1	0	1	0
Metindeki yardımcı fikirleri belirler.	1	1	0	100
Metinler arasında karşılaştırma yapar.	2	1	1	50
Medya metinlerini analiz eder.	1	1	0	100
Filihsilerin cümledeki işlevlerini kavrar.	3	2	1	67
Yazdıklarını düzenler.	2	1	0	50
Sözel (TAR)				
Tarih				
Mustafa Kemal'in askerlik hayatı ile ilgili olayları ve olguları onun kişilik özellikleri ile ilişkilendirir.	1	1	0	100
Avrupa'daki gelişmelerin yansımaları bağlamında Osmanlı Devleti'nin yirminci yüzyılın başlarındaki siyasi ve sosyal	1	0	1	00
Mustafa Kemal'in çocukluk ve öğrenim hayatından hareketle onun kişilik özelliklerinin oluşumu hakkında çıkarımlar	1	1	0	100
Gençlik döneminde Mustafa Kemal'in fikir hayatını etkileyen önemli kişileri ve olayları kavrar.	1	0	1	0
Birinci Dünya Savaşı'nın sebeplerini ve savaşın başlamasına yol açan gelişmeleri kavrar.	1	1	0	100
Birinci Dünya Savaşı'nda Osmanlı Devleti'nin durumu hakkında çıkarımlarda bulunur.	2	1	1	50
Kuvâ-yı Milliye'nin oluşum sürecini ve sonrasında meydana gelen gelişmeleri kavrar.	2	2	0	100
Mondros Ateşkes Antlaşması'nın imzalanması ve uygulanması karşısında Osmanlı yönetiminin, Mustafa Kemal'in ve	1	1	0	100
Sözel (DİN)				
Din K.ve A.B.				
Kader ve kaza inancını ayet ve hadislerle açıklar.	3	3	0	100
İnsanın ilmi, iradesi, sorumluluğu ile kader arasında ilişki kurar.	2	2	0	100
Toplumda kader ve kaza ile ilgili yaygın olan yanlış anlayışları sorgular.	2	2	0	100
Kaza ve kader ile ilgili kavramları analiz eder.	1	1	0	100
Hiz. Musa'nın (a.s.) hayatını ana hatlarıyla tanıtır.	1	1	0	100
Ayet el-Kürsî'yi okur, anlamını söyler.	1	1	0	100
Sözel (İNG)				
İngilizce				
KAZANIM BELİRTİLMEMİŞ	10	9	1	90
Sayısal (MAT)				
Matematik				
Tam kare pozitif tam sayılarla bu sayıların karekökleri arasındaki ilişkiyi belirler.	1	0	0	0
Tam kare olmayan kareköklü bir sayının hangi iki doğal sayı arasında olduğunu belirler.	2	2	0	100
Kareköklü bir ifadeyi a kök b şeklinde yazar ve a kök b şeklindeki ifadede katsayıyı kök içine alır.	1	1	0	100
Kareköklü bir ifade ile çarpıldığında, sonucu bir doğal sayı yapan çarpanlara örnek verir.	1	1	0	100
Kareköklü ifadelerde toplama ve çıkarma işlemlerini yapar.	1	0	1	0
Kareköklü ifadelerde çarpma ve bölme işlemlerini yapar.	1	1	0	100
Tam sayıların, tam sayı kuvvetlerini hesaplar.	3	2	1	67
Üstü ifadelerle ilgili temel kuralları anlar, birbirine denk ifadeler oluşturur.	1	1	0	100
Sayıların ondalık gösterimlerini 10'un tam sayı kuvvetlerini kullanarak çözümler.	1	1	0	100
Verilen bir sayıyı 10'un farklı tam sayı kuvvetlerini kullanarak ifade eder.	1	1	0	100
Çok büyük ve çok küçük sayıları bilimsel gösterimle ifade eder ve karşılaştırır.	1	1	0	100
Verilen pozitif tam sayıların pozitif tam sayı çarpanlarını bulur, pozitif tam sayıların pozitif tam sayı çarpanlarını üslü	1	0	1	0
Verilen iki doğal sayının aralarında asal olup olmadığını belirler.	1	1	0	100
İki doğal sayının en büyük ortak bölenini (EBOB) ve en küçük ortak katını (EKOK) hesaplar, ilgili problemleri çözer.	4	3	0	75
Sayısal (FEN)				
Fen				
İklim ve hava olayları arasındaki farkı açıklar.	2	0	1	0
DNA'nın kendini nasıl eşlediğini ifade eder.	1	1	0	100
Mevsimlerin oluşumuna yönelik tahminlerde bulunur.	5	4	0	80
Akraba evliliklerinin genetik sonuçlarını tartışır.	1	1	0	100
Tek karakter çaprazlamaları ile ilgili problemler çözerek sonuçları hakkında yorum yapar.	3	2	1	67
Nükleotid, gen, DNA ve kromozom kavramlarını açıklayarak bu kavramlar arasında ilişki kurar.	2	2	0	100
Canlıların yaşadıkları çevreye uyumlarını gözlem yaparak açıklar.	3	3	0	100
Örneklere yola çıkarak modifikasyonu açıklar.	2	2	0	100
Kalıtım ile ilgili kavramları tanımlar.	1	1	0	100

SONUÇ BELGESİ

8. SINIF LGS 2.UYGULAMA

SAMSUN / ALAÇAM / KARAYOLLARI KOLİN FATİH ORTAOKULU		
Öğrenci	Numara	Sınıf
Mİ KA	204	8C

Ders	Soru	Doğru	Yanlış	Net	Başarı %	Sınıf Ort.	Kurum Ort.	Genel Ort.
Türkçe	20	13	4	11,67	58	▼12,00	▲11,31	▲10,27
Tarih	10	2	3	1,00	10	▼4,39	▼4,54	▼3,97
Din K.ve A.B.	10	8	2	7,33	73	▲7,32	▲7,16	▲6,16
Matematik	20	2	1	1,67	8	▼8,58	▼7,48	▼6,08
Toplam:	90	25	10	21,67	24	▼47,46	▼44,33	▼39,19

Soru No	12345678901234567890
Sözel (TÜR)	BaCCDC BCcDdABCBD c
Cevap Anh.	A BBCCDCABCADCABCBDADD
Sözel (TAR)	Bc bd D
Cevap Anh.	A BDBABDAACD
Sözel (DİN)	CcCBbBCDDA
Cevap Anh.	A CACBDBCDDA
Sayısal (MAT)	ba B
Cevap Anh.	A BCDDACDBACAACDBDBBCC

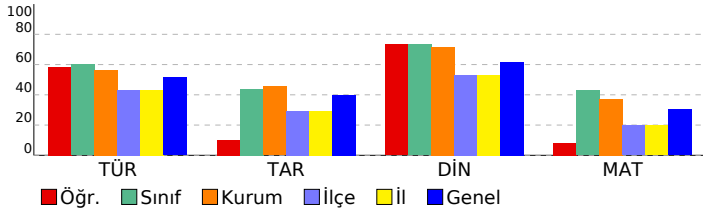

DERSLERE GÖRE ANALİZ

Sözel (TÜR)

Türkçe	S	D	Y	B%
Bağlamdan yararlanarak bilmediği kelime ve kelime gruplarının anlamını tahmin eder.	2	1	1	50
Yazdıklarında yabancı dillerden alınmış, dilimize henüz yerleşmemiş kelimelerin Türkçelerini kullanır.	1	1	0	100
Okudukları ile ilgili çıkarımlarda bulunur.	2	2	0	100
Metnin içeriğini yorumlar.	1	1	0	100
Metnin ilgili sorularını cevaplar.	3	2	1	67
Metnin ana fikrini/ana duygusunu belirler.	1	0	0	0
Yazılarında anlatım biçimlerini kullanır.	1	1	0	100
Okuduklarında kullanılan düşünceyi geliştirme yollarını belirler.	1	1	0	100
Metindeki yardımcı fikirleri belirler.	1	0	1	0
Metinler arasında karşılaştırma yapar.	2	2	0	100
Medya metinlerini analiz eder.	1	1	0	100
Filimsilerin cümledeki işlevlerini kavrar.	3	2	0	67
Yazdıklarını düzenler.	2	0	1	0

Sözel (TAR)

Tarih	S	D	Y	B%
Mustafa Kemal'in askerlik hayatı ile ilgili olayları ve olguları onun kişilik özellikleri ile ilişkilendirir.	1	1	0	100
Avrupa'daki gelişmelerin yansımaları bağlamında Osmanlı Devleti'nin yirminci yüzyılın başlarındaki siyasi ve sosyal	1	0	1	0
Mustafa Kemal'in çocukluk ve öğrenim hayatından hareketle onun kişilik özelliklerinin oluşumu hakkında çıkarımlar	1	0	0	0
Gençlik döneminde Mustafa Kemal'in fikir hayatını etkileyen önemli kişileri ve olayları kavrar.	1	0	1	0
Birinci Dünya Savaşı'nın sebeplerini ve savaşın başlamasına yol açan gelişmeleri kavrar.	1	0	1	0
Birinci Dünya Savaşı'nda Osmanlı Devleti'nin durumu hakkında çıkarımlarda bulunur.	2	0	0	0
Kuvâ-yı Milliye'nin oluşum sürecini ve sonrasında meydana gelen gelişmeleri kavrar.	2	0	0	0
Mondros Ateşkes Antlaşması'nın imzalanması ve uygulanması karşısında Osmanlı yönetiminin, Mustafa Kemal'in ve	1	1	0	100

Sözel (DİN)

Din K.ve A.B.	S	D	Y	B%
Kader ve kaza inancını ayet ve hadislerle açıklar.	3	2	1	67
İnsanın ilmi, iradesi, sorumluluğu ile kader arasında ilişki kurar.	2	1	1	50
Toplumda kader ve kaza ile ilgili yaygın olan yanlış anlayışları sorgular.	2	2	0	100
Kaza ve kader ile ilgili kavramları analiz eder.	1	1	0	100
Hız. Musa'nın (a.s.) hayatını ana hatlarıyla tanıtır.	1	1	0	100
Ayet el-Kürsî'yi okur, anlamını söyler.	1	1	0	100

Sözel (İNG)

İngilizce	S	D	Y	B%
KAZANIM BELİRTİLMEMİŞ	10	0	0	0

Sayısal (MAT)

Matematik	S	D	Y	B%
Tam kare pozitif tam sayılarla bu sayıların karekökleri arasındaki ilişkiyi belirler.	1	0	0	0
Tam kare olmayan kareköklü bir sayının hangi iki doğal sayı arasında olduğunu belirler.	2	0	0	0
Kareköklü bir ifadeyi a kök b şeklinde yazar ve a kök b şeklindeki ifadede katsayıyı kök içine alır.	1	0	0	0
Kareköklü bir ifade ile çarpıldığında, sonucu bir doğal sayı yapan çarpanlara örnek verir.	1	0	0	0
Kareköklü ifadelerde toplama ve çıkarma işlemlerini yapar.	1	0	0	0
Kareköklü ifadelerde çarpma ve bölme işlemlerini yapar.	1	0	0	0
Tam sayıların, tam sayı kuvvetlerini hesaplar.	3	0	1	0
Üstü ifadelerle ilgili temel kuralları anlar, birbirine denk ifadeler oluşturur.	1	0	0	0
Sayıların ondalık gösterimlerini 10'un tam sayı kuvvetlerini kullanarak çözümler.	1	1	0	100
Verilen bir sayıyı 10'un farklı tam sayı kuvvetlerini kullanarak ifade eder.	1	0	0	0
Çok büyük ve çok küçük sayıları bilimsel gösterimle ifade eder ve karşılaştırır.	1	0	0	0
Verilen pozitif tam sayıların pozitif tam sayı çarpanlarını bulur, pozitif tam sayıların pozitif tam sayı çarpanlarını üslü	1	0	0	0
Verilen iki doğal sayının aralarında asal olup olmadığını belirler.	1	0	0	0
İki doğal sayının en büyük ortak bölenini (EBOB) ve en küçük ortak katını (EKOK) hesaplar, ilgili problemleri çözer.	4	1	0	25

Sayısal (FEN)

Fen	S	D	Y	B%
İklim ve hava olayları arasındaki farkı açıklar.	2	0	0	0
DNA'nın kendini nasıl eşlediğini ifade eder.	1	0	0	0
Mevsimlerin oluşumuna yönelik tahminlerde bulunur.	5	0	0	0
Akraba evliliklerinin genetik sonuçlarını tartışır.	1	0	0	0
Tek karakter çaprazlamaları ile ilgili problemler çözerek sonuçları hakkında yorum yapar.	3	0	0	0
Nükleotid, gen, DNA ve kromozom kavramlarını açıklayarak bu kavramlar arasında ilişki kurar.	2	0	0	0
Canlıların yaşadıkları çevreye uyumlarını gözlem yaparak açıklar.	3	0	0	0
Örneklerden yola çıkarak modifikasyonu açıklar.	2	0	0	0
Kalıtım ile ilgili kavramları tanımlar.	1	0	0	0

SONUÇ BELGESİ

SAMSUN / ALAÇAM / KARAYOLLARI KOLİN FATİH ORTAOKULU

Öğrenci	Numara	Sınıf
MU ÖZ	247	8C

Ders	Soru	Doğru	Yanlış	Net	Başarı %	Sınıf Ort.	Kurum Ort.	Genel Ort.
Türkçe	20	9	11	5,33	27	▼12,00	▼11,31	▼10,27
Tarih	10	1	8	-1,67	-17	▼4,39	▼4,54	▼3,97
Din K.ve A.B.	10	4	6	2,00	20	▼7,32	▼7,16	▼6,16
İngilizce	10	3	2	2,33	23	▼3,98	▼4,41	▼4,12
Matematik	20	12	5	10,33	52	▲8,58	▲7,48	▲6,08
Fen	20	3	6	1,00	5	▼11,19	▼9,45	▼8,59
Toplam:	90	32	38	19,33	21	▼47,46	▼44,33	▼39,19

Soru No	12345678901234567890
Sözel (TÜR)	BcDbDabDcBcdABCcDacD
Cevap Anh.	A BBCCDCABCADCABCBDADD
Sözel (TAR)	dbabcDdba
Cevap Anh.	A BDBABDAACD
Sözel (DİN)	acCBDBdaad
Cevap Anh.	A CACBDBCDDA
Sözel (İNG)	Cba c D
Cevap Anh.	A CDADCABDBB
Sayısal (MAT)	aCbc C BbdAACD DBBCC
Cevap Anh.	A BCDDACDBACAACDBDBBCC
Sayısal (FEN)	ac d B bcD Cc
Cevap Anh.	A DBABCABBBACADDCCBACDD

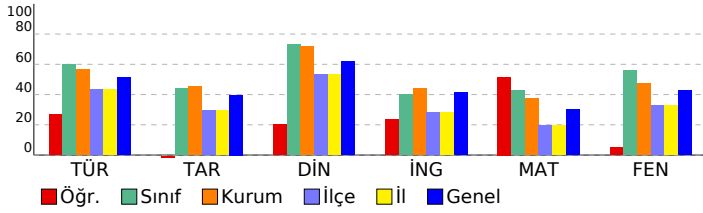

8. SINIF LGS 2.UYGULAMA

DERSLERE GÖRE ANALİZ

Sözel (TÜR)	S	D	Y	B%
Türkçe				
Bağlamdan yararlanarak bilmediği kelime ve kelime gruplarının anlamını tahmin eder.	2	1	1	50
Yazdıklarında yabancı dillerden alınmış, dilimize henüz yerleşmemiş kelimelerin Türkçelerini kullanır.	1	0	1	0
Okudukları ile ilgili çıkarımlarda bulunur.	2	1	1	50
Metnin içeriğini yorumlar.	1	1	0	100
Metninle ilgili soruları cevaplar.	3	0	3	0
Metnin ana fikrini/ana duygusunu belirler.	1	0	1	0
Yazılarında anlatım biçimlerini kullanır.	1	1	0	100
Okuduklarında kullanılan düşünceyi geliştirme yollarını belirler.	1	1	0	100
Metindeki yardımcı fikirleri belirler.	1	0	1	0
Metinler arasında karşılaştırma yapar.	2	1	1	50
Medya metinlerini analiz eder.	1	1	0	100
Filihsilerin cümledeki işlevlerini kavrar.	3	2	1	67
Yazdıklarını düzenler.	2	1	1	50
Sözel (TAR)				
Tarih				
Mustafa Kemal'in askerlik hayatı ile ilgili olayları ve olguları onun kişilik özellikleri ile ilişkilendirir.	1	0	1	0
Avrupa'daki gelişmelerin yansımaları bağlamında Osmanlı Devleti'nin yirminci yüzyılın başlarındaki siyasi ve sosyal	1	0	1	0
Mustafa Kemal'in çocukluk ve öğrenim hayatından hareketle onun kişilik özelliklerinin oluşumu hakkında çıkarımlar	1	0	1	0
Gençlik döneminde Mustafa Kemal'in fikir hayatını etkileyen önemli kişileri ve olayları kavrar.	1	0	1	0
Birinci Dünya Savaşı'nın sebeplerini ve savaşın başlamasına yol açan gelişmeleri kavrar.	1	0	1	0
Birinci Dünya Savaşı'nda Osmanlı Devleti'nin durumu hakkında çıkarımlarda bulunur.	2	1	1	50
Kuvâ-yı Milliye'nin oluşum sürecini ve sonrasında meydana gelen gelişmeleri kavrar.	2	2	0	0
Mondros Ateşkes Antlaşması'nın imzalanması ve uygulanması karşısında Osmanlı yönetiminin, Mustafa Kemal'in ve	1	0	0	0
Sözel (DİN)				
Din K.ve A.B.				
Kader ve kaza inancını ayet ve hadislerle açıklar.	3	1	2	33
İnsanın ilmi, iradesi, sorumluluğu ile kader arasında ilişki kurar.	2	2	0	100
Toplumda kader ve kaza ile ilgili yaygın olan yanlış anlayışları sorgular.	2	1	1	50
Kaza ve kader ile ilgili kavramları analiz eder.	1	0	1	0
Hz. Musa'nın (a.s.) hayatını ana hatlarıyla tanıtır.	1	0	1	0
Ayet el-Kürsî'yi okur, anlamını söyler.	1	0	1	0
Sözel (İNG)				
İngilizce				
KAZANIM BELİRTİLMEMİŞ	10	3	2	30
Sayısal (MAT)				
Matematik				
Tam kare pozitif tam sayılarla bu sayıların karekökleri arasındaki ilişkiyi belirler.	1	0	1	0
Tam kare olmayan kareköklü bir sayının hangi iki doğal sayı arasında olduğunu belirler.	2	1	0	50
Kareköklü bir ifadeyi a kök b şeklinde yazar ve a kök b şeklindeki ifadede katsayıyı kök içine alır.	1	0	1	0
Kareköklü bir ifade ile çarpıldığında, sonucu bir doğal sayı yapan çarpanlara örnek verir.	1	0	1	0
Kareköklü ifadelerde toplama ve çıkarma işlemlerini yapar.	1	0	0	0
Kareköklü ifadelerde çarpma ve bölme işlemlerini yapar.	1	1	0	100
Tam sayıların, tam sayı kuvvetlerini hesaplar.	3	2	1	67
Üstü ifadelerle ilgili temel kuralları anlar, birbirine denk ifadeler oluşturur.	1	0	1	0
Sayıların ondalık gösterimlerini 10'un tam sayı kuvvetlerini kullanarak çözümler.	1	1	0	100
Verilen bir sayıyı 10'un farklı tam sayı kuvvetlerini kullanarak ifade eder.	1	1	0	100
Çok büyük ve çok küçük sayıları bilimsel gösterimle ifade eder ve karşılaştırır.	1	1	0	100
Verilen pozitif tam sayıların pozitif tam sayı çarpanlarını bulur, pozitif tam sayıların pozitif tam sayı çarpanlarını üslü	1	0	0	0
Verilen iki doğal sayının aralarında asal olup olmadığını belirler.	1	1	0	100
İki doğal sayının en büyük ortak bölenini (EBOB) ve en küçük ortak katını (EKOK) hesaplar, ilgili problemleri çözer.	4	4	0	100
Sayısal (FEN)				
Fen				
İklim ve hava olayları arasındaki farkı açıklar.	2	0	2	0
DNA'nın kendini nasıl eşlediğini ifade eder.	1	0	0	0
Mevsimlerin oluşumuna yönelik tahminlerde bulunur.	5	0	3	0
Akraba evliliklerinin genetik sonuçlarını tartışır.	1	0	0	0
Tek karakter çaprazlamaları ile ilgili problemler çözerek sonuçları hakkında yorum yapar.	3	1	0	33
Nükleotid, gen, DNA ve kromozom kavramlarını açıklayarak bu kavramlar arasında ilişki kurar.	2	1	0	50
Canlıların yaşadıkları çevreye uyumlarını gözlem yaparak açıklar.	3	0	1	0
Örneklere yola çıkarak modifikasyonu açıklar.	2	1	0	50
Kalıtım ile ilgili kavramları tanımlar.	1	0	0	0

SONUÇ BELGESİ

SAMSUN / ALAÇAM / KARAYOLLARI KOLİN FATİH ORTAOKULU

Öğrenci	Numara	Sınıf
NA ÖZ	248	8C

Ders	Soru	Doğru	Yanlış	Net	Başarı %	Sınıf Ort.	Kurum Ort.	Genel Ort.
Türkçe	20	18	2	17,33	87	▲12,00	▲11,31	▲10,27
Tarih	10	10	0	10,00	100	▲4,39	▲4,54	▲3,97
Din K.ve A.B.	10	10	0	10,00	100	▲7,32	▲7,16	▲6,16
İngilizce	10	10	0	10,00	100	▲3,98	▲4,41	▲4,12
Matematik	20	20	0	20,00	100	▲8,58	▲7,48	▲6,08
Fen	20	20	0	20,00	100	▲11,19	▲9,45	▲8,59
Toplam:	90	88	2	87,33	97	▲47,46	▲44,33	▲39,19

Soru No	12345678901234567890
Sözel (TÜR)	BBCbDCABCADCABCcDADD
Cevap Anh.	A BBCCDCABCADCABCBDADD
Sözel (TAR)	BDBABDAACD
Cevap Anh.	A BDBABDAACD
Sözel (DİN)	CACBDBCDDA
Cevap Anh.	A CACBDBCDDA
Sözel (İNG)	CDADCABDBB
Cevap Anh.	A CDADCABDBB
Sayısal (MAT)	BCDDACDBACAACDBDBBCC
Cevap Anh.	A BCDDACDBACAACDBDBBCC
Sayısal (FEN)	DBABCABBBACADDCCBCADD
Cevap Anh.	A DBABCABBBACADDCCBCADD

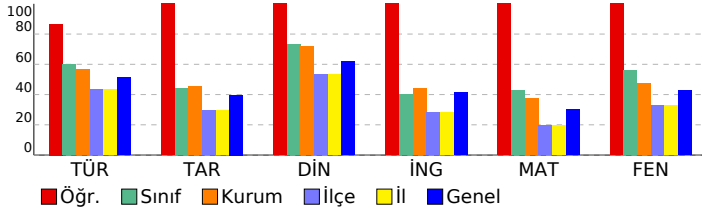

8. SINIF LGS 2.UYGULAMA

DERSLERE GÖRE ANALİZ

Sözel (TÜR)	S	D	Y	B%
Türkçe				
Bağlamdan yararlanarak bilmediği kelime ve kelime gruplarının anlamını tahmin eder.	2	2	0	100
Yazdıklarında yabancı dillerden alınmış, dilimize henüz yerleşmemiş kelimelerin Türkçelerini kullanır.	1	1	0	100
Okudukları ile ilgili çıkarımlarda bulunur.	2	1	1	50
Metnin içeriğini yorumlar.	1	1	0	100
Metninle ilgili soruları cevaplar.	3	3	0	100
Metnin ana fikrini/ana duygusunu belirler.	1	1	0	100
Yazılarında anlatım biçimlerini kullanır.	1	1	0	100
Okuduklarında kullanılan düşünceyi geliştirme yollarını belirler.	1	1	0	100
Metindeki yardımcı fikirleri belirler.	1	1	0	100
Metinler arasında karşılaştırma yapar.	2	2	0	100
Medya metinlerini analiz eder.	1	1	0	100
Filihsilerin cümledeki işlevlerini kavrar.	3	2	1	67
Yazdıklarını düzenler.	2	2	0	100
Sözel (TAR)				
Tarih				
Mustafa Kemal'in askerlik hayatı ile ilgili olayları ve olguları onun kişilik özellikleri ile ilişkilendirir.	1	1	0	100
Avrupa'daki gelişmelerin yansımaları bağlamında Osmanlı Devleti'nin yirminci yüzyılın başlarındaki siyasi ve sosyal	1	1	0	100
Mustafa Kemal'in çocukluk ve öğrenim hayatından hareketle onun kişilik özelliklerinin oluşumu hakkında çıkarımlar	1	1	0	100
Gençlik döneminde Mustafa Kemal'in fikir hayatını etkileyen önemli kişileri ve olayları kavrar.	1	1	0	100
Birinci Dünya Savaşı'nın sebeplerini ve savaşın başlamasına yol açan gelişmeleri kavrar.	1	1	0	100
Birinci Dünya Savaşı'nda Osmanlı Devleti'nin durumu hakkında çıkarımlarda bulunur.	2	2	0	100
Kuvâ-yı Milliye'nin oluşum sürecini ve sonrasında meydana gelen gelişmeleri kavrar.	2	2	0	100
Mondros Ateşkes Antlaşması'nın imzalanması ve uygulanması karşısında Osmanlı yönetiminin, Mustafa Kemal'in ve	1	1	0	100
Sözel (DİN)				
Din K.ve A.B.				
Kader ve kaza inancını ayet ve hadislerle açıklar.	3	3	0	100
İnsanın ilmi, iradesi, sorumluluğu ile kader arasında ilişki kurar.	2	2	0	100
Toplumda kader ve kaza ile ilgili yaygın olan yanlış anlayışları sorgular.	2	2	0	100
Kaza ve kader ile ilgili kavramları analiz eder.	1	1	0	100
Hiz. Musa'nın (a.s.) hayatını ana hatlarıyla tanıtır.	1	1	0	100
Ayet el-Kürsî'yi okur, anlamını söyler.	1	1	0	100
Sözel (İNG)				
İngilizce				
KAZANIM BELİRTİLMEMİŞ	10	10	0	100
Sayısal (MAT)				
Matematik				
Tam kare pozitif tam sayılarla bu sayıların karekökleri arasındaki ilişkiyi belirler.	1	1	0	100
Tam kare olmayan kareköklü bir sayının hangi iki doğal sayı arasında olduğunu belirler.	2	2	0	100
Kareköklü bir ifadeyi a kök b şeklinde yazar ve a kök b şeklindeki ifadede katsayıyı kök içine alır.	1	1	0	100
Kareköklü bir ifade ile çarpıldığında, sonucu bir doğal sayı yapan çarpanlara örnek verir.	1	1	0	100
Kareköklü ifadelerde toplama ve çıkarma işlemlerini yapar.	1	1	0	100
Kareköklü ifadelerde çarpma ve bölme işlemlerini yapar.	1	1	0	100
Tam sayıların, tam sayı kuvvetlerini hesaplar.	3	3	0	100
Üstü ifadelerle ilgili temel kuralları anlar, birbirine denk ifadeler oluşturur.	1	1	0	100
Sayıların ondalık gösterimlerini 10'un tam sayı kuvvetlerini kullanarak çözümler.	1	1	0	100
Verilen bir sayıyı 10'un farklı tam sayı kuvvetlerini kullanarak ifade eder.	1	1	0	100
Çok büyük ve çok küçük sayıları bilimsel gösterimle ifade eder ve karşılaştırır.	1	1	0	100
Verilen pozitif tam sayıların pozitif tam sayı çarpanlarını bulur, pozitif tam sayıların pozitif tam sayı çarpanlarını üslü	1	1	0	100
Verilen iki doğal sayının aralarında asal olup olmadığını belirler.	1	1	0	100
İki doğal sayının en büyük ortak bölenini (EBOB) ve en küçük ortak katını (EKOK) hesaplar, ilgili problemleri çözer.	4	4	0	100
Sayısal (FEN)				
Fen				
İklim ve hava olayları arasındaki farkı açıklar.	2	2	0	100
DNA'nın kendini nasıl eşlediğini ifade eder.	1	1	0	100
Mevsimlerin oluşumuna yönelik tahminlerde bulunur.	5	5	0	100
Akraba evliliklerinin genetik sonuçlarını tartışır.	1	1	0	100
Tek karakter çaprazlamaları ile ilgili problemler çözerek sonuçları hakkında yorum yapar.	3	3	0	100
Nükleotid, gen, DNA ve kromozom kavramlarını açıklayarak bu kavramlar arasında ilişki kurar.	2	2	0	100
Canlıların yaşadıkları çevreye uyumlarını gözlem yaparak açıklar.	3	3	0	100
Örneklere yola çıkarak modifikasyonu açıklar.	2	2	0	100
Kalıtım ile ilgili kavramları tanımlar.	1	1	0	100

SONUÇ BELGESİ

SAMSUN / ALAÇAM / KARAYOLLARI KOLİN FATİH ORTAOKULU

Öğrenci	Numara	Sınıf
RA DU	206	8C

Ders	Soru	Doğru	Yanlış	Net	Başarı %	Sınıf Ort.	Kurum Ort.	Genel Ort.
Türkçe	20	13	7	10,67	53	▼12,00	▼11,31	▲10,27
Tarih	10	3	7	0,67	7	▼4,39	▼4,54	▼3,97
Din K.ve A.B.	10	8	2	7,33	73	▲7,32	▲7,16	▲6,16
Fen	20	14	6	12,00	60	▲11,19	▲9,45	▲8,59
Toplam:	90	38	22	30,67	34	▼47,46	▼44,33	▼39,19

Soru No 12345678901234567890

Sözel (TÜR) DacDaCBACDAbBACaCbBaB

Cevap Anh. B DDADBCBACDACCBB

Sözel (TAR) aCddDaccDa

Cevap Anh. B DCAADBABDB

Sözel (DİN) dDDCBDBCbC

Cevap Anh. B ADDCBDBCAC

Sayısal (FEN) DDAaBabDACABBBdCBAdc

Cevap Anh. B DDACBCDDACABBBACBABB

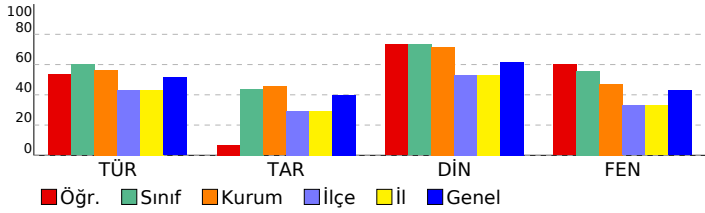

8. SINIF LGS 2.UYGULAMA

DERSLERE GÖRE ANALİZ				
Sözel (TÜR)				
Türkçe	S	D	Y	B%
Bağlamdan yararlanarak bilmediği kelime ve kelime gruplarının anlamını tahmin eder.	2	1	1	50
Yazdıklarında yabancı dillerden alınmış, dilimize henüz yerleşmemiş kelimelerin Türkçelerini kullanır.	1	0	1	0
Okudukları ile ilgili çıkarımlarda bulunur.	2	2	0	100
Metnin içeriğini yorumlar.	1	0	1	0
Metninle ilgili soruları cevaplar.	3	3	0	100
Metnin ana fikrini/ana duygusunu belirler.	1	1	0	100
Yazılarında anlatım biçimlerini kullanır.	1	0	1	0
Okuduklarında kullanılan düşünceyi geliştirme yollarını belirler.	1	0	1	0
Metindeki yardımcı fikirleri belirler.	1	1	0	100
Metinler arasında karşılaştırma yapar.	2	2	0	100
Medya metinlerini analiz eder.	1	1	0	100
Filiillerin cümledeki işlevlerini kavrar.	3	1	2	33
Yazdıklarını düzenler.	2	1	1	50

Sözel (TAR)				
Tarih	S	D	Y	B%
Mustafa Kemal'in askerlik hayatı ile ilgili olayları ve olguları onun kişilik özellikleri ile ilişkilendirir.	1	0	1	0
Avrupa'daki gelişmelerin yansımaları bağlamında Osmanlı Devleti'nin yirminci yüzyılın başlarındaki siyasi ve sosyal	1	1	0	100
Mustafa Kemal'in çocukluk ve öğrenim hayatından hareketle onun kişilik özelliklerinin oluşumu hakkında çıkarımlar	1	0	1	0
Gençlik döneminde Mustafa Kemal'in fikir hayatını etkileyen önemli kişileri ve olayları kavrar.	1	0	1	0
Birinci Dünya Savaşı'nın sebeplerini ve savaşın başlamasına yol açan gelişmeleri kavrar.	1	0	1	0
Birinci Dünya Savaşı'nda Osmanlı Devleti'nin durumu hakkında çıkarımlarda bulunur.	2	1	1	50
Kuvâ-yı Milliye'nin oluşum sürecini ve sonrasında meydana gelen gelişmeleri kavrar.	2	1	1	50
Mondros Ateşkes Antlaşması'nın imzalanması ve uygulanması karşısında Osmanlı yönetiminin, Mustafa Kemal'in ve	1	0	1	0

Sözel (DİN)				
Din K.ve A.B.	S	D	Y	B%
Kader ve kaza inancını ayet ve hadislerle açıklar.	3	2	1	67
İnsanın ilmi, iradesi, sorumluluğu ile kader arasında ilişki kurar.	2	2	0	100
Toplumda kader ve kaza ile ilgili yaygın olan yanlış anlayışları sorgular.	2	2	0	100
Kaza ve kader ile ilgili kavramları analiz eder.	1	1	0	100
Hız. Musa'nın (a.s.) hayatını ana hatlarıyla tanıtır.	1	1	0	100
Ayet el-Kürsî'yi okur, anlamını söyler.	1	0	1	0

Sözel (İNG)				
İngilizce	S	D	Y	B%
KAZANIM BELİRTİLMEMİŞ	10	0	0	0

Sayısal (MAT)				
Matematik	S	D	Y	B%
Tam kare pozitif tam sayılarla bu sayıların karekökleri arasındaki ilişkiyi belirler.	1	0	0	0
Tam kare olmayan kareköklü bir sayının hangi iki doğal sayı arasında olduğunu belirler.	2	0	0	0
Kareköklü bir ifadenin a kök b şeklinde yazılır ve a kök b şeklindeki ifadede katsayıyı kök içine alır.	1	0	0	0
Kareköklü bir ifade ile çarpıldığında, sonucu bir doğal sayı yapan çarpanlara örnek verir.	1	0	0	0
Kareköklü ifadelerde toplama ve çıkarma işlemlerini yapar.	1	0	0	0
Kareköklü ifadelerde çarpma ve bölme işlemlerini yapar.	1	0	0	0
Tam sayıların, tam sayı kuvvetlerini hesaplar.	3	0	0	0
Üstü ifadelerle ilgili temel kuralları anlar, birbirine denk ifadeler oluşturur.	1	0	0	0
Sayıların ondalık gösterimlerini 10'un tam sayı kuvvetlerini kullanarak çözümler.	1	0	0	0
Verilen bir sayıyı 10'un farklı tam sayı kuvvetlerini kullanarak ifade eder.	1	0	0	0
Çok büyük ve çok küçük sayıları bilimsel gösterimle ifade eder ve karşılaştırır.	1	0	0	0
Verilen pozitif tam sayıların pozitif tam sayı çarpanlarını bulur, pozitif tam sayıların pozitif tam sayı çarpanlarını üslü	1	0	0	0
Verilen iki doğal sayının aralarında asal olup olmadığını belirler.	1	0	0	0
İki doğal sayının en büyük ortak bölenini (EBOB) ve en küçük ortak katını (EKOK) hesaplar, ilgili problemleri çözer.	4	0	0	0

Sayısal (FEN)				
Fen	S	D	Y	B%
İklim ve hava olayları arasındaki farkı açıklar.	2	0	2	0
DNA'nın kendini nasıl eşlediğini ifade eder.	1	1	0	100
Mevsimlerin oluşumuna yönelik tahminlerde bulunur.	5	5	0	100
Akraba evliliklerinin genetik sonuçlarını tartışır.	1	0	1	0
Tek karakter çaprazlamaları ile ilgili problemler çözerek sonuçları hakkında yorum yapar.	3	1	2	33
Nükleotid, gen, DNA ve kromozom kavramlarını açıklayarak bu kavramlar arasında ilişki kurar.	2	2	0	100
Canlıların yaşadıkları çevreye uyumlarını gözlem yaparak açıklar.	3	3	0	100
Örneklerden yola çıkarak modifikasyonu açıklar.	2	1	1	50
Kalıtım ile ilgili kavramları tanımlar.	1	1	0	100

SONUÇ BELGESİ							8. SINIF LGS 2.UYGULAMA			
SAMSUN / ALAÇAM / KARAYOLLARI KOLİN FATİH ORTAOKULU							DERSLERE GÖRE ANALİZ			
Öğrenci				Numara		Sınıf				
YA Aİ				254		8C				
Ders	Soru	Doğru	Yanlış	Net	Başarı %	Sınıf Ort.	Kurum Ort.	Genel Ort.		
Türkçe	20	11	5	9,33	47	▼12,00	▼11,31	▼10,27		
Tarih	10	4	6	2,00	20	▼4,39	▼4,54	▼3,97		
Din K.ve A.B.	10	4	4	2,67	27	▼7,32	▼7,16	▼6,16		
İngilizce	10	1	0	1,00	10	▼3,98	▼4,41	▼4,12		
Fen	20	6	12	2,00	10	▼11,19	▼9,45	▼8,59		
Toplam:		90	26	27	17,00	19	▼47,46	▼44,33	▼39,19	
Soru No	12345678901234567890									
Sözel (TÜR)	ca BCBdaDACBACD d B									
Cevap Anh.	B DDADBCBACDACCBB									
Sözel (TAR)	aCAaDBbccc									
Cevap Anh.	B DCAADBABDB									
Sözel (DİN)	dDDCBaa c									
Cevap Anh.	B ADDCBDBCAC									
Sözel (İNG)	B									
Cevap Anh.	B BBDBACDADC									
Sayısal (FEN)	DDcaadaDd BacbaddBc									
Cevap Anh.	B DDACBCDDACABBBACBABB									

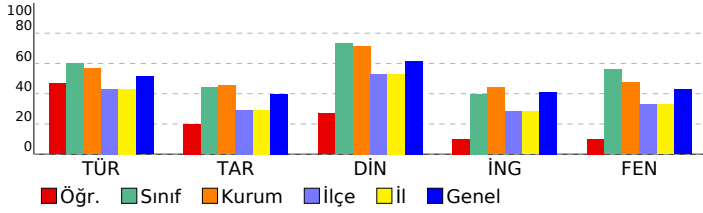

Sözel (TÜR)	S	D	Y	B%
Türkçe				
Bağlamdan yararlanarak bilmediği kelime ve kelime gruplarının anlamını tahmin eder.	2	1	0	50
Yazdıklarında yabancı dillerden alınmış, dilimize henüz yerleşmemiş kelimelerin Türkçelerini kullanır.	1	0	1	0
Okudukları ile ilgili çıkarımlarda bulunur.	2	1	0	50
Metnin içeriğini yorumlar.	1	1	0	100
Metinle ilgili soruları cevaplar.	3	2	1	67
Metnin ana fikrini/ana duygusunu belirler.	1	1	0	100
Yazılarında anlatım biçimlerini kullanır.	1	1	0	100
Okuduklarında kullanılan düşünceyi geliştirme yollarını belirler.	1	1	0	100
Metindeki yardımcı fikirleri belirler.	1	1	0	100
Metinler arasında karşılaştırma yapar.	2	1	1	50
Medya metinlerini analiz eder.	1	1	0	100
Filimsilerin cümledeki işlevlerini kavrar.	3	1	0	33
Yazdıklarını düzenler.	2	0	2	0
Sözel (TAR)				
Tarih				
Mustafa Kemal'in askerlik hayatı ile ilgili olayları ve olguları onun kişilik özellikleri ile ilişkilendirir.	1	0	1	0
Avrupa'daki gelişmelerin yansımaları bağlamında Osmanlı Devleti'nin yirminci yüzyılın başlarındaki siyasi ve sosyal	1	0	1	0
Mustafa Kemal'in çocukluk ve öğrenim hayatından hareketle onun kişilik özelliklerinin oluşumu hakkında çıkarımlar	1	0	1	0
Gençlik döneminde Mustafa Kemal'in fikir hayatını etkileyen önemli kişileri ve olayları kavrar.	1	0	1	0
Birinci Dünya Savaşı'nın sebeplerini ve savaşın başlamasına yol açan gelişmeleri kavrar.	1	1	0	100
Birinci Dünya Savaşı'nda Osmanlı Devleti'nin durumu hakkında çıkarımlarda bulunur.	2	1	1	50
Kuvâ-yı Milliye'nin oluşum sürecini ve sonrasında meydana gelen gelişmeleri kavrar.	2	2	0	100
Mondros Ateşkes Antlaşması'nın imzalanması ve uygulanması karşısında Osmanlı yönetiminin, Mustafa Kemal'in ve	1	0	1	0
Sözel (DİN)				
Din K.ve A.B.				
Kader ve kaza inancını ayet ve hadislerle açıklar.	3	0	1	0
İnsanın ilmi, iradesi, sorumluluğu ile kader arasında ilişki kurar.	2	0	2	0
Toplumda kader ve kaza ile ilgili yaygın olan yanlış anlayışları sorgular.	2	2	0	100
Kaza ve kader ile ilgili kavramları analiz eder.	1	1	0	100
Hız. Musa'nın (a.s.) hayatını ana hatlarıyla tanıtır.	1	1	0	100
Ayet el-Kürsî'yi okur, anlamını söyler.	1	0	1	0
Sözel (İNG)				
İngilizce				
KAZANIM BELİRTİLMEMİŞ	10	1	0	10
Sayısal (MAT)				
Matematik				
Tam kare pozitif tam sayılarla bu sayıların karekökleri arasındaki ilişkiyi belirler.	1	0	0	0
Tam kare olmayan kareköklü bir sayının hangi iki doğal sayı arasında olduğunu belirler.	2	0	0	0
Kareköklü bir ifadeyi a kök b şeklinde yazar ve a kök b şeklindeki ifadede katsayıyı kök içine alır.	1	0	0	0
Kareköklü bir ifade ile çarpıldığında, sonucu bir doğal sayı yapan çarpanlara örnek verir.	1	0	0	0
Kareköklü ifadelerde toplama ve çıkarma işlemlerini yapar.	1	0	0	0
Kareköklü ifadelerde çarpma ve bölme işlemlerini yapar.	1	0	0	0
Tam sayıların, tam sayı kuvvetlerini hesaplar.	3	0	0	0
Üstü ifadelerle ilgili temel kuralları anlar, birbirine denk ifadeler oluşturur.	1	0	0	0
Sayıların ondalık gösterimlerini 10'un tam sayı kuvvetlerini kullanarak çözümler.	1	0	0	0
Verilen bir sayıyı 10'un farklı tam sayı kuvvetlerini kullanarak ifade eder.	1	0	0	0
Çok büyük ve çok küçük sayıları bilimsel gösterimle ifade eder ve karşılaştırır.	1	0	0	0
Verilen pozitif tam sayıların pozitif tam sayı çarpanlarını bulur, pozitif tam sayıların pozitif tam sayı çarpanlarını üslü	1	0	0	0
Verilen iki doğal sayının aralarında asal olup olmadığını belirler.	1	0	0	0
İki doğal sayının en büyük ortak bölenini (EBOB) ve en küçük ortak katını (EKOK) hesaplar, ilgili problemleri çözer.	4	0	0	0
Sayısal (FEN)				
Fen				
İklim ve hava olayları arasındaki farkı açıklar.	2	1	1	50
DNA'nın kendini nasıl eşlediğini ifade eder.	1	0	1	0
Mevsimlerin oluşumuna yönelik tahminlerde bulunur.	5	0	4	0
Akraba evliliklerinin genetik sonuçlarını tartışır.	1	0	1	0
Tek karakter çaprazlamaları ile ilgili problemler çözerek sonuçları hakkında yorum yapar.	3	0	3	0
Nükleotid, gen, DNA ve kromozom kavramlarını açıklayarak bu kavramlar arasında ilişki kurar.	2	1	1	50
Canlıların yaşadıkları çevreye uyumlarını gözlem yaparak açıklar.	3	2	0	67
Örneklere yola çıkarak modifikasyonu açıklar.	2	1	1	50
Kalıtım ile ilgili kavramları tanımlar.	1	1	0	100

SONUÇ BELGESİ						8. SINIF LGS 2.UYGULAMA			
SAMSUN / ALAÇAM / KARAYOLLARI KOLİN FATİH ORTAOKULU						DERSLERE GÖRE ANALİZ			
Öğrenci			Numara		Sınıf				
Yİ AC			259		8C				
Ders	Soru	Doğru	Yanlış	Net	Başarı %	Sınıf Ort.	Kurum Ort.	Genel Ort.	
Türkçe	20	16	4	14,67	73	▲12,00	▲11,31	▲10,27	
Tarih	10	6	3	5,00	50	▲4,39	▲4,54	▲3,97	
Din K.ve A.B.	10	7	3	6,00	60	▼7,32	▼7,16	▼6,16	
İngilizce	10	7	3	6,00	60	▲3,98	▲4,41	▲4,12	
Matematik	20	13	7	10,67	53	▲8,58	▲7,48	▲6,08	
Fen	20	11	9	8,00	40	▼11,19	▼9,45	▼8,59	
Toplam:		90	60	29	50,33	▲47,46	▲44,33	▲39,19	
Soru No	12345678901234567890								
Sözel (TÜR)	DbdDBCACDACBACcCbBB								
Cevap Anh.	B	DDADBCBACDACBACDCCBB							
Sözel (TAR)	bAAdAABDd								
Cevap Anh.	B	DCAADBABDB							
Sözel (DİN)	ADDCdDBCbd								
Cevap Anh.	B	ADDCBDBCAC							
Sözel (İNG)	BdDBAdDAbC								
Cevap Anh.	B	BBDBACDADC							
Sayısal (MAT)	CCcBDDdDbACABDCdbDCC								
Cevap Anh.	B	CCBBDBDCAACABDCADDCCB							
Sayısal (FEN)	DbAaBdbDAadBaBACBAdb								
Cevap Anh.	B	DDACBCDDACABBBACBABB							

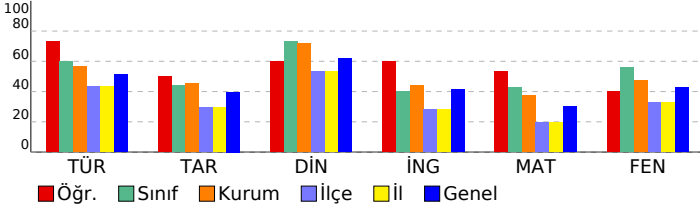

Sözel (TÜR)	S	D	Y	B%
Türkçe				
Bağlamdan yararlanarak bilmediği kelime ve kelime gruplarının anlamını tahmin eder.	2	2	0	100
Yazdıklarında yabancı dillerden alınmış, dilimize henüz yerleşmemiş kelimelerin Türkçelerini kullanır.	1	0	1	0
Okudukları ile ilgili çıkarımlarda bulunur.	2	2	0	100
Metnin içeriğini yorumlar.	1	0	1	0
Metninle ilgili soruları cevaplar.	3	3	0	100
Metnin ana fikrini/ana duygusunu belirler.	1	1	0	100
Yazılarında anlatım biçimlerini kullanır.	1	1	0	100
Okuduklarında kullanılan düşünceyi geliştirme yollarını belirler.	1	1	0	100
Metindeki yardımcı fikirleri belirler.	1	1	0	100
Metinler arasında karşılaştırma yapar.	2	2	0	100
Medya metinlerini analiz eder.	1	1	0	100
Filimsilerin cümledeki işlevlerini kavrar.	3	2	1	67
Yazdıklarını düzenler.	2	1	1	50
Sözel (TAR)				
Tarih				
Mustafa Kemal'in askerlik hayatı ile ilgili olayları ve olguları onun kişilik özellikleri ile ilişkilendirir.	1	0	1	0
Avrupa'daki gelişmelerin yansımaları bağlamında Osmanlı Devleti'nin yirminci yüzyılın başlarındaki siyasi ve sosyal	1	1	0	100
Mustafa Kemal'in çocukluk ve öğrenim hayatından hareketle onun kişilik özelliklerinin oluşumu hakkında çıkarımlar	1	1	0	100
Gençlik döneminde Mustafa Kemal'in fikir hayatını etkileyen önemli kişileri ve olayları kavrar.	1	1	0	100
Birinci Dünya Savaşı'nın sebeplerini ve savaşın başlamasına yol açan gelişmeleri kavrar.	1	0	1	0
Birinci Dünya Savaşı'nda Osmanlı Devleti'nin durumu hakkında çıkarımlarda bulunur.	2	2	0	100
Kuvâ-yı Milliye'nin oluşum sürecini ve sonrasında meydana gelen gelişmeleri kavrar.	2	1	1	50
Mondros Ateşkes Antlaşması'nın imzalanması ve uygulanması karşısında Osmanlı yönetiminin, Mustafa Kemal'in ve	1	0	0	0
Sözel (DİN)				
Din K.ve A.B.				
Kader ve kaza inancını ayet ve hadislerle açıklar.	3	1	2	33
İnsanın ilmi, iradesi, sorumluluğu ile kader arasında ilişki kurar.	2	0	2	100
Toplumda kader ve kaza ile ilgili yaygın olan yanlış anlayışları sorgular.	2	1	1	50
Kaza ve kader ile ilgili kavramları analiz eder.	1	1	0	100
Hiz. Musa'nın (a.s.) hayatını ana hatlarıyla tanıtır.	1	1	0	100
Ayet el-Kürsî'yi okur, anlamını söyler.	1	1	0	100
Sözel (İNG)				
İngilizce				
KAZANIM BELİRTİLMEMİŞ	10	7	3	70
Sayısal (MAT)				
Matematik				
Tam kare pozitif tam sayılarla bu sayıların karekökleri arasındaki ilişkiyi belirler.	1	0	1	0
Tam kare olmayan kareköklü bir sayının hangi iki doğal sayı arasında olduğunu belirler.	2	2	0	100
Kareköklü bir ifadenin a kök b şeklinde yazılır ve a kök b şeklindeki ifadede katsayıyı kök içine alır.	1	1	0	100
Kareköklü bir ifade ile çarpıldığında, sonucu bir doğal sayı yapan çarpanlara örnek verir.	1	0	1	0
Kareköklü ifadelerde toplama ve çıkarma işlemlerini yapar.	1	0	1	0
Kareköklü ifadelerde çarpma ve bölme işlemlerini yapar.	1	1	0	100
Tam sayıların, tam sayı kuvvetlerini hesaplar.	3	3	0	100
Üstü ifadelerle ilgili temel kuralları anlar, birbirine denk ifadeler oluşturur.	1	1	0	100
Sayıların ondalık gösterimlerini 10'un tam sayı kuvvetlerini kullanarak çözümler.	1	1	0	100
Verilen bir sayıyı 10'un farklı tam sayı kuvvetlerini kullanarak ifade eder.	1	0	1	0
Çok büyük ve çok küçük sayıları bilimsel gösterimle ifade eder ve karşılaştırır.	1	0	1	0
Verilen pozitif tam sayıların pozitif tam sayı çarpanlarını bulur, pozitif tam sayıların pozitif tam sayı çarpanlarını üslü	1	0	1	0
Verilen iki doğal sayının aralarında asal olup olmadığını belirler.	1	1	0	100
İki doğal sayının en büyük ortak bölenini (EBOB) ve en küçük ortak katını (EKOK) hesaplar, ilgili problemleri çözer.	4	3	1	75
Sayısal (FEN)				
Fen				
İklim ve hava olayları arasındaki farkı açıklar.	2	0	2	0
DNA'nın kendini nasıl eşlediğini ifade eder.	1	1	0	100
Mevsimlerin oluşumuna yönelik tahminlerde bulunur.	5	4	1	80
Akraba evliliklerinin genetik sonuçlarını tartışır.	1	1	0	100
Tek karakter çaprazlamaları ile ilgili problemler çözerek sonuçları hakkında yorum yapar.	3	1	2	33
Nükleotid, gen, DNA ve kromozom kavramlarını açıklayarak bu kavramlar arasında ilişki kurar.	2	0	2	0
Canlıların yaşadıkları çevreye uyumlarını gözlem yaparak açıklar.	3	2	1	67
Örneklere yola çıkarak modifikasyonu açıklar.	2	1	1	50
Kalıtım ile ilgili kavramları tanımlar.	1	1	0	100